

FACHADA PRINCIPAL A-01
ESC.....1:75

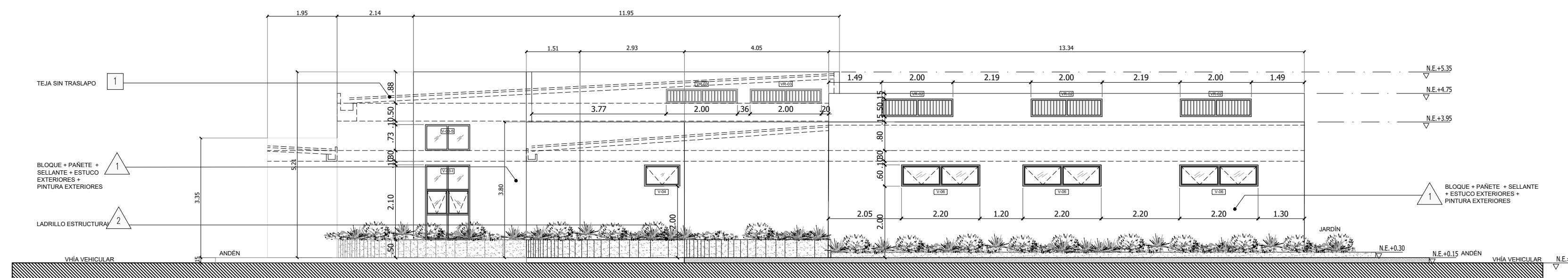

FACHADA LATERAL DERECHA A-03
ESC.....1:75

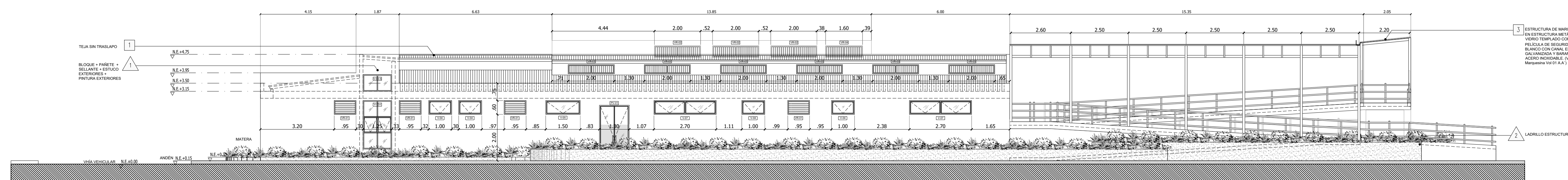

FACHADA POSTERIOR A-02
ESC.....1:75

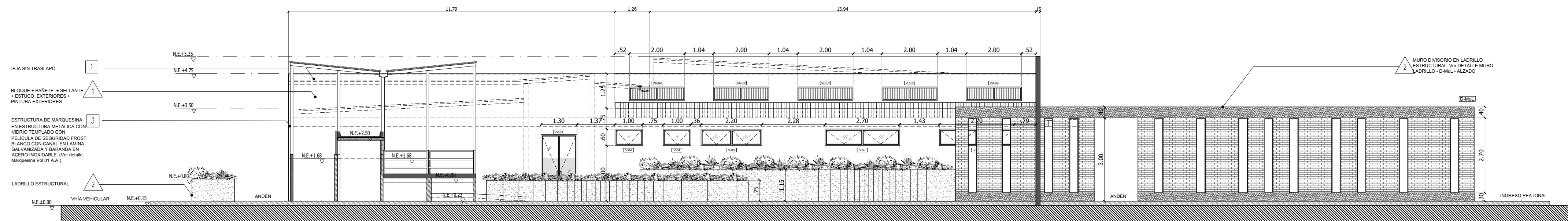

FACHADA LATERAL IZQUIERDA A-04
ESC.....1:75

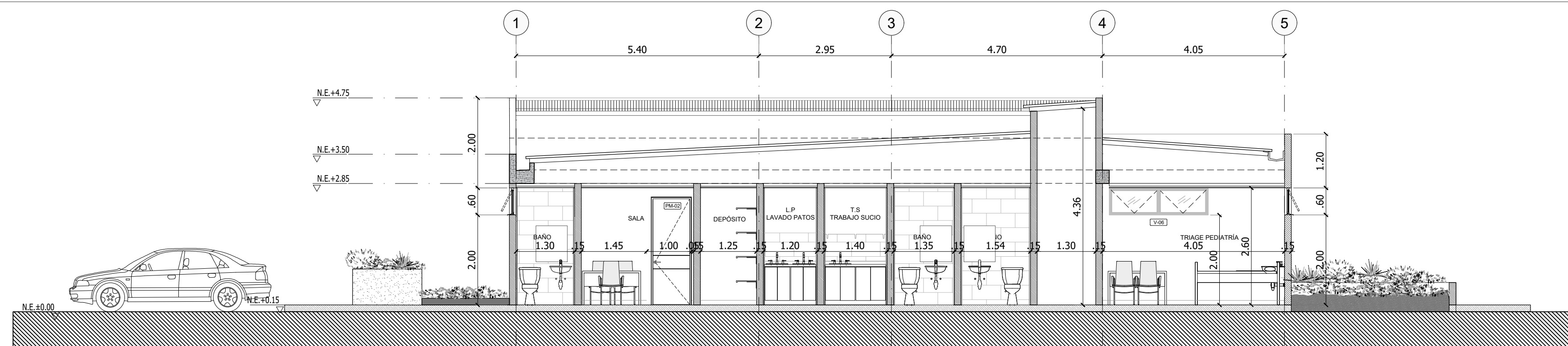

CORTE TRANSVERSAL F-F'
ESC.....1:75

CUADRO MATERIALES FACHADA Y ZONAS COMUNES			
ZONA	CONVENCIÓN	MATERIAL	DESCRIPCIÓN
ANDÉN EXTERIORES	1	LOSAS DE CONCRETO LISA Y TÁCTIL PARA PMR.	LOSAS EN CONCRETO CON DILATACIONES Y LOSETA DE CEMENTO DE GUIA TÁCTIL.
PISOS	2	ASFALTO VEHICULAR	REVISAR DE ACUERDO CON NECESIDAD
RAMPA PEATONAL EXTERIOR	3	LOSAS DE CONCRETO LISA Y TÁCTIL PARA PMR.	LOSAS EN CONCRETO CON DILATACIONES Y LOSETA DE CEMENTO DE GUIA TÁCTIL.
MUROS FACHADA	1	BLOQUE + PAÑETE + SELLANTE + ESTUCO EXTERIORES + PINTURA EXTERIORES	BLOQUE #8, DEBIDAMENTE PANEADO CON SELLADOR PARA FACHADA Y ESTUCO LISO CON MATERIAL PARA EXTERIORES. CON ACABADO EN PINTURA BLANCA PARA EXTERIORES ALTO BLINDAJE ACABADO MATE
MUROS Y SUPERFICIES	2	LADRILLO ESTRUCTURAL	LADRILLO PORTANTE PRENSADO COLOR CAPUCHINO H DE 30X12X6 CM. TRABADO
VOLUMEN DE ACCESO	3	ENCHAPE GRAN FORMATO	SUPERFICIE ENCHAPADA EN PORCELANATO PARA EXTERIOR COLOR AZUL POR FUERA Y BALANCO POR DENTRO. BEIGE O SIMILAR (QUE MATICE CON EL LADRILLO CAPUCHINO)
TECHOS / CUBIERTA	1	TEJA SIN TRASLAPO	TEJA SIN TRASLAPO, ACABADO COLOR AZUL POR FUERA Y BALANCO POR DENTRO
	2	TEJA TRASLUCIDA	TEJA TRASLUCIDA EN POLICARBONATO EN ZONAS ESPECIFICAS
	3	MARQUESINA	MARQUESINA EN VIDRIO TEMPLEADO TRASLUCIDO CON PELICULA DE SEGURIDAD



PROYECTO ESCALA I:100 I:75

HOSPITAL UNIVERSITARIO DE LA SAMARITANA MUNICIPIO DE ZIPAQUIRÁ - CUNDINAMARCA

INFORMACIÓN DEL PREDIO DIRECCIÓN: CALLE 10 No. 6-70 MUNICIPIO DE ZIPAQUIRÁ - CUNDINAMARCA

BARRIO: EL CENTRO M. INMOBILIARIA: I76-75945

Nº CATASTRAL: 25899-01-00-0557-0023-000

MODALIDAD DE LICENCIA: AMPLIACIÓN

USO: INSTITUCIONAL

CONTENIDO FACHADAS Y CORTES

ESPECIALIDAD ARQUITECTONICO

ELABORÓ EQUIPO DE ESTUDIOS Y DISEÑOS ICCU ARQ- YESENIA HERREÑO BERNAL SUBGERENCIA DE CONSTRUCCIONES ARQ JAVIER F PIZANO B. COORDINADOR DE GRUPO

DISEÑADOR ARQ MAGNOLIA DEL SOCORRO MUÑOZ ROBOYO M.P 2570023343CND

APOYO AL DISEÑO ARQ SARA CORTÉS REYES M.P A39162016

ARCHIVO VERSION PLANO Versión 2

FECHA MAYO DE 2023

OBSERVACIONES - ES RESPONSABILIDAD DEL CONSTRUCTOR VERIFICAR NIVELES Y MEDIDAS EN OBRA ANTES DE INICIAR CUALQUIER TRABAJO DE CONSTRUCCION O DISEÑO - CUALQUIER MODIFICACION O CAMBIO HECHO AL PROYECTO DEBERA SER NOTIFICADO -ESTE PLANO SE COMPLEMENTA CON LOS PLANOS DE ACABADOS E INSTALACIONES CORRESPONDIENTES



LA INFORMACION CONTENIDA EN ESTA PRESENTACION ES PROPIEDAD INTELECTUAL DE INSTITUTO DE INFRAESTRUCTURA Y CONCESIONES DE CUNDINAMARCA. PROHIBIDA SU REPRODUCCION TOTAL O PARCIAL Y USO EN OBRAS DE PROYECTOS SIN LA AUTORIZACION ESCRITA. EL USO NO AUTORIZADO DE ESTE DISEÑO ACARRIARA TODAS LAS SANCIONES LEGALES PERTINENTE LEY 2382

PLANO No.: ARQ -05 DE: II