

ESCALA 1:100

PROYECTO
**HOSPITAL UNIVERSITARIO
DE LA SAMARITANA**
MUNICIPIO DE ZIPAQUIRÁ -
CUNDINAMARCA

INFORMACIÓN DEL PREDIO
DIRECCIÓN: CALLE 10 No. 6-70
MUNICIPIO DE ZIPAQUIRÁ -
CUNDINAMARCA

BARRIO: EL CENTRO
M. INMOBILIARIA: 176-75945

Nº CATASTRAL:
25899-01-00-0557-0023-000

MODALIDAD DE LICENCIA: AMPLIACIÓN

USO: INSTITUCIONAL

CONTENIDO
**PLANTA
ARQUITECTÓNICA
PRIMER PISO**

ESPECIALIDAD
ARQUITECTONICO

ELABORÓ
**EQUIPO DE ESTUDIOS Y
DISEÑOS ICCU**

ARQ- YESENIA HERREÑO BERNAL
SUBGERENCIA DE CONSTRUCCIONES
ARQ JAVIER F PIZANO B.
COORDINADOR DE GRUPO

DISEÑADOR
ARQ MAGNOLIA DEL SOCORRO MUÑOZ ROBOYO
M.P 2570023343CND

APOYO AL DISEÑO
ARQ SARA CORTÉS REYES
M.P A39162016

ARCHIVO

VERSION PLANO
VERSIÓN 2

FECHA
MAYO DE 2023

OBSERVACIONES
- ES RESPONSABILIDAD DEL CONSTRUCTOR VERIFICAR NIVELES Y MEDIDAS EN OBRA ANTES DE INICIAR CUALQUIER TRABAJO DE CONSTRUCCIÓN O DISEÑO
- CUALQUIER MODIFICACIÓN O CAMBIO HECHO AL PROYECTO DEBERÁ SER NOTIFICADO
- ESTE PLANO SE COMPLEMENTA CON LOS PLANOS DE ACABADOS E INSTALACIONES CORRESPONDIENTES

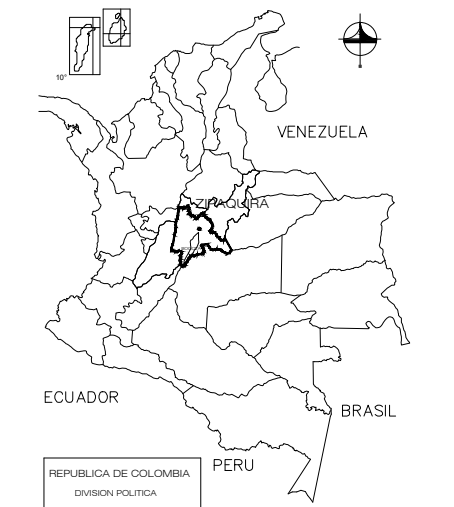

LA INFORMACION CONTENIDA EN ESTA PRESENTACION ES PROPIEDAD INTELLECTUAL DE INSTITUTO DE INFRAESTRUCTURA Y CONCESIONES DE CUNDINAMARCA. PROHIBIDA SU REPRODUCCION TOTAL O PARCIAL Y USO EN OBRAS DE PROYECTOS SIN LA AUTORIZACION ESCRITA. EL USO NO AUTORIZADO DE ESTE DISEÑO ACABARÁ PARA TODAS LAS SANCIONES LEGALES PERTINENTES LEY 2382

PLANO No.: **ARQ -03** DE: **II**

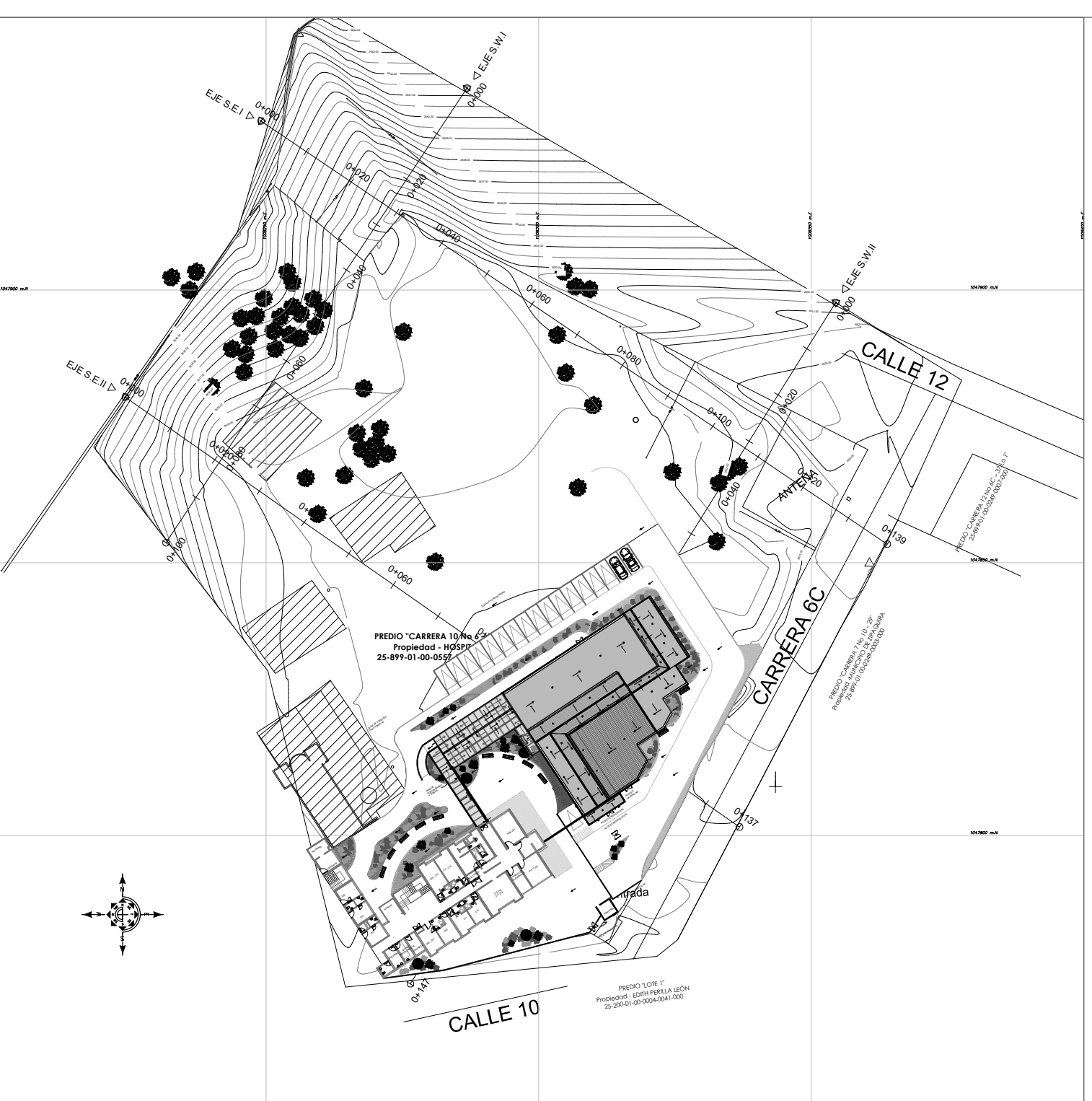

ZONA DE PARQUEO TRACTOMULAS

ZONA DE PARQUEADERO

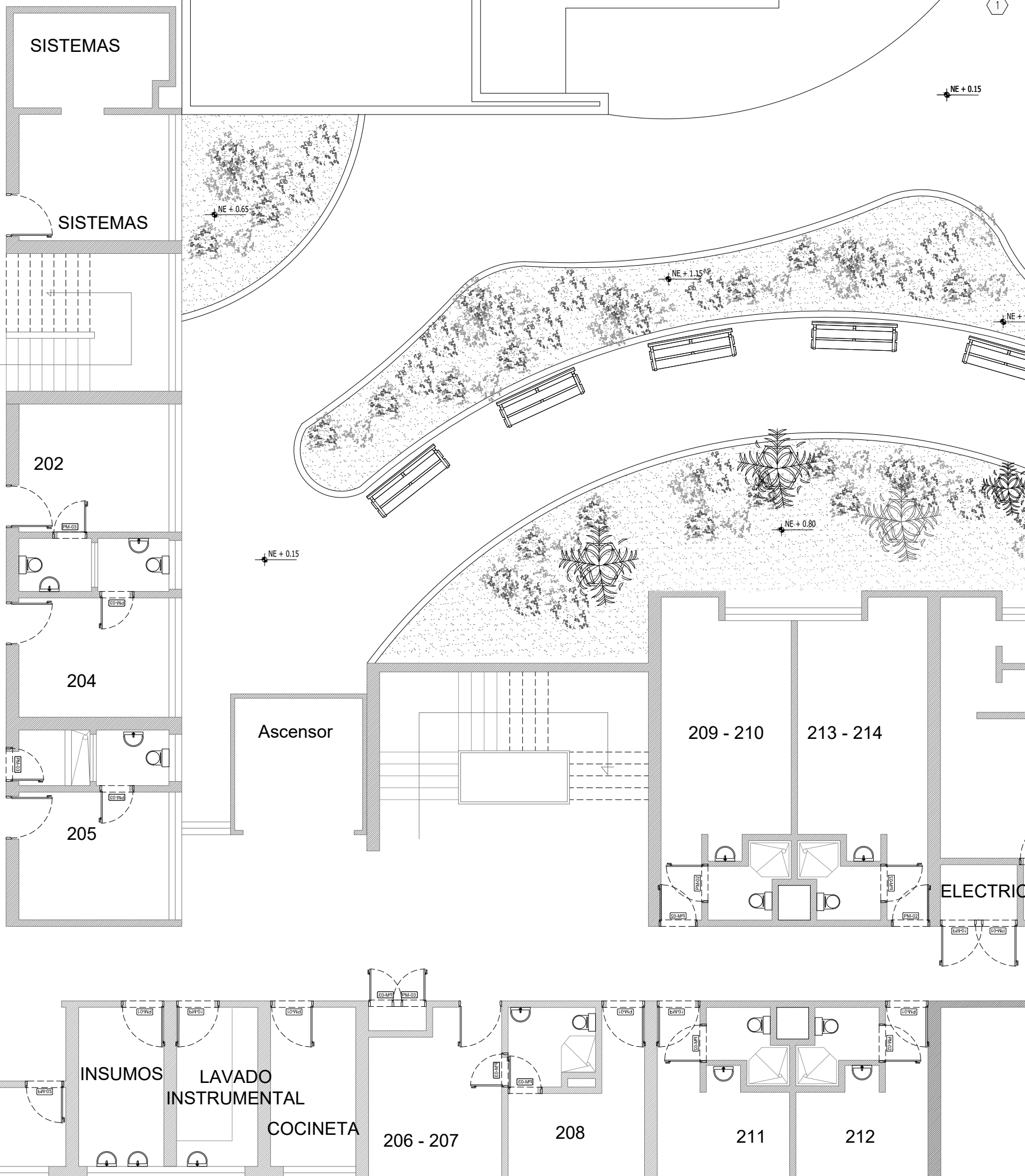
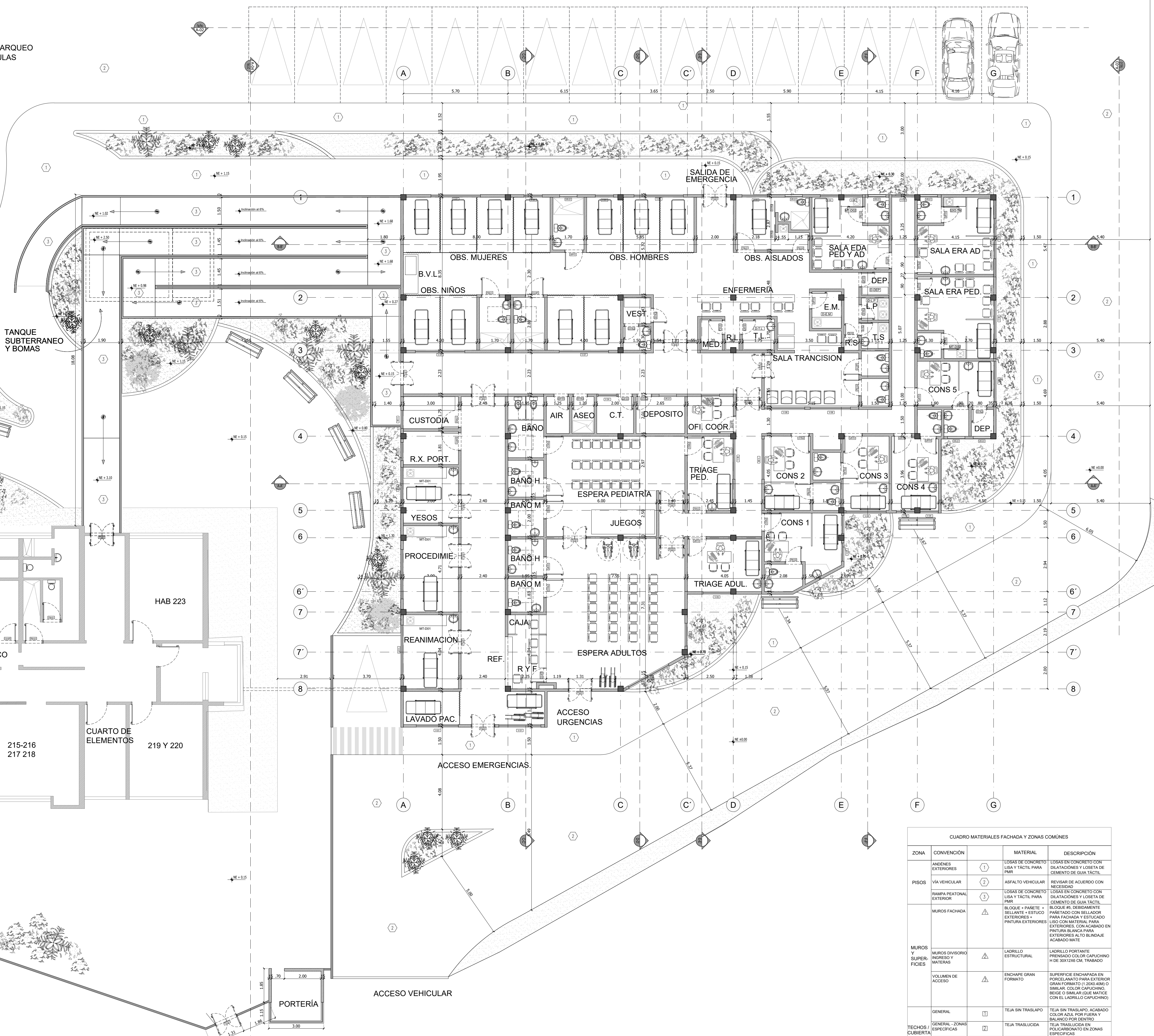

CUADRO MATERIALES FACHADA Y ZONAS COMUNES			
ZONA	CONVENCION	MATERIAL	DESCRIPCION
ANDENES EXTERIORES	1	LOSAS DE CONCRETO LISA Y TACTIL PARA PASE	LOSAS EN CONCRETO CON DILATACIONES Y LOSETA DE CEMENTO DE AZUL TACTIL
PISOS VIA VEHICULAR	2	ASFALTO VEHICULAR	REVISAR DE ADECUADO CON NECESIDAD
RANPA PEATONAL EXTERIOR	3	LOSAS DE CONCRETO LISA Y TACTIL PARA PASE	LOSAS EN CONCRETO CON DILATACIONES Y LOSETA DE CEMENTO DE AZUL TACTIL
MUROS FACHADA	4	BLOQUE + PASETE + BELLANTE + ESTUCO	BLOQUE #8, DEBIDAMENTE PAREADO CON BELLADOR PARA FACHADA Y ESTUCADO EXTERIORES. CON ACABADO EN PINTURA BLANCA PARA EXTERIORES. ACABADO MATE
MUROS Y SUPERFICIES	5	LADRILLO ESTRUCTURAL	LADRILLO PORTANTE PRENSADO COLOR CAPUCHINO #1 DE 60X60 CM. TRABANCO
VOLUMEN DE ACCESO	6	ENCACHE GRAN FORMATO	SUPERFICIE ENCACHADA EN PORCELANATO PARA EXTERIOR GRAN FORMATO (10 CM. DE 60X60 CM. SIMILAR COLOR CAPUCHINO. BISE O SIMILAR (QUE HAYICE CON EL LADRILLO CAPUCHINO)
TECHOS / CUBIERTA	7	GENERAL: TEJA SIN TRASLAPADO GENERAL - ZONAS ESPECIALES: TEJA TRASLUCIDA RAMPA: MARIQUINA	TEJA SIN TRASLAPADO ACABADO COLOR AZUL POR FUERA Y BLANCO POR DENTRO TEJA TRASLUCIDA EN ZONAS ESPECIALES MARIQUINA EN VIDRIO MARCAJES EN VIDRIO MARCAJES CON PELICULA DE SEGURIDAD

PLANTA ARQUITECTÓNICA
ESC.: 1:100

ACCESO PEATONAL

ACCESO VEHICULAR

ACCESO EMERGENCIAS

ACCESO URGENCIAS

LAVADO PAC.

REANIMACION

PROCEDIMIE.

YESOS

BAÑO H

BAÑO M

BAÑO H

R.X. PORT.

CUSTODIA

OBS. NIÑOS

OBS. MUJERES

B.V.L.S.

VEST.

ENFERMERIA

SALIDA DE EMERGENCIA

OBS. AISLADOS

SALA ERA AD

SALA ERA PED

DEP.

SALA EDA PED Y AD

CONS 5

CONS 4

CONS 3

CONS 2

CONS 1

TRIAGE ADUL.

TRIAGE PED.

OFI. COOR.

DEPOSITO

AIR ASEO

BAÑO

CAJA

REF.

R.V.F.

ESPERA ADULTOS

JUEGOS

ESPERA PEDIATRIA

BAÑO H

BAÑO M

BAÑO H

BAÑO M

BAÑO H

BAÑO M

BAÑO H

BAÑO M

BAÑO H

BAÑO M

BAÑO H

BAÑO M

BAÑO H

BAÑO M

BAÑO H

BAÑO M

BAÑO H

BAÑO M

BAÑO H

BAÑO M

BAÑO H

BAÑO M

BAÑO H

BAÑO M

BAÑO H

BAÑO M