

A1

Plano N°

HOSPITAL UNIVERSITARIO DE LA SAMARITANA CARRERA 8 ENTRE CALLES 1 SUR Y 2 SUR		LOCALIZACIÓN	
Arquitecto Revisor/Proyector NESTOR GONZA ANGEL MAT No. A25232003-79671018	Subdirector de Proyecto JAIRO ANDRES MEZA	Arquitecto LUIS ENRIQUE AYCARDI	Ingeniero Z.C.G.M. A.M.P.
Diseñador estructural responsable LUIS ENRIQUE AYCARDI		Escala 1:200	
Proyecto N° 4653		1 ARQ LOCALIZACIÓN 121021.DWG	

Version	1	Fecha	23/08/21	Emission inicial
Modificaciones				

COPIA CONTROLADA

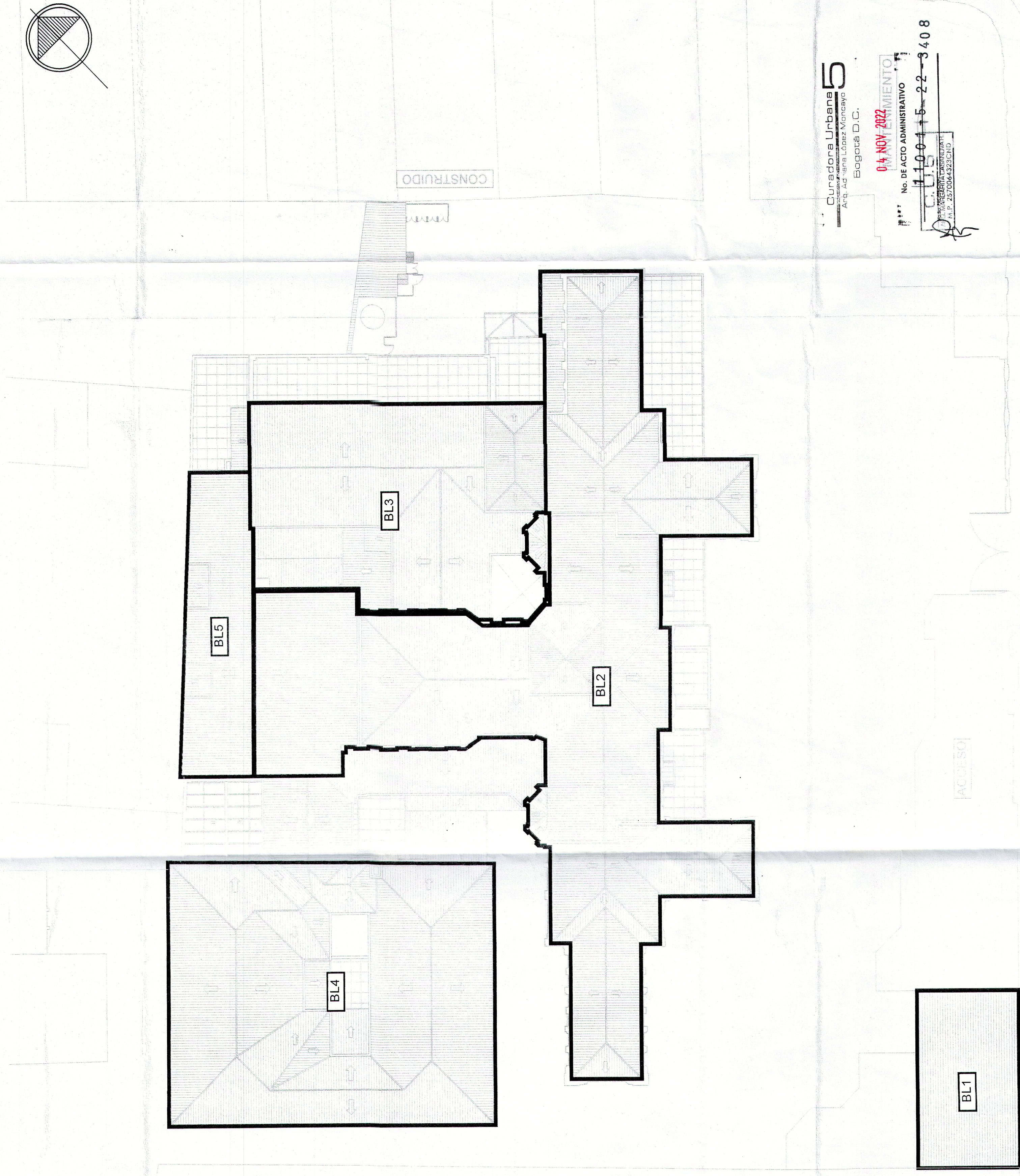

CUADRO DE ÁREAS

BLOQUE	ÁREA ETAPA 1	ÁREA ETAPA 2
BLOQUE 1	8.612,73 m ²	864,59 m ²
BLOQUE 2	2.222,11 m ²	3.610,37 m ²
BLOQUE 3	1.043,55 m ²	448,20 m ²
BLOQUE 4	11.878,39 m ²	4.913,16 m ²
BLOQUE 5	16.791,55 m ²	16.791,55 m ²
SUBTOTAL POR ETAPA		11.878,39 m ²
ÁREA TOTAL ETAPA 1 Y 2		16.791,55 m ²

Curaduría Urbana 5
Arq. Administración Nacional

OBSERVACIONES
* Este plano se complementa con el plano de áreas por bloque de cada uno de los bloques objeto de intervención.

INTERVENCIÓN APROBADA
TPO DE INTERVENCIÓN: Modificación estructural
Dirección de Inmueble: Carrera 8 N. 1-2 Sur
Aprobado: [Firma]
Fecha de aprobación: 05 NOV 2021

PLANTA LOCALIZACIÓN DE BLOQUES
Escala: 1:200

- CONVENCIONES**
- ETAPA 1 REFORZAMIENTO - EJECUTADA
 - ETAPA 2 REFORZAMIENTO - POR EJECUTAR

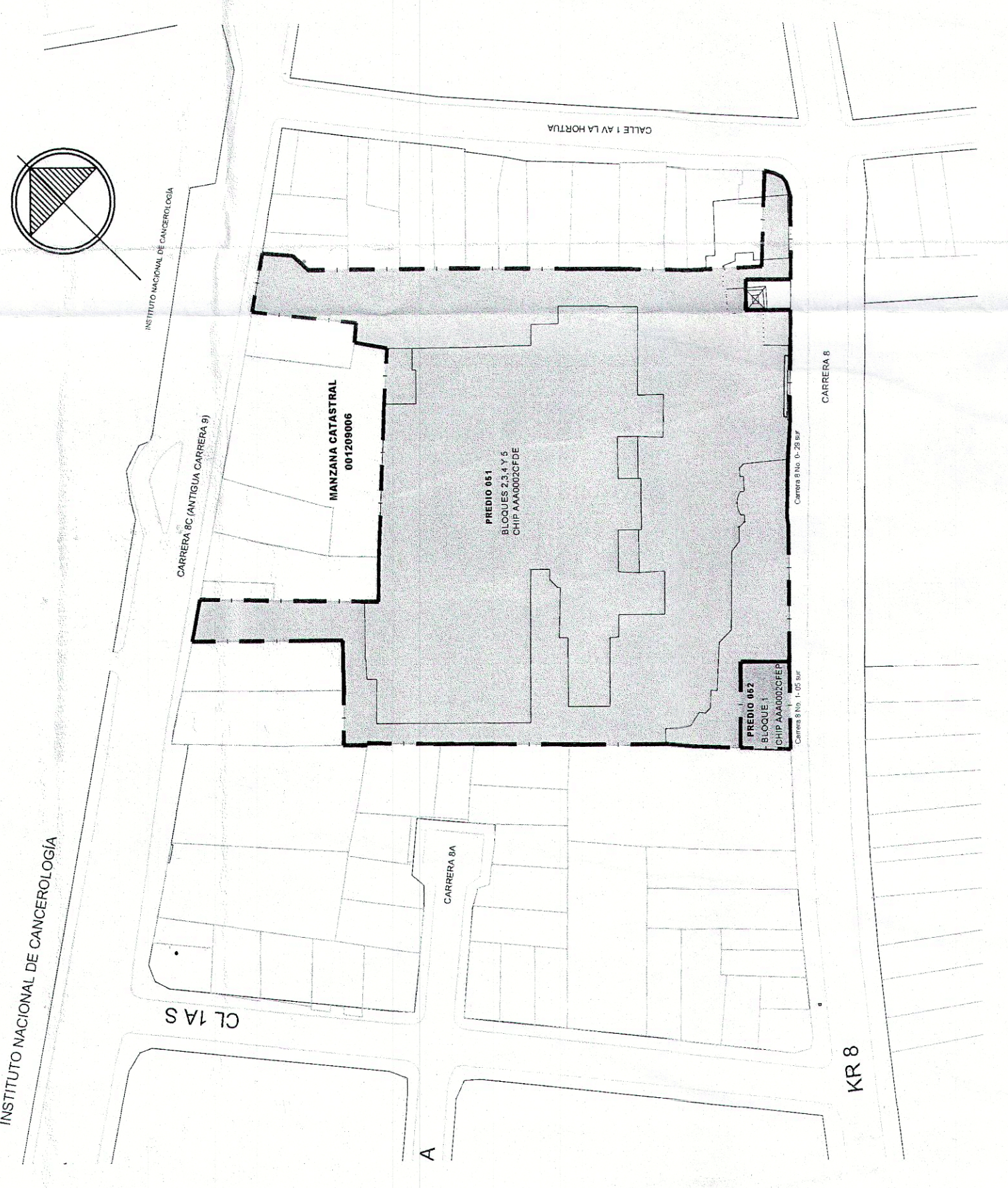
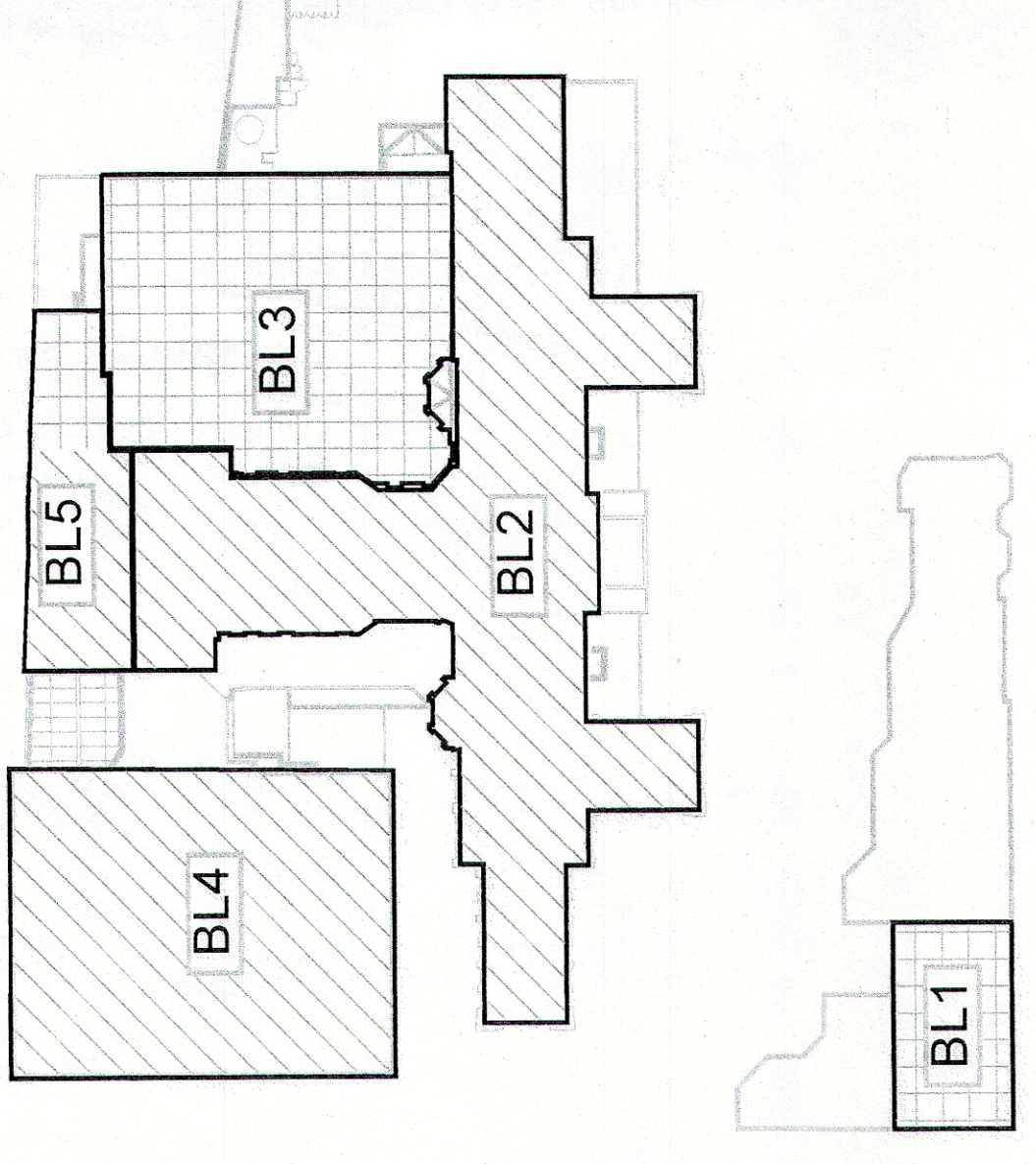

PLANTA LOCALIZACIÓN PREDIOS SOLICITUD REFORZAMIENTO HOSPITAL LA SAMARITANA
Escala: 1:1000

Curaduría Urbana 5
Arq. Administración Nacional

04 NOV 2022
No. DE ACTO ADMINISTRATIVO
11001-5-22-3408

Curaduría Urbana 5
Arq. Administración Nacional

10 FEB 2022
SNR 11001-5-22-0076
CUS 1001-5-22-0204

[Firma]
Artes Alvarado

idpc
20215110079352 Fecha: 25/10/2021
13.01