

E.S.E. HOSPITAL UNIVERSITARIO DE LA SAMARITANA



ACTA DE COMITÉ N°

53

COMITÉ COMITÉ DE COMPRAS Y CONTRATOS EXTRAORDINARIO

FECHA 17 de agosto de 2023

HORA PROGRAMADA 10:00 a.m.

LUGAR Dirección Administrativa –
Plataforma Google Meet

HORA DE INICIO 10:06 a.m.

05GC18-V1

INTEGRANTES E INVITADOS

| N° | NOMBRE Y APELLIDOS | CARGO Y/O ACTIVIDAD QUE REALIZA | ASISTE | N° | NOMBRE Y APELLIDOS | CARGO Y/O ACTIVIDAD QUE REALIZA | ASISTE |
|----|-----------------------------|---|--------|----|----------------------------------|---|--------|
| 1 | SANDRA ELIANA RODRIGUEZ | Directora Administrativa, Presidente Comité | SI | 5 | MIGUEL ÁNGEL LIÑEIRO COLMENARES | Subdirector de Compras, Secretario Comité. | SI |
| 2 | LILIANA SOFIA CEPEDA AMARIS | Directora Científica | SI | 6 | SANDRA MILENA DUARTE ROA | Profesional Especializado III en Derecho- Contratos | SI |
| 3 | YANET CRISTINA GIL ZAPATA | Directora Financiera | SI | 7 | JEFFREY MANOLO TORRES VALLADARES | Líder de Proyecto Arquitectura y Mantenimiento (Invitado) | SI |
| 4 | NEIDY ADRIANA TINJACÁ RUEDA | Jefe Oficina Asesora Jurídica | SI | | KATHERINE QUINTERO MORALES | Profesional I Apoyo Arquitectura e Infraestructura (Invitada) | SI |

ORDEN DEL DÍA

Lectura del Orden del Día:

1. I) Verificación de Quórum
II) Verificación Tareas Comité anterior
III) Temas a tratar
IV) Conclusiones
V) Cierre

2. Verificación de Quórum.

3. Verificación Tareas Comité anterior

Temas a tratar:

- 4.1 Revisión y análisis de actividades del cronograma de la Convocatoria Pública No. 13 de 2023, cuyo objeto es: "SUMINISTRO DE INSUMOS ELÉCTRICOS, FERRETERÍA, CONSTRUCCIÓN Y HERRAMIENTA PARA LA E.S.E HOSPITAL UNIVERSITARIO DE LA SAMARITANA BOGOTÁ, LA UNIDAD FUNCIONAL DE ZIPAQUIRÁ Y EL HOSPITAL REGIONAL DE ZIPAQUIRA SUPEDITADO A DEMANDA O NECESIDAD" correspondiente a: i) "Publicación de evaluaciones habilitantes" publicadas el día 31 de julio de 2023, ii) observaciones y/o subsanación a las evaluaciones habilitantes y iii) Respuesta a las observaciones de las evaluaciones y publicación de la evaluación definitiva de Requisitos Habilitantes y publicación de Evaluaciones de Ponderación. De acuerdo a lo dispuesto en la Adenda No. 02, publicada el día 11 de agosto de 2023 al proceso en referencia.

| | |
|----|--|
| | 4.2 Empresas habilitadas. |
| | 4.3 Resultado Factores de Ponderación. |
| 5. | Conclusiones |
| 6. | Cierre. |

| 1. REVISIÓN DE TAREAS DEL COMITÉ ANTERIOR | | | | | |
|--|---|---------------------------|----------------|--------|--------|
| # | COMPROMISOS | RESPONSABLE. | FECHA CUMPLIM. | CUMPLE | AVANCE |
| 1. | Notificar el desarrollo del presente Comité de Compras y Contratos a la gerencia y de autorizarse lo propuesto en este comité, presentar respuesta formal a la empresa Limpieza Institucional LASU S.A.S. | Subdirectora de Hotelería | 17/08/2023 | SI | 100% |
| CUMPLIMIENTO DE TAREAS | | | TOTAL | 1/1 | 100% |
| OBSERVACIONES FRENTE AL CUMPLIMIENTO DE TAREAS | | | | | |

DESARROLLO DE LOS TEMAS PROPUESTOS

- En Bogotá, a los diecisiete (17) días del mes de agosto de 2023, siendo las 10:06 a.m. en la Dirección Administrativa del Hospital, el secretario del Comité de Compras y Contratos procede a comunicar el orden del día con el cual se llevara a cabo el presente comité.
- Se realiza el llamado y verificación de los integrantes del Comité de Compras y Contratos, evidenciando que todos se encuentran participes en la reunión; por lo tanto, si hay Quorum para llevar a cabo el presente Comité.
La Dra. Yaneth Cristina Gil Zapata, participan del presente comité a través de la plataforma google meet.
- Se revisa el Acta anterior (No. 52 de 2023), evidenciándose el cumplimiento del compromiso establecido.
- Temas a tratar:

4.1 Revisión y análisis de actividades del cronograma de la Convocatoria Pública No. 13 de 2023, cuyo objeto es: "SUMINISTRO DE INSUMOS ELÉCTRICOS, FERRETERÍA, CONSTRUCCIÓN Y HERRAMIENTA PARA LA E.S.E HOSPITAL UNIVERSITARIO DE LA SAMARITANA BOGOTÁ, LA UNIDAD FUNCIONAL DE ZIPAQUIRÁ Y EL HOSPITAL REGIONAL DE ZIPAQUIRA SUPEDITADO A DEMANDA O NECESIDAD" correspondiente a: i) "Publicación de evaluaciones habilitantes" publicadas el día 31 de julio de 2023, ii) observaciones y/o subsanación a las evaluaciones habilitantes y iii) Respuesta a las observaciones de las evaluaciones y publicación de la evaluación definitiva de Requisitos Habilitantes y publicación de Evaluaciones de Ponderación. De acuerdo a lo dispuesto en la Adenda No. 02, publicada el día 11 de agosto de 2023 al proceso en referencia.

El Dr. Miguel Ángel- Subdirector de Bienes, Compras y Suministros, informa que el motivo del presente comité es exponer el resultado final de evaluaciones correspondientes a la Convocatoria Pública No. 13 de 2023, una vez desarrollada y publicadas las actividades antecedidas a la actividad "Respuesta a las observaciones de las evaluaciones y publicación de la evaluación definitiva de Requisitos Habilitantes y publicación de Evaluaciones de Ponderación" de acuerdo a lo definido en el numeral 1.13 CRONOGRAMA, preestablecido en el Pliego de Condiciones, Resolución N- 355 de 2023 que dio apertura a la presente Convocatoria Pública (Adenda No. 2 del 11 de agosto de 2023), mencionando lo siguiente

4.1.1. Para la presente convocatoria Pública, presenta propuesta: i) CONSÓRCIO ACTIVA BOGOTÁ – conformado por: AMERICANA CORP S.A.S. y NUEVA CIGLOP S.A.S., ii) FERRELECTRICOS IMPORTADOS S.A.S., iii) BRAND CENTER S.A.S. y, de acuerdo a los informes de evaluaciones iniciales

DESARROLLO DE LOS TEMAS PROPUESTOS

(habilitantes) se obtuvo los siguientes resultados:

| No. PROPONENTE | PROponente | EVALUACIÓN JURÍDICA | EVALUACIÓN FINANCIERA | EVALUACIÓN TÉCNICA | EVALUACIÓN DE EXPERIENCIA | EVALUACIÓN DOCUMENTOS GENERALES | |
|----------------|---|---------------------|-----------------------|--------------------|---------------------------|--|--|
| | | | | | | ANEXO 1. CARTA DE PRESENTACIÓN DE LA PROPUESTA | ANEXO 2. REGISTRO ÚNICO PROVEEDORES DEL HOSPITAL |
| 1 | CONSORCIO ACTIVA BOGOTÁ CONFORMADO POR: *AMERICANA CORP. S.A.S. *NUEVA CIGLOP S.A.S. | CUMPLE | CUMPLE | NO CUMPLE | CUMPLE | CUMPLE | CUMPLE |
| 2 | FERRELECTRICOS IMPORTADOS S.A.S. | CUMPLE | CUMPLE | CUMPLE | CUMPLE | CUMPLE | CUMPLE |
| 3 | BRAND CENTER S.A.S. | CUMPLE | CUMPLE | CUMPLE | CUMPLE | CUMPLE | CUMPLE |

- 4.1.2. De lo observado en el numeral anterior, a fecha 2 de agosto de 2023 presenta subsanación el proponente **CONSORCIO ACTIVA BOGOTÁ**, encontrándose su recepción dentro de los términos establecidos, y siendo trasladada al área de arquitectura y mantenimiento para su evaluación y pronunciamiento de nuevo concepto de evaluación.
- 4.1.3. A fecha 9 de agosto de 2023, se elabora e incorpora al proceso de Convocatoria Pública No. 13- 2023 la Adenda No. 1, la cual modifiko el numeral 1.13 **CRONOGRAMA**, modificándose este a partir de la actividad **“Respuesta a las observaciones de las evaluaciones y publicación de la evaluación definitiva de Requisitos Habilitantes y publicación de Evaluaciones de Ponderación”**, cuya motivación se encuentra justificada en el documento.
- 4.1.4. A fecha 11 de agosto de 2023, se publica la evaluación técnica corregida y se elabora e incorpora al proceso Convocatoria Pública No. 13- 2023 la Adenda No. 2, la cual modifiko el numeral 1.13 **CRONOGRAMA**, modificándose lo dispuesto en este numeral, incorporando una actividad **“Observaciones y/o subsanación a la evaluación técnica corregida habilitante”** y dando continuidad a las actividades subsiguientes, cuya motivación de lo mencionado en este numeral, se encuentra justificado en Acta de Comité de Compras y Contratos No. 51 del 11 de agosto de 2023 y en las consideraciones de la Adenda No. 2.
- 4.1.5. Los documentos mencionados en los dos (2) numerales anteriores, fueron publicados en la página web del Hospital y en el Sistema Electrónico de Contratación Pública SECOP II, en relación al proceso de Convocatoria Pública No. 13 de 2023.
- 4.1.6. Publicada la Adenda No. 2 al proceso de Convocatoria Pública No. 13- 2023, a fecha 15 de agosto de 2023 el proponente **CONSORCIO ACTIVA BOGOTÁ**, presenta documentación como medio de subsanación, la cual no es tenida en cuenta ya que este proponente surtió esta etapa presentando documentación como subsanación a fecha 2 de agosto de 2023 y en el entendido que la corrección a la evaluación técnica publicada a fecha 11 de agosto de 2023 no incidió en el concepto de evaluación técnica inicial publicada a fecha 31 de julio de 2023 para este proponente. También se hace importante mencionar que al revisar la documentación, la información suministrada difiere entre una y otra entendiéndose como mejoramiento de la oferta o elaboración de la oferta en el transcurso del proceso.
- 4.1.7. También en relación a lo dispuesto en la Adenda No. 2 al proceso de Convocatoria Pública No. 13- 2023, a fecha 16 de agosto de 2023 el proponente **FERRELECTRICOS IMPORTADOS S.A.S.**, remite mediante correo electrónico información correspondiente a **“Respuesta Evaluación Técnica”**; encontrándose

DESARROLLO DE LOS TEMAS PROPUESTOS

este fuera de los términos para presentación de “*observaciones y/o subsanación a la evaluación técnica corregida habilitante*”, la cual se encontraba establecida a fecha 14 y 15 de agosto de 2023- 5:00 p.m., situación por la cual no se procede a dar traslado para concepto de evaluación.

4.1.8. Del pronunciamiento del área de arquitectura y mantenimiento quien fue la encargada de presentación de concepto de evaluación técnica habilitante, y del concepto de evaluación final al proponente CONSORCIO ACTIVA BOGOTÁ evaluada la información suministrada a fecha 2 de agosto de 2023 como subsanación, se obtiene como resultado presentándose Consolidado de observaciones y/o subsanación y emisión de evaluaciones definitivas de acuerdo al requisito subsanado A CONTINUACIÓN:

| No. PROPONENTE | PROPONENTE | PUBLICACIÓN DE EVALUACIONES – HABILITANTES (publicada el 31 de julio de 2023) | PUBLICACIÓN DE LA EVALUACIÓN DEFINITIVA - SUBSANACIÓN (Publicación 17 de agosto de 2023) | OBSERVACIONES | REQUISITO EVALUADO Y SUBSANADO |
|----------------|---|---|--|--|--------------------------------|
| 1 | CONSORCIO ACTIVA BOGOTÁ CONFORMADO POR: *AMERICANA CORP. S.A.S. *NUEVA CIGLOP S.A.S. | NO CUMPLE | NO CUMPLE | REMITIRSE A DOCUMENTO - SUBSANACIÓN - EVALUACIÓN DE SUBSANACIÓN TÉCNICA Y DE EXPERIENCIA (...) | TECNICO |

4.1.9. Adjunto a la presente acta se relaciona el documento de evaluación de subsanación técnica y de experiencia emitida por el área técnica del Hospital (Arquitectura y Mantenimiento), sobre la subsanación remitida por el proponente CONSORCIO ACTIVA BOGOTÁ a fecha 2 de agosto de 2023.

4.1.10. Los conceptos emitidos en el marco de la presente Convocatoria de acuerdo a la publicación de evaluaciones Jurídica, Financiera, Técnica, de Experiencia y Verificación De Documentos Generales (anexo 1 y 2) el día 31 de mayo de 2023, que no se encuentren relacionados en el numeral 4.1.8. (Consolidado de observaciones y/o SUBSANACIÓN y emisión de evaluación definitiva de acuerdo al requisito subsanado) de la presente acta, conservan su concepto de Publicación De Las Evaluaciones –Evaluaciones habilitantes (Admisible – No Admisible o Cumple – No Cumple) publicadas a fecha 31 de julio de 2023 y evaluación técnica corregida publicada a fecha 11 de agosto de 2023; Y una vez consolidado las evaluaciones habilitantes con los resultados del numeral 4.1.8. de la presente acta, se obtiene como RESULTADO FINAL DE EVALUACIONES, lo relacionado a continuación:

| No. PROPONENTE | PROPONENTE | EVALUACIÓN JURÍDICA | EVALUACIÓN FINANCIERA | EVALUACIÓN TÉCNICA | EVALUACIÓN DE EXPERIENCIA | EVALUACIÓN DOCUMENTOS GENERALES | |
|----------------|---|---------------------|-----------------------|--------------------|---------------------------|--|--|
| | | | | | | ANEXO 1. CARTA DE PRESENTACIÓN DE LA PROPUESTA | ANEXO 2. REGISTRO ÚNICO PROVEEDORES DEL HOSPITAL |
| 1 | CONSORCIO ACTIVA BOGOTÁ CONFORMADO POR: *AMERICANA CORP. S.A.S. *NUEVA CIGLOP S.A.S. | CUMPLE | CUMPLE | NO CUMPLE | CUMPLE | CUMPLE | CUMPLE |
| 2 | FERRELACTRICOS IMPORTADOS S.A.S. | CUMPLE | CUMPLE | NO CUMPLE | CUMPLE | CUMPLE | CUMPLE |
| 3 | BRAND CENTER S.A.S. | CUMPLE | CUMPLE | CUMPLE | CUMPLE | CUMPLE | CUMPLE |

DESARROLLO DE LOS TEMAS PROPUESTOS

4.2. empresas Habilitadas.

De la información presentada en el numeral anterior, se concluye que la empresa **BRAND CENTER S.A.S.** da cumplimiento de los requisitos habilitantes requeridos en la presente convocatoria, quedando habilitada para continuar en el proceso con los factores de ponderación (**CRITERIO 1: A LA OFERTA MÁS ECONÓMICA (100 PUNTOS)** y **CRITERIO 2: A LA OFERTA QUE PRESENTA LA MAYOR CANTIDAD DE ITEMS MÁS ECONÓMICOS (100 PUNTOS)**) y económica.

4.3. Presentación de Factores de Ponderación:

4.3.1. Una vez la empresa **BRAND CENTER S.A.S.**, participante de la Convocatoria Pública No. 13 de 2023 cumplió con la totalidad de los requisitos habilitantes, se procede a elaborar las evaluaciones de los Factores de Ponderación de acuerdo a lo contemplado en el Pliego de Condiciones, numeral 4.2.1. **PROPUESTA ECONÓMICA (Puntuación – máximo 200 puntos – numeral 2.7.1)** por la Subdirección de Bienes, Compras y Suministros, de donde se obtienen lo siguiente:

➤ FACTORES PONDERANTES:

| FACTORES PONDERABLES | | PUNTUACIÓN MÁXIMA |
|----------------------|---|-------------------|
| 4.2.1 | PROPUESTA ECONÓMICA (Puntuación – máximo 200 puntos – numeral 2.7.1) | |
| ➤ | CRITERIO 1: A LA OFERTA MÁS ECONÓMICA (100 PUNTOS) | 100 PUNTOS |
| ➤ | CRITERIO 2: A LA OFERTA QUE PRESENTA LA MAYOR CANTIDAD DE ITEMS MÁS ECONÓMICOS (100 PUNTOS) | 100 PUNTOS |
| | TOTAL | 200 PUNTOS |

➤ RESUMEN RESULTADO FACTORES DE PONDERACIÓN:

| FACTORES PONDERABLES | | BRAND CENTER S.A.S. |
|----------------------|---|---------------------|
| ➤ | CRITERIO 1: A LA OFERTA MÁS ECONÓMICA (100 PUNTOS) | 100 PUNTOS |
| ➤ | CRITERIO 2: A LA OFERTA QUE PRESENTA LA MAYOR CANTIDAD DE ITEMS MÁS ECONÓMICOS (100 PUNTOS) | 100 PUNTOS |
| | TOTAL | 200 PUNTOS |

NOTA 1: A la presente Acta, se anexa evaluación de Factores Ponderables emitidas por la Subdirección de Bienes, Compras y Suministros.

En concordancia a lo establecido en Colombia Compra eficiente para determinación de propuestas artificialmente bajas, se solicita al proponente **BRAND CENTER S.A.S.** a fecha 14 de agosto de 2023, aclaración de la propuesta económica presentada en la convocatoria pública No. 13 de 2023 por valor de \$152.187.006,30; ya que esta, se encuentra con una variación porcentual del 24% aproximadamente en referencia al valor de la sumatoria de cada uno de los ítems requeridos de acuerdo al precio techo del Hospital (\$200.195.730), presumiendo que la propuesta se encontraría sobre con un precio artificialmente bajo.

De lo anterior, presenta respuesta el proponente **BRAND CENTER S.A.S.** a fecha 15 de agosto de 2023 mediante correo electrónico, la cual es analizada por el hospital (se anexa a la presente acta) concluyendo que con las consideraciones presentadas, la propuesta se ajusta económicamente al proceso y no representa riesgo para su ejecución contractual en caso de ser adjudicado.

DESARROLLO DE LOS TEMAS PROPUESTOS**5. CONCLUSIONES**

- 5.1. El líder de proyecto de arquitectura y mantenimiento, menciona que se realizó nuevamente revisión de las especificaciones técnicas y en especial en lo correspondiente a la propuesta presentada por la empresa **BRAND CENTER S.A.S.**, señala esta se encuentra acorde a los requerimientos técnicos exigidos en el pliego de condiciones como en los anexos.
- 5.2. Analizada la información, el Comité de Compras y Contratos aprueba los conceptos de evaluación definitiva dado a los proponentes, y recomienda la publicación de la presente acta en la fecha y hora establecida en el cronograma de la Convocatoria Pública No. 13 de 2023.

TAREAS DEFINIDAS DURANTE EL COMITÉ

| # | COMPROMISOS | RESPONSABLE | FECHA DE CUMPLIMIENTO |
|----|--|--|-----------------------|
| 1. | Publicar en la página Web del Hospital y en la página del Sistema Electrónico de Contratación Pública SECOP II , la presente acta que muestra el resultado de evaluación definitiva; en los términos establecidos en el Cronograma de Actividades de la Convocatoria Pública No. 13 de 2023 (Adenda No. 2). | Subdirector bienes compras y suministros | 17/08/2023 |

CIERRE DEL COMITÉ

6. Siendo las 10:30 a.m., se da por terminado el Comité de Compras y Contratos, en constancia firman los que en el intervinieron.

(ORIGINAL FIRMADO)
SANDRA ELIANA RODRIGUEZ GARCIA
 Presidente Comité de Compras y Contratos

(ORIGINAL FIRMADO)
MIGUEL ANGEL LIÑEIRO COLMENARES
 Secretario Comité de Compras y Contratos

FIRMA DE LOS ASISTENTES A LA REUNIÓN

| # | NOMBRE COMPLETO | CARGO Y/O ACTIVIDAD | FIRMA |
|---|----------------------------------|---|--------------------|
| 1 | LILIANA SOFIA CEPEDA AMARIS | Directora Científica | (ORIGINAL FIRMADO) |
| 2 | YANET CRISTINA GIL ZAPATA | Directora Financiera | (ORIGINAL FIRMADO) |
| 3 | NEIDY ADRIANA TINJACÁ RUEDA | Jefe Oficina Asesora Jurídica | (ORIGINAL FIRMADO) |
| 4 | SANDRA MILENA DUARTE ROA | Profesional Especializado en Derecho III-Contratos | (ORIGINAL FIRMADO) |
| 5 | JEFFREY MANOLO TORRES VALLADARES | Líder de Proyecto Arquitectura y Mantenimiento (Invitado) | (ORIGINAL FIRMADO) |
| 6 | KATHERINE QUINTERO MORALES | Profesional I Apoyo Arquitectura e Infraestructura (Invitada) | (ORIGINAL FIRMADO) |

EVALUACION DE SUBSANACIÓN TÉCNICA Y DE EXPERIENCIA

| ITEM | REQUISITOS TÉCNICOS | EMPRESA OFERENTE: CONSORCIO ACTIVA BOGOTA (AMERICANA CORP S.A.S Y NUEVA CIGLOP S.A.S) | | | EMPRESA OFERENTE FERRELECTRICOS IMPORTADOS S.A.S | | | EMPRESA OFERENTE BRAND CENTER S.A.S | | |
|------|---|---|---|------------------|---|--|----------|--|--|----------|
| | | RESULTADO | OBSERVACIONES | N° FOLIO | RESULTADO | OBSERVACIONES | N° FOLIO | RESULTADO | OBSERVACIONES | N° FOLIO |
| * | PRESUPUESTO ESTIMADO: para este proceso es de Seiscientos noventa y siete millones quinientos setenta y nueve mil trescientos noventa y ocho pesos M/CTE (\$697.579.398) incluido IVA | | | | | | | | | |
| 1 | EVALUACIÓN DE ESPECIFICACIONES TÉCNICAS | | | | | | | | | |
| 1,1 | En la propuesta técnica el proponente deberá anexar un oficio o carta donde declara que conoce, entiende y se compromete a entregar todos los insumos o elementos ofertados cumpliendo las especificaciones técnicas, condiciones del suministro y requerimientos técnicos mínimos exigidos por la Entidad para el presente proceso de selección y se compromete a cumplirlos en la ejecución del contrato, dicho oficio debe estar firmada por el representante legal. | CUMPLE | El proponente anexa carta donde enuncia lo solicitado | 76 | CUMPLE | El proponente certifica de manera independientemente cada una de las especificaciones y requerimientos técnicos solicitados y condiciones del suministro | 282-289 | CUMPLE | El proponente anexa carta donde enuncia lo solicitado | 651 |
| 1,2 | En la propuesta técnica debe anexar un listado de los elementos que contempla el presente proceso (en donde deben estar todos los 995 elementos que contempla el contrato) anotando la marca que oferta de cada uno. Revisión ítem a ítem de Anexo n°8 | NO CUMPLE | A pesar de que en la subsanación, el proponente anexa el listado solicitado, el dicho listado se evidencia que varios ítems registran como marca "Generico", cual no es validado desde la parte técnica ya que no puntualiza la marca que oferta el proponente y esto impactaría negativamente ya que no se tendría una marca base para las exigencias del contrato en la ejecución, esto si dicho oferente queda seleccionado. | Subsanación 1-18 | CUMPLE | El proponente anexa lo solicitado y se oferta marcas de calidad y reconocidas en el mercado | 263-281 | CUMPLE | El proponente anexa lo solicitado y oferta marcas de calidad y reconocidas en el mercado | 632-650 |
| 2 | EVALUACIÓN DE EXPERIENCIA GENERAL HABILITANTE | | | | | | | | | |



| | | | | | | | | | | |
|---|--|---|--|-----------------------|--------|--|------------------|--------|--|---------------------|
| 2,1 | Para participar del presente proceso, el proponente dentro del RUP a presentar debe contar como mínimo con cinco (5) códigos inscritos de los siguientes referenciados: 27113200 – 30103600 – 30151500 – 30151800 – 30151900 – 31162800 – 31211700 – 39121700 – 40141700 | CUMPLE | Cumple, ya que en el RUP de AMERICANA CORP S.A.S tiene inscrito todos los nueve (9) códigos solicitados y adicionalmente NUEVA CIGLOP S.A.S tiene inscritos seis (6) códigos de los solicitados. | 114-115, 117, 327-329 | CUMPLE | Cumple, ya que en el RUP tiene inscrito todos los nueve (9) códigos solicitados. | 38-40, 47-48, 55 | CUMPLE | Cumple, ya que en el RUP tiene inscrito todos los nueve (9) códigos solicitados. | 40-42, 46-47, 50-51 |
| 3 | EVALUACIÓN DE EXPERIENCIA ESPECIFICA | | | | | | | | | |
| * | El proponente deberá presentar de manera obligatoria, cuadro resumen de las certificaciones con las cuales pretende acreditar la Experiencia específica. Anexo n°6 | CUMPLE | El proponente anexa cuadro resumen según solicitud | 73 | CUMPLE | El proponente anexa cuadro resumen según solicitud | 262 | CUMPLE | El proponente anexa cuadro resumen según solicitud | 624 |
| Certificación n°1 | | | | | | | | | | |
| 3,1 | Objeto del contrato a solicitud | CUMPLE | El objeto del contrato de suministro N° 012 cumple con lo solicitado | 71-72 | CUMPLE | El objeto del contrato de N° 310 del 2015 cumple con lo solicitado | 260 | CUMPLE | El objeto del contrato de N° 10310 cumple con lo solicitado | 625-627 |
| | Fecha de iniciación y de terminación del contrato. | | 27/11/2015 al 20/12/2015 | | | 08/04/2015 al 31/12/2015 | | | 29/05/2015 al 31/12/2016 | |
| | Porcentaje de participación si es consorcio o unión temporal | | 40% | | | N/A | | | N/A | |
| | Valor del contrato | | 1.202.441.000*40% => 480.976.400 | | | 1.074.622.586 | | | 1.428.079.855 | |
| | Valor del contrato actualizado al 2023 teniendo como índice el IPC | | 480.976.400 (2015) => 777.869.034 (2023) | | | 1.074.622.586 (2015) => 1.737.955.612 (2023) | | | 1.428.079.855 (2015) => 2.309.591.693 (2023) | |
| | Adicionar obligatoriamente un documento que enuncie el recibido a satisfacción de dicho contrato, si es contrato con empresa privada, o anexar el acta de liquidación si es contrato con empresa del estado, o algún documento que soporte el recibido a satisfacción de dicho contrato o liquidación del mismo. | | Se anexa Acta de liquidación y certificación correspondiente | | | En la certificación se enuncia que el contrato 310 del 2015 fue liquidado y con cumplimiento satisfactorio | | | En la certificación se enuncia que el contrato 10310 del 2015 fue finalizado con calidad y cumplimiento satisfactorio. | |
| El contrato suministrado para certificar experiencia deberá registrar en el RUP mínimo cinco (5) de los siguientes códigos: 27113200 – 30103600 – 30151500 – 30151800 – 30151900 – 31162800 – 31211700 – 39121700 – 40141700 | Cumple, ya que al verificar el contrato con consecutivo N°190 del RUP, se relacionan los nueve (9) códigos solicitados. | Cumple, ya que al verificar el contrato con consecutivo N°2 del RUP, se relacionan los nueve (9) códigos solicitados. | Cumple, ya que al verificar el contrato con consecutivo N°87 del RUP, se relacionan cinco (5) códigos del total solicitado. | | | | | | | |
| 202-203 | 93,96,98 | 253-261 | | | | | | | | |
| Certificación n°2 | | | | | | | | | | |
| | Objeto del contrato a solicitud | | El objeto del contrato N° 0018 del 2022 cumple con lo solicitado | 71-72 | | El objeto del contrato de suministro N° 02-BS-0152-2017 cumple con lo solicitado | 260 | | El objeto del contrato N° 4233000-635-2018 cumple con lo solicitado | 623-631 |
| | Fecha de iniciación y de terminación del contrato. | | 02/03/2022 al 02/12/2022 | | | 02/08/2017 al 28/02/2019 | | | 21/08/2018 al 18/03/2019 | |
| | Porcentaje de participación si es consorcio o unión temporal | | N/A | | | N/A | | | N/A | |
| | Valor del contrato | | 355.000.000 | | | 2.283.314.829 | | | 805.588.211 | |
| | Valor del contrato actualizado al 2023 teniendo como índice el IPC | | 355.000.000 (2022) => 401.150.000 (2023) | | | 2.283.314.829 (2017) => 3.354.742.021 (2023) | | | 805.588.211 (2018) => 1.147.125.436 (2023) | |
| | | | | | | | | | | |

| | | | | | | | | | | |
|---|--|--------|---|-----|---------------|---|-----------------------|---------------|--|---------|
| 3,2 | Adicionar obligatoriamente un documento que enuncie el recibido a satisfacción de dicho contrato, si es contrato con empresa privada, o anexar el acta de liquidación si es contrato con empresa del estado, o algún documento que soporte el recibido a satisfacción de dicho contrato o liquidación del mismo. | CUMPLE | Se anexa Acta de liquidación y certificación correspondiente donde denuncia que el estado del contrato es: "cumplido y entregado" | | CUMPLE | En la certificación se enuncia que el estado del contrato N° 02-BS-0152-2017 es "terminado" | | CUMPLE | En la certificación se enuncia que el contrato N° 4233000-635-2018 cuenta con acta de recibo a satisfacción. | |
| | El contrato suministrado para certificar experiencia deberá registrar en el RUP mínimo cinco (5) de los siguientes códigos: 27113200 – 30103600 – 30151500 – 30151800 – 30151900 – 31162800 – 31211700 – 39121700 – 40141700 | | Cumple, ya que al verificar el contrato con consecutivo N°21 del RUP, se relacionan seis (6) códigos del total solicitado. | 349 | | Cumple, ya que al verificar el contrato con consecutivo N°4 del RUP, se relacionan los nueve (9) códigos solicitados. | 133-134, 136, 138-139 | | Cumple, ya que al verificar el contrato con consecutivo N°132 del RUP, se relacionan cinco (5) códigos del total solicitado. | 173-194 |
| ACUMULADO ITEM 3 | Máximo dos (2) documentos como certificaciones de contratos o copias de contratos con su respectiva acta de liquidación o recibido a satisfacción u otro documento que soporte el recibido a satisfacción de dicho contrato, que en su objeto o actividades, o ítem, u obligaciones incluyan "Suministro de insumos de ferretería y/o insumos de construcción y/o herramienta y/o consumibles eléctricos" o similares, celebrados con entidades públicas o privadas, cuya sumatoria de cuantía de los contratos expresadas en salarios mínimos mensuales legales vigentes sea igual o superior al cien por ciento (100%) del presupuesto oficial del presente proceso. | | 1.179.019.034 | | 5.092.697.633 | | | 3.456.717.129 | | |
| RESULTADO CONSOLIDADO | | | | | | | | | | |
| Cumplimiento de las especificaciones técnicas Cumplimiento de la experiencia general habilitante y específica (Anexo n°6 y Anexo n°8) | | | NO CUMPLE | | CUMPLE | | | CUMPLE | | |

Nota: Los valores de los contratos aportados para la experiencia son valores actualizados al año 2023 para crear uniformidad en valores. (se multiplica por el porcentaje de incremento anual del IPC)

BOGOTÁ, 03 DE AGOSTO DEL 2023

Ing: JEFFREY MANOLO TORRES VALLADARES
LIDER PROYECTO DE ING. HOSPITALARIA Y TEC. BIOMEDICA
Hospital Universitario de la Samaritana

Elabora Katherin Quintero Morales
Profesional I apoyo Arquitectura e Infraestructura
Hospital Universitario de la Samaritana

E.S.E. HOSPITAL UNIVERSITARIO DE LA SAMARITANA
SUBDIRECCION DE BIENES, COMPRAS Y SUMINISTROS
2:10 P.m
04 AGO 2023

RECIBIDO



RED SAMARITANA,
UNIVERSITARIA SEGURA Y HUMANIZADA

EVALUACIÓN FACTORES DE PONDERACIÓN
CONVOCATORIA PÚBLICA No. 13 DE 2023
SOLICITUD No. OC000020230095

OBJETO: SUMINISTRO DE INSUMOS ELÉCTRICOS, FERRETERÍA, CONSTRUCCIÓN Y HERRAMIENTA PARA LA E.S.E HOSPITAL UNIVERSITARIO DE LA SAMARITANA BOGOTÁ, LA UNIDAD FUNCIONAL DE ZIPAQUIRÁ Y EL HOSPITAL REGIONAL DE ZIPAQUIRA SUPEDITADO A DEMANDA O NECESIDAD.

| PROPONENTE EVALUADO: BRAND CENTER S.A.S. | | | | |
|---|---|---------------------------|-------------------------------|---------------------|
| FACTORES DE PONDERACIÓN EVALUADO 4.2.1. PROPUESTA ECONÓMICA (Puntuación – máximo 200 puntos – numeral 2.7.1) | FORMULA A APLICAR | VALOR PROPUESTA ECONÓMICA | CANTIDAD ITEMS MAS ECONOMICOS | PUNTUACIÓN OBTENIDA |
| CRITERIO 1. El precio ofertado dará una puntuación de cien (100) puntos a la propuesta más económica. | $\text{PUNTOS ASIGNADOS} = \frac{\text{PRECIO PROPUESTA MENOR VALOR} \times \text{MÁXIMO PUNTOS ASIGNADOS}}{\text{PRECIO DE LA PROPUESTA ESTUDIADA}}$ | \$ 152.187.006,30 | | 100 PUNTOS |
| CRITERIO 2. A LA OFERTA QUE PRESENTA LA MAYOR CANTIDAD DE ITEMS MÁS ECONÓMICOS (100 PUNTOS) | $\text{PUNTOS ASIGNADOS} = \frac{\text{CANTIDAD DE ITEMS ESTUDIADOS}}{\text{CANTIDAD DE ITEMS PROPUESTA MAS ECONOMICOS}} \times \text{MÁXIMO PUNTOS ASIGNADOS}$ | | 995 ITEMS | 100 PUNTOS |
| TOTAL PUNTUACIÓN OBTENIDA | | | | 200 PUNTOS |



MIGUEL ÁNGEL LIÑEIRO COLMENARES
Subdirector de Bienes, Compras y Suministros

ELABORÓ: Cesar Augusto Cala Bustos – Técnico IV Subdirección de Bienes, Compras y Suministros
FECHA DE ELABORACIÓN: 17 de agosto de 2023



E.S.E. HOSPITAL UNIVERSITARIO DE LA SAMARITANA
CONVOCATORIA PÚBLICA No. 13 DE 2023
SOLICITUD No. OC000020230095
EVALUACIÓN ECONÓMICA



OBJETO: SUMINISTRO DE INSUMOS ELÉCTRICOS, FERRETERÍA, CONSTRUCCIÓN Y HERRAMIENTA PARA LA E.S.E HOSPITAL UNIVERSITARIO DE LA SAMARITANA BOGOTÁ, LA UNIDAD FUNCIONAL DE ZIPAQUIRÁ Y EL HOSPITAL REGIONAL DE ZIPAQUIRA SUPEDITADO A DEMANDA O NECESIDAD

| PRESUPUESTO GLOBAL | |
|---|-------------------------|
| VALOR E.S.E. HOSPITAL UNIVERSITARIO DE LA SAMARITANA BOGOTÁ | \$291.660.586,00 |
| UNIDAD FUNCIONAL DE ZIPAQUIRÁ | \$116.995.213,00 |
| HOSPITAL REGIONAL DE ZIPAQUIRÁ | \$288.923.599,00 |
| VALOR TOTAL DE LA PROPUESTA | \$697.579.398,00 |

| RESULTADO EVALUACIÓN REQUISITOS HABILITANTES | | | |
|--|------------------------------|------------------------------|---------------------|
| | CONSORCIO ACTIVA BOGOTÁ | FERRELECTRICOS IMPORTADOS | BRAND CENTER S.A.S. |
| EVALUACIÓN JURIDICA | CUMPLE | CUMPLE | CUMPLE |
| EVALUACIÓN FINANCIERA | CUMPLE | CUMPLE | CUMPLE |
| EVALUACION TECNICA Y DE EXPERIENCIA | NO CUMPLE EVALUACIÓN TÉCNICA | NO CUMPLE EVALUACIÓN TÉCNICA | CUMPLE |
| VERIFICACIÓN DTOS GENERALES ANEXO 1 Y 2 | CUMPLE | CUMPLE | CUMPLE |

| | CONCEPTO EVALUACIÓN |
|--|---------------------|
| REQUISITOS Y/O CONDICIONES A VERIFICAR PARA EL DESARROLLO DE LA EVALUACIÓN ECONÓMICA | BRAND CENTER |
| 4.2. VERIFICACIÓN DE REQUISITOS PONDERABLES - A esta etapa pasarán únicamente los proponentes que hayan cumplido con los requisitos mínimos exigidos desde el punto de vista jurídico, financiero, técnico y de experiencia y documentos generales. Esta convocatoria se evaluará y adjudicará de manera global. | CUMPLE |
| 4.2.2. Que oferte la totalidad de los ítems estipulados en el Cuadro Económico (Anexo No. 5) ya que la adjudicación se realizará de manera global. | CUMPLE |
| 4.2.2. FACTORES A TENER EN CUENTA EN LA EVALUACIÓN ECONÓMICA - Que el precio de cada ítem no supere el precio techo establecido por el Hospital en el ANEXO 7 – PRECIOS TECHO, de lo contrario su propuesta no será tenida en cuenta por la E.S.E. HOSPITAL UNIVERSITARIO DE LA SAMARITANA y será causal de rechazo como se estipula en el Numeral 3.6 CAUSALES DE RECHAZO, Literal m) Cuando alguno de los ítems requeridos supere el precio techo establecido por el Hospital. | CUMPLE |

| FACTORES DE PONDERACIÓN | FORMULA A APLICAR | VALOR PROPUESTA ECONÓMICA BRAND CENTER S.A.S. | CANTIDAD ITEMS MAS ECONOMICOS BRAND CENTER S.A.S. | PUNTAJACIÓN OBTENIDA BRAND CENTER S.A.S. |
|---|--|---|---|--|
| 4.2.1 PROPUESTA ECONÓMICA (Puntuación – máximo 200 puntos – numeral 2.7.1) | | | | |
| CRITERIO 1. El precio ofertado dará una puntuación de cien (100) puntos a la propuesta más económica. | $PUNTOS\ ASIGNADOS = \frac{PRECIO\ PROPUESTA\ MENOR\ VALOR \times M\acute{A}XIMO\ PUNTOS\ ASIGNADOS}{PRECIO\ DE\ LA\ PROPUESTA\ ESTUDIADA}$ | \$ 152.187.006,30 | | 100 PUNTOS |
| CRITERIO 2. A LA OFERTA QUE PRESENTA LA MAYOR CANTIDAD DE ITEMS MÁS ECONÓMICOS (100 PUNTOS) | $PUNTOS\ ASIGNADOS = \frac{CANTIDAD\ DE\ ITEMS\ ESTUDIADOS}{CANTIDAD\ DE\ ITEMS\ PROPUESTA\ MAS\ ECONOMICOS \times M\acute{A}XIMO\ PUNTOS\ ASIGNADOS}$ | | 995 ITEMS | 100 PUNTOS |
| TOTAL PUNTAJACIÓN OBTENIDA | | | | 200 PUNTOS |

| DATOS HOSPITAL | | | | | | | | BRAND CENTER S.A.S. | | | | | |
|----------------|----------------------|---|---------------|--------------------------|-------------------------------------|--------------------------------------|-----------------------------------|---------------------|--|------------------------|----------------------|-------------------------------|----------------------|
| No. DE ÍTEM | CODIGO INSTITUCIONAL | PRODUCTO/CONCEPTO | UNIDAD MEDIDA | CANTIDAD HOSPITAL BOGOTÁ | CANTIDAD UNIDAD FUNCIONAL ZIPAQUIRA | CANTIDAD HOSPITAL REGIONAL ZIPAQUIRA | PRECIO TECHO POR UNIDAD DE MEDIDA | VALOR UNITARIO | VALOR IVA (SI EL PRODUCTO NO TIENE IVA, COLOCAR \$0 MANUALMENTE, SE ENCUENTRA FORMULADO CON IVA DEL 19%) | VALOR UNITARIO MAS IVA | MARCA Y/O REFERENCIA | CONCEPTO EVALUACIÓN ECONÓMICA | PUNTAJACION OBTENIDA |
| 1 | 1910260102248 | ABRAZADERA PARA TUBO METÁLICO MEDIA LUNA 1/2" | UN | 1 | 1 | 1 | \$ 1 017 | \$429,00 | \$81,51 | \$510,51 | CU CONECTORES | CUMPLE | 200 PUNTOS |

| No. DE ITEM | CODIGO INSTITUCIONAL | PRODUCTO/CONCEPTO | UNIDAD MEDIDA | CANTIDAD HOSPITAL BOGOTÁ | CANTIDAD UNIDAD FUNCIONAL ZIQAQUIRA | CANTIDAD HOSPITAL REGIONAL ZIQAQUIRA | PRECIO TECHO POR UNIDAD DE MEDIDA | VALOR UNITARIO | VALOR IVA (SI EL PRODUCTO NO TIENE IVA, COLOCAR \$0 MANUALMENTE, SE ENCUENTRA FORMULADO CON IVA DEL 19%) | VALOR UNITARIO MAS IVA | MARCA Y/O REFERENCIA | CONCEPTO EVALUACIÓN ECONOMICA | PUNTUACION OBTENIDA |
|-------------|----------------------|--|------------------|--------------------------|-------------------------------------|--------------------------------------|-----------------------------------|----------------|--|------------------------|----------------------|-------------------------------|---------------------|
| 2 | 1910260101165 | ABRAZADERA PARA TUBO METALICO MEDIA LUNA 3/4" | UN | 1 | 1 | 1 | \$ 1.342 | \$261,00 | \$49,59 | \$310,59 | CU CONECTORES | CUMPLE | |
| 3 | 1910260100540 | ABRAZADERA PLASTICAS DE 10 CM | Paquete X 100 UN | 1 | 1 | 1 | \$ 16.410 | \$1.156,00 | \$219,64 | \$1.375,64 | VIGOR | CUMPLE | |
| 4 | 1910260100541 | ABRAZADERA PLASTICAS DE 20 CM | Paquete X 100 UN | 1 | 1 | 1 | \$ 19.113 | \$1.922,00 | \$365,18 | \$2.287,18 | VIGOR | CUMPLE | |
| 5 | 1910260100544 | ABRAZADERA PLASTICAS DE 30 CM | Paquete X 100 UN | 1 | 1 | 1 | \$ 42.934 | \$4.976,00 | \$945,44 | \$5.921,44 | VIGOR | CUMPLE | |
| 6 | 1910260100337 | ABRAZADERA PLASTICAS DE 40 CM | Paquete X 100 UN | 1 | 1 | 1 | \$ 65.613 | \$9.635,00 | \$1.830,65 | \$11.465,65 | VIGOR | CUMPLE | |
| 7 | 1910010202711 | ABRAZADERAS METALICAS DE 1" DE PULGADA | UN | 1 | 1 | 1 | \$ 1.881 | \$1.265,00 | \$240,35 | \$1.505,35 | PROELECTRICOS | CUMPLE | |
| 8 | 1910010202712 | ABRAZADERAS METALICAS DE 1 1/2" DE PULGADA | UN | 1 | 1 | 1 | \$ 3.411 | \$2.293,00 | \$435,67 | \$2.728,67 | PROELECTRICOS | CUMPLE | |
| 9 | 1910010202713 | ABRAZADERAS METALICAS DE 2" DE PULGADA | UN | 1 | 1 | 1 | \$ 4.381 | \$2.945,00 | \$559,55 | \$3.504,55 | PROELECTRICOS | CUMPLE | |
| 10 | 1910260101986 | ACELERANTE PARA CONCRETO X 5 KG | GALÓN X 5 KG | 1 | 1 | 1 | \$ 171.701 | \$117.424,00 | \$22.310,56 | \$139.734,56 | SIKA | CUMPLE | |
| 11 | 1910260100338 | ACIDO MURIATICO | GALÓN | 1 | 1 | 1 | \$ 29.875 | \$20.790,00 | \$3.950,10 | \$24.740,10 | THOR | CUMPLE | |
| 12 | 1910260100154 | ACOPLE PLASTICO PARA LAVAMANOS DE 1/2"X1/2" DE PULGADA ESTÁNDAR (25 CM) | UN | 1 | 1 | 1 | \$ 7.636 | \$2.911,00 | \$553,09 | \$3.464,09 | PCP | CUMPLE | |
| 13 | 1910260102153 | ACOPLE PLASTICO PARA LAVAMANOS DE 1/2"X1/2" DE PULGADA DE 60 CM DE LARGO | UN | 1 | 1 | 1 | \$ 9.181 | \$6.247,00 | \$1.186,93 | \$7.433,93 | PCP | CUMPLE | |
| 14 | 1910260100153 | ACOPLE PLASTICO PARA SANITARIO DE 3/4X1/2" DE PULGADA | UN | 1 | 1 | 1 | \$ 9.549 | \$5.188,00 | \$985,72 | \$6.173,72 | GRIVAL | CUMPLE | |
| 15 | 1910260101272 | ACOPLE RAPIDO PARA COMPRESOR (AIRE) TRUPER | UN | 1 | 1 | 1 | \$ 46.091 | \$32.760,00 | \$6.224,40 | \$38.984,40 | TRUPER | CUMPLE | |
| 16 | 1910260101059 | ACRONAL | GALÓN | 1 | 1 | 1 | \$ 80.029 | \$54.847,00 | \$10.420,93 | \$65.267,93 | TITO PABON | CUMPLE | |
| 17 | 1910260100992 | ADAPTADOR HEMBRA 1 1/4" DE PULGADA PRESION PVC | UN | 1 | 1 | 1 | \$ 4.893 | \$2.076,00 | \$394,44 | \$2.470,44 | DURMAN | CUMPLE | |
| 18 | 1910260102154 | ADAPTADOR HEMBRA 1" DE PULGADA PRESION PVC | UN | 1 | 1 | 1 | \$ 3.482 | \$1.270,00 | \$241,30 | \$1.511,30 | DURMAN | CUMPLE | |
| 19 | 1910260102155 | ADAPTADOR HEMBRA 1/2" DE PULGADA PRESION PVC | UN | 1 | 1 | 1 | \$ 699 | \$318,00 | \$60,42 | \$378,42 | DURMAN | CUMPLE | |
| 20 | 1910260102156 | ADAPTADOR HEMBRA 2" DE PULGADA PRESION PVC | UN | 1 | 1 | 1 | \$ 13.816 | \$6.251,00 | \$1.187,69 | \$7.438,69 | DURMAN | CUMPLE | |
| 21 | 1910260102157 | ADAPTADOR HEMBRA 3/4" DE PULGADA PRESION PVC | UN | 1 | 1 | 1 | \$ 1.302 | \$650,00 | \$123,50 | \$773,50 | DURMAN | CUMPLE | |
| 22 | 1910260101053 | ADAPTADOR HEMBRA DE 1 1/2" DE PULGADA PVC | UN | 1 | 1 | 1 | \$ 6.910 | \$3.510,00 | \$666,90 | \$4.176,90 | DURMAN | CUMPLE | |
| 23 | 1910260100995 | ADAPTADOR MACHO 1" DE PULGADA PRESION PVC | UN | 1 | 1 | 1 | \$ 2.429 | \$974,00 | \$185,06 | \$1.159,06 | DURMAN | CUMPLE | |
| 24 | 1910260100151 | ADAPTADOR MACHO 1/2" DE PULGADA PRESION PVC | UN | 1 | 1 | 1 | \$ 568 | \$257,00 | \$48,83 | \$305,83 | DURMAN | CUMPLE | |
| 25 | 1910260100996 | ADAPTADOR MACHO 3/4" DE PULGADA PRESION PVC | UN | 1 | 1 | 1 | \$ 1.190 | \$508,00 | \$96,52 | \$604,52 | DURMAN | CUMPLE | |
| 26 | 1910260101202 | ADAPTADOR MACHO DE 1 1/2" DE PULGADA PRESION PVC | UN | 1 | 1 | 1 | \$ 4.907 | \$2.616,00 | \$497,04 | \$3.113,04 | DURMAN | CUMPLE | |
| 27 | 1910260101054 | ADAPTADOR MACHO DE 1 1/4" DE PULGADA PRESION PVC | UN | 1 | 1 | 1 | \$ 4.429 | \$2.233,00 | \$424,27 | \$2.657,27 | DURMAN | CUMPLE | |
| 28 | 1910260101203 | ADAPTADOR MACHO DE 2 1/2" DE PULGADA PRESION PVC | UN | 1 | 1 | 1 | \$ 12.560 | \$8.924,00 | \$1.695,56 | \$10.619,56 | DURMAN | CUMPLE | |
| 29 | 1910260100994 | ADAPTADOR MACHO PVC DE 2" DE PULGADA PRESION PVC | UN | 1 | 1 | 1 | \$ 8.267 | \$3.737,00 | \$710,03 | \$4.447,03 | DURMAN | CUMPLE | |
| 30 | 1910260100291 | ADAPTADOR MACHO DE 3" DE PULGADA PRESION PVC | UN | 1 | 1 | 1 | \$ 24.710 | \$13.491,00 | \$2.563,29 | \$16.054,29 | DURMAN | CUMPLE | |

| No. DE ITEM | CODIGO INSTITUCIONAL | PRODUCTO/CONCEPTO | UNIDAD MEDIDA | CANTIDAD HOSPITAL BOGOTA | CANTIDAD UNIDAD FUNCIONAL ZIPAQUIRA | CANTIDAD HOSPITAL REGIONAL ZIPAQUIRA | PRECIO TECHO POR UNIDAD DE MEDIDA | VALOR UNITARIO | VALOR IVA (SI EL PRODUCTO NO TIENE IVA, COLOCAR \$0 MANUALMENTE, SE ENCUENTRA FORMULADO CON IVA DEL 19%) | VALOR UNITARIO MAS IVA | MARCA Y/O REFERENCIA | CONCEPTO EVALUACION ECONOMICA | PUNTUACION OBTENIDA |
|-------------|----------------------|--|--------------------|--------------------------|-------------------------------------|--------------------------------------|-----------------------------------|----------------|--|------------------------|----------------------|-------------------------------|---------------------|
| 31 | 1910260100343 | AEROGRAFO CON PUNTA DE ABANICO CON VASO METALICO GRANDE DE 600 ML | UN | 1 | 1 | 1 | \$ 140 377 | \$116 365,00 | \$22 109,35 | \$138 474,35 | DISCOVER | CUMPLE | |
| 32 | 1910260100695 | AEROSOL COLOR SURTIDO 300 ML o 10 onzas | UN | 1 | 1 | 1 | \$ 20 098 | \$15 882,00 | \$3 017,58 | \$18 899,58 | PINTUCO | CUMPLE | |
| 33 | 1910260100904 | ALAMBRE DE COBRE ELECTRICO N° 12 ROLLO | ROLLO 100 METROS | 1 | 1 | 1 | \$ 444 399 | \$298 755,00 | \$56 763,45 | \$355 518,45 | PROCABLES | CUMPLE | |
| 34 | 1910010200852 | ALAMBRE DE COBRE ELECTRICO DESNUDO NO 12 ROLLO | ROLLO 100 METROS | 1 | 1 | 1 | \$ 362 227 | \$243 514,00 | \$46 267,66 | \$289 781,66 | PROCABLES | CUMPLE | |
| 35 | 1910260100903 | ALAMBRE DE COBRE ELECTRICO N° 10 ROLLO | ROLLO 100 METROS | 1 | 1 | 1 | \$ 542 783 | \$364 896,00 | \$69 330,24 | \$434 226,24 | PROCABLES | CUMPLE | |
| 36 | 1910260101332 | ALAMBRE NEGRO O DULCE | KILO | 1 | 1 | 1 | \$ 19 571 | \$6 295,00 | \$1 196,05 | \$7 491,05 | CABALLO | CUMPLE | |
| 37 | 1910010200850 | ALAMBRE DE COBRE ELECTRICO NO 14 ROLLO | ROLLO 100 METROS | 1 | 1 | 1 | \$ 252 419 | \$169 693,00 | \$32 241,67 | \$201 934,67 | PROCABLES | CUMPLE | |
| 38 | 1910010202216 | ALAMBRE DE COBRE ELECTRICO NO 8 ROLLO | ROLLO X 100 METROS | 1 | 1 | 1 | \$ 876 719 | \$589 391,00 | \$111 984,29 | \$701 375,29 | PROCABLES | CUMPLE | |
| 39 | 1910260101268 | ALICATE ELECTRICISTA 8" PROFESIONAL | UN | 1 | 1 | 1 | \$ 74 436 | \$24 633,00 | \$4 680,27 | \$29 313,27 | TRUPER | CUMPLE | |
| 40 | 1910260100170 | AMPLIFICADORES PARA SEÑAL TV DE 6 SALIDAS | UN | 1 | 1 | 1 | \$ 171 735 | \$115 452,00 | \$21 935,88 | \$137 387,88 | BOOSTER | CUMPLE | |
| 41 | 1910260102158 | ANDAMIO CERTIFICADO SECCION COMPLETA 2 mts de ALTO + corral de 1 mt. con 1 40X1 40 AREA DE TRABAJO y RUEDAS | UN | 1 | 1 | 1 | \$ 7 272 658 | \$4 889 182,00 | \$928 944,58 | \$5 818 126,58 | SAMM | CUMPLE | |
| 42 | 1910260100315 | ANGULO EN ALUMINIO DE 1" X 1/8" X 6 MTS | UN | 1 | 1 | 1 | \$ 81 797 | \$54 990,00 | \$10 448,10 | \$65 438,10 | ALUCOL | CUMPLE | |
| 43 | 191001023160 | ANGULO EN ALUMINIO DE 2" X 1/8" X 6 MTS | UN | 1 | 1 | 1 | \$ 152 270 | \$102 366,00 | \$19 449,54 | \$121 815,54 | ALUCOL | CUMPLE | |
| 44 | 1910260100349 | ANGULO EN HIERRO DE 1" X 1/8" X 6 MT | UN | 1 | 1 | 1 | \$ 70 204 | \$31 755,00 | \$6 033,45 | \$37 788,45 | SIDENAL | CUMPLE | |
| 45 | 1910010202734 | ANGULO EN HIERRO DE 3/4" X 1/8" X 6 MT | UN | 1 | 1 | 1 | \$ 122 067 | \$25 256,00 | \$4 806,24 | \$30 102,24 | PERFILAMOS DEL CAUCA | CUMPLE | |
| 46 | 1910260101987 | ANTENA TDT E4U PARA TV ALTA DEFINICION | UN | 1 | 1 | 1 | \$ 55 507 | \$34 835,00 | \$6 618,65 | \$41 453,65 | E4U | CUMPLE | |
| 47 | 1910260100997 | ANTICORROSIVO GRIS | GALON | 1 | 1 | 1 | \$ 100 849 | \$42 352,00 | \$8 046,88 | \$50 398,88 | INDUPIN | CUMPLE | |
| 48 | 1910260101988 | ARAÑA BASE EN NYLON PARA SILLA ERGONOMICA | UN | 1 | 1 | 1 | \$ 113 507 | \$68 718,00 | \$13 056,42 | \$81 774,42 | MUNDIAL DE SILLAS | CUMPLE | |
| 49 | 1910260101989 | ARBOL DE ENTRADA PARA SANITARIO UNIVERSAL | UN | 1 | 1 | 1 | \$ 59 485 | \$48 888,00 | \$9 290,62 | \$58 188,62 | GRIVAL | CUMPLE | |
| 50 | 1910260100926 | ARENA DE PEÑA | MT CUBICO | 1 | 1 | 1 | \$ 419 268 | \$103 764,00 | \$19 715,16 | \$123 479,16 | VERA ARENAS | CUMPLE | |
| 51 | 19100104994 | ARENA SEMILAVADA(LONAS) | LOHA | 1 | 1 | 1 | \$ 17 196 | \$11 561,00 | \$2 196,59 | \$13 757,59 | VERA ARENAS | CUMPLE | |
| 52 | 1910010202714 | ARMELLAS PARA CANDADO GRANDE | UN | 1 | 1 | 1 | \$ 1 042 | \$701,00 | \$133,19 | \$834,19 | INDUMA | CUMPLE | |
| 53 | 19100104104 | ARMELLAS PARA CANDADO MEDIANO | UN | 1 | 1 | 1 | \$ 917 | \$617,00 | \$117,23 | \$734,23 | INDUMA | CUMPLE | |
| 54 | 1910010202762 | ARNES DE SEGURIDAD CUATRO ANILLOS CARACTERISTICAS - NORMA CE - 0299-25KN EN 362, INCLUYE UN ARNES DE SEGURIDAD PELVICO - PECTORA 1 MOSQUETON PEQUEÑO -18 MM DE DIAMETRO CON RESISTENCIA 5,000 LIBRAS 1- SLINGA DE 1.8 MTS DE LARGO | UN | 1 | 1 | 1 | \$ 507 722 | \$341 326,00 | \$64 851,94 | \$406 177,94 | INSAFE | CUMPLE | |
| 55 | 1910260101134 | ARRANCADORES DE 40W PARA REFLECTORES | UN | 1 | 1 | 1 | \$ 222 633 | \$149 669,00 | \$28 437,11 | \$178 106,11 | IHADISA | CUMPLE | |
| 56 | 1910260101990 | ASIENTO SANITARIO BLANCO CON TAPA | UN | 1 | 1 | 1 | \$ 123 490 | \$52 835,00 | \$10 038,65 | \$62 873,65 | GERFOR | CUMPLE | |
| 57 | 1910260101991 | BAJANTE PVC BLANCA 3" CON ACCESORIOS | METRO LINEAL | 1 | 1 | 1 | \$ 150 896 | \$54 517,00 | \$10 358,23 | \$64 875,23 | PAVCO | CUMPLE | |
| 58 | 1910010200283 | BALASTO 2X48 T8 MULTIVOLTAJE | UN | 1 | 1 | 1 | \$ 501 505 | \$337 146,00 | \$64 057,74 | \$401 203,74 | SYLVANIA | CUMPLE | |

| No. DE ITEM | CODIGO INSTITUCIONAL | PRODUCTO/CONCEPTO | UNIDAD MEDIDA | CANTIDAD HOSPITAL BOGOTA | CANTIDAD UNIDAD FUNCIONAL ZIPAQUIRA | CANTIDAD HOSPITAL REGIONAL ZIPAQUIRA | PRECIO TECHO POR UNIDAD DE MEDIDA | VALOR UNITARIO | VALOR IVA (SI EL PRODUCTO NO TIENE IVA, COLOCAR \$0 MANUALMENTE, SE ENCUENTRA FORMULADO CON IVA DEL 19%) | VALOR UNITARIO MAS IVA | MARCA Y/O REFERENCIA | CONCEPTO EVALUACIÓN ECONOMICA | PUNTUACION OBTENIDA |
|-------------|----------------------|--|---------------|--------------------------|-------------------------------------|--------------------------------------|-----------------------------------|----------------|--|------------------------|----------------------|-------------------------------|---------------------|
| 59 | 1910260100236 | BALASTO ELECTRONICO T8 DE 2 X 32 W MULTIVOLTAJE | UN | 1 | 1 | 1 | \$ 354.657 | \$238.425,00 | \$45.300,75 | \$283.725,75 | SYLVANIA | CUMPLE | |
| 60 | 1910260100237 | BALASTO ELECTRONICO T8 DE 4 X 32 W MULTIVOLTAJE | UN | 1 | 1 | 1 | \$ 67.280 | \$45.230,00 | \$8.593,70 | \$53.823,70 | SYLVANIA | CUMPLE | |
| 61 | 1910260100352 | BALASTRO DE 2X96 VATIOS | UN | 1 | 1 | 1 | \$ 145.846 | \$98.048,00 | \$18.629,12 | \$116.677,12 | SYLVANIA | CUMPLE | |
| 62 | 1910260100355 | BARNIZ BRILLANTE | GALÓN | 1 | 1 | 1 | \$ 136.075 | \$111.005,00 | \$21.091,14 | \$132.097,14 | GRICOAT | CUMPLE | |
| 63 | 19100104105 | BARNIZ PARA MADERA | GALÓN | 1 | 1 | 1 | \$ 331.167 | \$222.634,00 | \$42.300,46 | \$264.934,46 | PINTUCO | CUMPLE | |
| 64 | 1910260101992 | BARRA AGRICOLA DE HIERRO 18 LIBRAS | UN | 1 | 1 | 1 | \$ 257.998 | \$111.156,00 | \$21.119,64 | \$132.275,64 | HERRAGRO | CUMPLE | |
| 65 | 1910260101993 | BARRA DE SEGURIDAD 24" PARA MINUSVALIDOS | UN | 1 | 1 | 1 | \$ 289.034 | \$186.353,00 | \$35.407,07 | \$221.760,07 | CORONA | CUMPLE | |
| 66 | 1910260101994 | BARRA DE SILICONA PARA PISTOLA EN CALIENTE | UN | 1 | 1 | 1 | \$ 1.451 | \$512,00 | \$97,28 | \$609,28 | VTK | CUMPLE | |
| 67 | 1910260101995 | BASE 400 (TIPO INVIAS) RECEBO | METRO CUBICO | 1 | 1 | 1 | \$ 167.168 | \$140.476,00 | \$26.690,44 | \$167.166,44 | VERA ARENAS | CUMPLE | |
| 68 | 1910260101996 | BASE CORTINA MECANISMO COMPLETO BASE CUADRADA | UN | 1 | 1 | 1 | \$ 116.851 | \$78.555,00 | \$14.925,45 | \$93.480,45 | REGGIA | CUMPLE | |
| 69 | 1910260101997 | BASE PARA TV DE TECHO 32" A 70" DOBLE BRAZO EXTENDIBLE | UN | 1 | 1 | 1 | \$ 306.640 | \$254.012,00 | \$48.262,28 | \$302.274,28 | STEREN | CUMPLE | |
| 70 | 1910260100488 | BASE ROJA PARA LACA | GALÓN | 1 | 1 | 1 | \$ 139.555 | \$81.529,00 | \$15.490,51 | \$97.019,51 | PINTURAS SUPER | CUMPLE | |
| 71 | 1910010202592 | BATERIAS RADIOTELEFONO KENWOOD 3000 | UN | 1 | 1 | 1 | \$ 134.441 | \$94.500,00 | \$17.955,00 | \$112.455,00 | KENWOOD | CUMPLE | |
| 72 | 19100104112 | BISAGRA COBRIZADA 2 1/2 X 2 1/2 PAR | PAR | 1 | 1 | 1 | \$ 8.313 | \$2.541,00 | \$482,79 | \$3.023,79 | INDUMA | CUMPLE | |
| 73 | 19100104113 | BISAGRA COBRIZADA COMUN 1" PAR | PAR | 1 | 1 | 1 | \$ 3.223 | \$1.860,00 | \$353,40 | \$2.213,40 | INDUMA | CUMPLE | |
| 74 | 19100104114 | BISAGRA COBRIZADA COMUN 2" PAR | PAR | 1 | 1 | 1 | \$ 3.815 | \$1.781,00 | \$338,39 | \$2.119,39 | INDUMA | CUMPLE | |
| 75 | 1910260100983 | BISAGRA CUADRADA COBRIZADA 3" | UN | 1 | 1 | 1 | \$ 8.263 | \$5.555,00 | \$1.055,45 | \$6.610,45 | INDUMA | CUMPLE | |
| 76 | 19100104107 | BISAGRA DE SEGURIDAD CABEZA REDONDA 3 1/2 X 3 1/2 | UN | 1 | 1 | 1 | \$ 28.620 | \$9.476,00 | \$1.800,44 | \$11.276,44 | FIXSER | CUMPLE | |
| 77 | 19100104109 | BISAGRA PARA MUEBLE 1 1/2 C 22 | UN | 1 | 1 | 1 | \$ 2.148 | \$1.444,00 | \$274,36 | \$1.718,36 | INDUMA | CUMPLE | |
| 78 | 19100104108 | BISAGRA PARA MUEBLE 2 C 20 | UN | 1 | 1 | 1 | \$ 2.105 | \$1.415,00 | \$268,85 | \$1.683,85 | INDUMA | CUMPLE | |
| 79 | 1910260100103 | BISAGRA PARCHE 95 GRADOS | UN | 1 | 1 | 1 | \$ 6.982 | \$3.600,00 | \$684,00 | \$4.284,00 | FIXSER | CUMPLE | |
| 80 | 19100104110 | BISAGRA PISTON 1/2 | UN | 1 | 1 | 1 | \$ 17.925 | \$12.050,00 | \$2.289,50 | \$14.339,50 | INDUMA | CUMPLE | |
| 81 | 19100104111 | BISAGRA PISTON 3/4 | UN | 1 | 1 | 1 | \$ 10.008 | \$6.728,00 | \$1.278,32 | \$8.006,32 | INDUMA | CUMPLE | |
| 82 | 19100104123 | BISTURI METALICO RETRACTIL | UN | 1 | 1 | 1 | \$ 46.160 | \$11.466,00 | \$2.178,54 | \$13.644,54 | TRUPER | CUMPLE | |
| 83 | 1910260100999 | BLOQUE TRADICIONAL NO. 5 | UN | 1 | 1 | 1 | \$ 3.211 | \$2.159,00 | \$0,00 | \$2.159,00 | LADRILLERA DEL SUR | CUMPLE | |
| 84 | 1910260100487 | BOMBILLO AHORRADOR DE 15 W LUZ DIA | UN | 1 | 1 | 1 | \$ 18.239 | \$12.261,00 | \$2.329,59 | \$14.590,59 | SYLVANIA | CUMPLE | |
| 85 | 1910010202220 | BOMBILLO AHORRADOR DE 26 W LUZ DIA | UN | 1 | 1 | 1 | \$ 39.332 | \$26.442,00 | \$5.023,98 | \$31.465,98 | SYLVANIA | CUMPLE | |
| 86 | 1910260101133 | BOMBILLO LED DE 13W | UN | 1 | 1 | 1 | \$ 11.829 | \$7.952,00 | \$1.510,88 | \$9.462,88 | SYLVANIA | CUMPLE | |
| 87 | 1910260100226 | BOMBILLO METALAR DE 400 W | UN | 1 | 1 | 1 | \$ 165.018 | \$110.936,00 | \$21.077,84 | \$132.013,84 | PHILIPS | CUMPLE | |
| 88 | 1910010201977 | BOMBILLOS DE 100W UNIDAD INCANDESCENTE | UN | 1 | 1 | 1 | \$ 6.168 | \$4.146,00 | \$787,74 | \$4.933,74 | SYLVANIA | CUMPLE | |
| 89 | 1910260101132 | BOMBILLOS DE SODIO 150 W | UN | 1 | 1 | 1 | \$ 77.514 | \$52.110,00 | \$9.900,90 | \$62.010,90 | PHILIPS | CUMPLE | |
| 90 | 1910010201655 | BOMBILLOS HALOGENOS A 220W PARA REFLECTORES DE 120 VATIOS 220 V,120W | UN | 1 | 1 | 1 | \$ 221.467 | \$148.886,00 | \$28.288,34 | \$177.174,34 | PHILIPS | CUMPLE | |
| 91 | 1910260100748 | BOQUILLA PARA ENCHAPE | KILO | 1 | 1 | 1 | \$ 17.326 | \$5.844,00 | \$1.110,36 | \$6.954,36 | PEGALISTO | CUMPLE | |
| 92 | 19100104124 | BOTON MADERA PARA MUEBLE TIRADOR DE MADERA PARA CAJÓN | UN | 1 | 1 | 1 | \$ 8.553 | \$2.435,00 | \$462,65 | \$2.897,65 | SOMHER | CUMPLE | |

| No. DE ITEM | CODIGO INSTITUCIONAL | PRODUCTO/CONCEPTO | UNIDAD MEDIDA | CANTIDAD HOSPITAL BOGOTÁ | CANTIDAD UNIDAD FUNCIONAL ZIPAQUIRÁ | CANTIDAD HOSPITAL REGIONAL ZIPAQUIRÁ | PRECIO TECHO POR UNIDAD DE MEDIDA | VALOR UNITARIO | VALOR IVA (SI EL PRODUCTO NO TIENE IVA, COLOCAR \$0 MANUALMENTE, SE ENCUENTRA FORMULADO CON IVA DEL 19%) | VALOR UNITARIO MAS IVA | MARCA Y/O REFERENCIA | CONCEPTO EVALUACIÓN ECONOMICA | PUNTUACION OBTENIDA |
|-------------|----------------------|--|---------------|--------------------------|-------------------------------------|--------------------------------------|-----------------------------------|----------------|--|------------------------|----------------------|-------------------------------|---------------------|
| 93 | 1910260101041 | BOXER PEGANTE | GALÓN | 1 | 1 | 1 | \$ 164 379 | \$110 507,00 | \$20 996,33 | \$131 503,33 | BOXER | CUMPLE | |
| 94 | 1910010202921 | BRACKER BIPOLAR DE RIEL DE 100 AMPERIOS | UN | 1 | 1 | 1 | \$ 311 851 | \$209 648,00 | \$39 833,12 | \$249 481,12 | LUMINEX | CUMPLE | |
| 95 | 1910010202922 | BRACKER BIPOLAR DE RIEL DE 20 AMPERIOS | UN | 1 | 1 | 1 | \$ 89 971 | \$60 485,00 | \$11 492,15 | \$71 977,15 | LUMINEX | CUMPLE | |
| 96 | 1910010202629 | BRACKER BIPOLAR DE RIEL DE 30 AMPERIOS | UN | 1 | 1 | 1 | \$ 72 165 | \$48 514,00 | \$9 217,66 | \$57 731,66 | LUMINEX | CUMPLE | |
| 97 | 1910260102160 | BRACKER BIPOLAR DE RIEL DE 40 AMPERIOS | UN | 1 | 1 | 1 | \$ 63 332 | \$42 576,00 | \$8 089,44 | \$50 665,44 | LUMINEX | CUMPLE | |
| 98 | 1910260102161 | BRACKER BIPOLAR DE RIEL DE 50 AMPERIOS | UN | 1 | 1 | 1 | \$ 72 129 | \$48 490,00 | \$9 213,10 | \$57 703,10 | LUMINEX | CUMPLE | |
| 99 | 1910260102162 | BRACKER BIPOLAR DE RIEL DE 60 AMPERIOS | UN | 1 | 1 | 1 | \$ 74 635 | \$50 175,00 | \$9 533,25 | \$59 708,25 | LUMINEX | CUMPLE | |
| 100 | 191001023145 | BRACKER BIPOLAR ENCHUFABLE DE 60 AMPERIOS | UN | 1 | 1 | 1 | \$ 90 189 | \$60 631,00 | \$11 519,89 | \$72 150,89 | LUMINEX | CUMPLE | |
| 101 | 1910010202923 | BRACKER BIPOLAR ENCHUFABLE DE 100 AMPERIOS | UN | 1 | 1 | 1 | \$ 145 251 | \$97 648,00 | \$18 553,12 | \$116 201,12 | LUMINEX | CUMPLE | |
| 102 | 191001023146 | BRACKER BIPOLAR ENCHUFABLE DE 20 AMPERIOS | UN | 1 | 1 | 1 | \$ 75 504 | \$50 759,00 | \$9 644,21 | \$60 403,21 | LUMINEX | CUMPLE | |
| 103 | 1910010202924 | BRACKER BIPOLAR ENCHUFABLE DE 30 AMPERIOS | UN | 1 | 1 | 1 | \$ 76 888 | \$51 689,00 | \$9 820,91 | \$61 509,91 | LUMINEX | CUMPLE | |
| 104 | 1910010202925 | BRACKER BIPOLAR ENCHUFABLE DE 40 AMPERIOS | UN | 1 | 1 | 1 | \$ 91 126 | \$61 261,00 | \$11 639,59 | \$72 900,59 | LUMINEX | CUMPLE | |
| 105 | 1910260102170 | BRACKER BIPOLAR ENCHUFABLE DE 50 AMPERIOS | UN | 1 | 1 | 1 | \$ 92 542 | \$62 213,00 | \$11 820,47 | \$74 033,47 | LUMINEX | CUMPLE | |
| 106 | 191001023147 | BRACKER MONOPOLAR DE RIEL DE 100 AMPERIOS | UN | 1 | 1 | 1 | \$ 245 105 | \$164 776,00 | \$31 307,44 | \$196 083,44 | LUMINEX | CUMPLE | |
| 107 | 1910010202926 | BRACKER MONOPOLAR DE RIEL DE 20 AMPERIOS | UN | 1 | 1 | 1 | \$ 30 273 | \$20 351,00 | \$3 866,69 | \$24 217,69 | LUMINEX | CUMPLE | |
| 108 | 1910260102163 | BRACKER MONOPOLAR DE RIEL DE 30 AMPERIOS | UN | 1 | 1 | 1 | \$ 30 958 | \$20 812,00 | \$3 954,28 | \$24 766,28 | LUMINEX | CUMPLE | |
| 109 | 1910260102164 | BRACKER MONOPOLAR DE RIEL DE 40 AMPERIOS | UN | 1 | 1 | 1 | \$ 33 545 | \$22 551,00 | \$4 284,69 | \$26 835,69 | LUMINEX | CUMPLE | |
| 110 | 1910260102165 | BRACKER MONOPOLAR DE RIEL DE 50 AMPERIOS | UN | 1 | 1 | 1 | \$ 31 158 | \$20 946,00 | \$3 979,74 | \$24 925,74 | LUMINEX | CUMPLE | |
| 111 | 1910260102166 | BRACKER MONOPOLAR DE RIEL DE 60 AMPERIOS | UN | 1 | 1 | 1 | \$ 35 012 | \$23 538,00 | \$4 472,22 | \$28 010,22 | LUMINEX | CUMPLE | |
| 112 | 1910260100851 | BRACKER MONOPOLAR ENCHUFABLE DE 100 AMPERIOS | UN | 1 | 1 | 1 | \$ 63 691 | \$42 818,00 | \$8 135,42 | \$50 953,42 | LUMINEX | CUMPLE | |
| 113 | 191001023148 | BRACKER MONOPOLAR ENCHUFABLE DE 20 AMPERIOS DE 10 KA | UN | 1 | 1 | 1 | \$ 28 968 | \$19 474,00 | \$3 700,06 | \$23 174,06 | LUMINEX | CUMPLE | |
| 114 | 1910010202929 | BRACKER MONOPOLAR ENCHUFABLE DE 30 AMPERIOS DE 10 KA | UN | 1 | 1 | 1 | \$ 26 411 | \$17 755,00 | \$3 373,45 | \$21 128,45 | LUMINEX | CUMPLE | |
| 115 | 1910260102167 | BRACKER MONOPOLAR ENCHUFABLE DE 40 AMPERIOS DE 10 KA | UN | 1 | 1 | 1 | \$ 26 470 | \$17 795,00 | \$3 381,05 | \$21 176,05 | LUMINEX | CUMPLE | |
| 116 | 1910260102168 | BRACKER MONOPOLAR ENCHUFABLE DE 50 AMPERIOS DE 10 KA | UN | 1 | 1 | 1 | \$ 31 809 | \$21 384,00 | \$4 062,96 | \$25 446,96 | LUMINEX | CUMPLE | |
| 117 | 1910260102169 | BRACKER MONOPOLAR ENCHUFABLE DE 60 AMPERIOS DE 10 KA | UN | 1 | 1 | 1 | \$ 35 724 | \$24 016,00 | \$4 563,04 | \$28 579,04 | LUMINEX | CUMPLE | |
| 118 | 1910010202930 | BRACKER TRIPOLAR DE RIEL DE 100 AMPERIOS DE 10 KA | UN | 1 | 1 | 1 | \$ 277 916 | \$186 834,00 | \$35 498,46 | \$222 332,46 | LUMINEX | CUMPLE | |
| 119 | 1910010202931 | BRACKER TRIPOLAR DE RIEL DE 20 AMPERIOS DE 10 KA | UN | 1 | 1 | 1 | \$ 153 262 | \$103 034,00 | \$19 576,46 | \$122 610,46 | LUMINEX | CUMPLE | |
| 120 | 1910010202932 | BRACKER TRIPOLAR DE RIEL DE 30 AMPERIOS DE 10 KA | UN | 1 | 1 | 1 | \$ 108 793 | \$73 138,00 | \$13 896,22 | \$87 034,22 | LUMINEX | CUMPLE | |
| 121 | 1910260102236 | BRACKER TRIPOLAR DE RIEL DE 40 AMPERIOS DE 10 KA | UN | 1 | 1 | 1 | \$ 240 400 | \$161 613,00 | \$30 706,47 | \$192 319,47 | LUMINEX | CUMPLE | |
| 122 | 1910010202933 | BRACKER TRIPOLAR DE RIEL DE 50 AMPERIOS DE 10 KA | UN | 1 | 1 | 1 | \$ 141 118 | \$94 869,00 | \$18 025,11 | \$112 894,11 | LUMINEX | CUMPLE | |
| 123 | 1910010202934 | BRACKER TRIPOLAR DE RIEL DE 60 AMPERIOS DE 10 KA | UN | 1 | 1 | 1 | \$ 96 036 | \$64 562,00 | \$12 266,78 | \$76 828,78 | LUMINEX | CUMPLE | |

| No. DE ITEM | CODIGO INSTITUCIONAL | PRODUCTO/CONCEPTO | UNIDAD MEDIDA | CANTIDAD HOSPITAL BOGOTA | CANTIDAD UNIDAD FUNCIONAL ZIPAQUIRA | CANTIDAD HOSPITAL REGIONAL ZIPAQUIRA | PRECIO TECHO POR UNIDAD DE MEDIDA | VALOR UNITARIO | VALOR IVA (SI EL PRODUCTO NO TIENE IVA, COLOCAR \$0 MANUALMENTE, SE ENCUENTRA FORMULADO CON IVA DEL 19%) | VALOR UNITARIO MAS IVA | MARCA Y/O REFERENCIA | CONCEPTO EVALUACION ECONOMICA | PUNTUACION OBTENIDA |
|-------------|----------------------|---|-----------------------|--------------------------|-------------------------------------|--------------------------------------|-----------------------------------|----------------|--|------------------------|----------------------|-------------------------------|---------------------|
| 124 | 191001023128 | BRACKER TRIPOLAR ENCHUFABLE DE 100 AMPERIOS DE 10 KA | UN | 1 | 1 | 1 | \$ 210.741 | \$141.675,00 | \$26.918,25 | \$168.593,25 | LUMINEX | CUMPLE | |
| 125 | 191001023103 | BRACKER TRIPOLAR ENCHUFABLE DE 20 AMPERIOS DE 10 KA | UN | 1 | 1 | 1 | \$ 169.279 | \$113.801,00 | \$21.622,19 | \$135.423,19 | LUMINEX | CUMPLE | |
| 126 | 191001023104 | BRACKER TRIPOLAR ENCHUFABLE DE 30 AMPERIOS DE 10 KA | UN | 1 | 1 | 1 | \$ 169.995 | \$114.282,00 | \$21.713,58 | \$135.995,58 | LUMINEX | CUMPLE | |
| 127 | 1910260102237 | BRACKER TRIPOLAR ENCHUFABLE DE 40 AMPERIOS DE 10 KA | UN | 1 | 1 | 1 | \$ 177.436 | \$119.285,00 | \$22.664,15 | \$141.949,15 | LUMINEX | CUMPLE | |
| 128 | 191001023129 | BRACKER TRIPOLAR ENCHUFABLE DE 50 AMPERIOS DE 10 KA | UN | 1 | 1 | 1 | \$ 176.411 | \$118.596,00 | \$22.533,24 | \$141.129,24 | LUMINEX | CUMPLE | |
| 129 | 1910260102238 | BRACKER TRIPOLAR ENCHUFABLE DE 60 AMPERIOS DE 10 KA | UN | 1 | 1 | 1 | \$ 174.871 | \$117.561,00 | \$22.336,59 | \$139.897,59 | LUMINEX | CUMPLE | |
| 130 | 1910260100666 | BRAZO HIDRAULICO PARA CIERRE DE PUERTA | UN | 1 | 1 | 1 | \$ 147.872 | \$99.410,00 | \$18.887,90 | \$118.297,90 | YALE | CUMPLE | |
| 131 | 1910260100222 | BREAKER INDUSTRIAL REGULABLE DE 250 AMPERIOS DE 10 KA | UN | 1 | 1 | 1 | \$ 1.155.839 | \$777.034,00 | \$147.636,46 | \$924.670,46 | LUMINEX | CUMPLE | |
| 132 | 1910260101598 | BRILLAMETAL EN CREMA POR 70 GRAMOS | UN | 1 | 1 | 1 | \$ 24.374 | \$11.647,00 | \$2.212,93 | \$13.859,93 | BRASSO | CUMPLE | |
| 133 | 1910260101017 | BROCA DE CARBON DE 1/4" PARA HIERRO | UN | 1 | 1 | 1 | \$ 13.877 | \$9.329,00 | \$1.772,51 | \$11.101,51 | IRWIN | CUMPLE | |
| 134 | 1910260101018 | BROCA DE CARBON DE 1/8" PARA HIERRO | UN | 1 | 1 | 1 | \$ 6.282 | \$4.224,00 | \$802,56 | \$5.026,56 | IRWIN | CUMPLE | |
| 135 | 1910010202874 | BROCA DE CARBON DE 3/16" PARA HIERRO | UN | 1 | 1 | 1 | \$ 10.857 | \$7.299,00 | \$1.386,81 | \$8.685,81 | IRWIN | CUMPLE | |
| 136 | 1910260101019 | BROCA DE CARBON DE 3/8" PARA HIERRO | UN | 1 | 1 | 1 | \$ 23.588 | \$15.857,00 | \$3.012,83 | \$18.869,83 | IRWIN | CUMPLE | |
| 137 | 19100104125 | BROCA DE CARBON DE 5/16" PARA HIERRO | UN | 1 | 1 | 1 | \$ 16.804 | \$11.297,00 | \$2.146,43 | \$13.443,43 | IRWIN | CUMPLE | |
| 138 | 19100104126 | BROCA DE CARBON PARA HIERRO DE 1/16" | UN | 1 | 1 | 1 | \$ 4.828 | \$3.245,00 | \$616,55 | \$3.861,55 | IRWIN | CUMPLE | |
| 139 | 19100104240 | BROCA DE CARBON PARA HIERRO DE 1/2" | UN | 1 | 1 | 1 | \$ 46.289 | \$31.118,00 | \$5.912,42 | \$37.030,42 | IRWIN | CUMPLE | |
| 140 | 1910260102171 | BROCA DE CARBON PARA HIERRO DE 3/32" | UN | 1 | 1 | 1 | \$ 5.286 | \$3.554,00 | \$675,26 | \$4.229,26 | IRWIN | CUMPLE | |
| 141 | 19100104183 | BROCA DE CARBON PARA HIERRO DE 5/32" | UN | 1 | 1 | 1 | \$ 5.246 | \$3.527,00 | \$670,13 | \$4.197,13 | IRWIN | CUMPLE | |
| 142 | 19100104127 | BROCA DE TUNGSTENO 1/2" | UN | 1 | 1 | 1 | \$ 23.432 | \$15.753,00 | \$2.993,07 | \$18.746,07 | INCOLMA | CUMPLE | |
| 143 | 1910010202763 | BROCA DE TUNGSTENO 1/2" X 40 CM | UN | 1 | 1 | 1 | \$ 45.504 | \$30.591,00 | \$5.812,29 | \$36.403,29 | INCOLMA | CUMPLE | |
| 144 | 1910010202764 | BROCA DE TUNGSTENO 5/16" X 40 CM | UN | 1 | 1 | 1 | \$ 28.251 | \$18.992,00 | \$3.608,48 | \$22.600,48 | INCOLMA | CUMPLE | |
| 145 | 1910260101021 | BROCA DE TUNGSTENO DE 1/4" | UN | 1 | 1 | 1 | \$ 11.117 | \$7.474,00 | \$1.420,06 | \$8.894,06 | INCOLMA | CUMPLE | |
| 146 | 19100104132 | BROCA DE TUNGSTENO DE 3/16" | UN | 1 | 1 | 1 | \$ 8.905 | \$5.987,00 | \$1.137,53 | \$7.124,53 | INCOLMA | CUMPLE | |
| 147 | 19100104134 | BROCA DE TUNGSTENO DE 3/8" | UN | 1 | 1 | 1 | \$ 17.476 | \$11.749,00 | \$2.232,31 | \$13.981,31 | INCOLMA | CUMPLE | |
| 148 | 19100104131 | BROCA DE TUNGSTENO DE 5/16" | UN | 1 | 1 | 1 | \$ 15.342 | \$10.314,00 | \$1.959,66 | \$12.273,66 | INCOLMA | CUMPLE | |
| 149 | 19100104135 | BROCA DE TUNGSTENO DE 5/8" | UN | 1 | 1 | 1 | \$ 42.862 | \$28.815,00 | \$5.474,85 | \$34.289,85 | INCOLMA | CUMPLE | |
| 150 | 1910010202715 | BROCA ESPADA PARA MADERA 1/4" | UN | 1 | 1 | 1 | \$ 19.500 | \$13.109,00 | \$2.490,71 | \$15.599,71 | IRWIN | CUMPLE | |
| 151 | 1910010202716 | BROCA ESPADA PARA MADERA 3/4" | UN | 1 | 1 | 1 | \$ 23.678 | \$15.918,00 | \$3.024,42 | \$18.942,42 | IRWIN | CUMPLE | |
| 152 | 1910010202717 | BROCA ESPADA PARA MADERA 5/8" | UN | 1 | 1 | 1 | \$ 22.113 | \$14.866,00 | \$2.824,54 | \$17.690,54 | IRWIN | CUMPLE | |
| 153 | 1910010202719 | BROCA ESPADA PARA MADERA 7/8" | UN | 1 | 1 | 1 | \$ 25.260 | \$16.982,00 | \$3.226,58 | \$20.208,58 | IRWIN | CUMPLE | |
| 154 | 1910010202720 | BROCA LAMINA JUEGO POR 16 PIEZAS MIXTAS | Juego 16 PIEZAS MIXTA | 1 | 1 | 1 | \$ 66.485 | \$44.696,00 | \$8.492,24 | \$53.188,24 | IRWIN | CUMPLE | |
| 155 | 1910010200858 | BROCHA DE NYLON DE 2" | UN | 1 | 1 | 1 | \$ 15.989 | \$10.749,00 | \$2.042,31 | \$12.791,31 | CARIBE | CUMPLE | |
| 156 | 1910260102172 | BROCHA DE NYLON DE 3" | UN | 1 | 1 | 1 | \$ 22.781 | \$15.315,00 | \$2.909,85 | \$18.224,85 | CARIBE | CUMPLE | |
| 157 | 1910260102173 | BROCHA DE NYLON DE 5" | UN | 1 | 1 | 1 | \$ 72.320 | \$48.618,00 | \$9.237,42 | \$57.855,42 | CARIBE | CUMPLE | |

| No. DE ITEM | CODIGO INSTITUCIONAL | PRODUCTO/CONCEPTO | UNIDAD MEDIDA | CANTIDAD HOSPITAL BOGOTA | CANTIDAD UNIDAD FUNCIONAL ZIPAQUIRA | CANTIDAD HOSPITAL REGIONAL ZIPAQUIRA | PRECIO TECHO POR UNIDAD DE MEDIDA | VALOR UNITARIO | VALOR IVA (SI EL PRODUCTO NO TIENE IVA, COLOCAR \$0 MANUALMENTE, SE ENCUENTRA FORMULADO CON IVA DEL 19%) | VALOR UNITARIO MAS IVA | MARCA Y/O REFERENCIA | CONCEPTO EVALUACION ECONOMICA | PUNTUACION OBTENIDA |
|-------------|----------------------|---|--------------------|--------------------------|-------------------------------------|--------------------------------------|-----------------------------------|----------------|--|------------------------|----------------------|-------------------------------|---------------------|
| 158 | 1910260101262 | BUJE DE PVC DE 1 1/2" A 1/2" | UN | 1 | 1 | 1 | \$ 5 375 | \$2 324,00 | \$441,56 | \$2 765,56 | DURMAN | CUMPLE | |
| 159 | 1910260102239 | BUJE DE PVC DE 1 1/2" A 3/4" | UN | 1 | 1 | 1 | \$ 5 403 | \$2 536,00 | \$481,84 | \$3 017,84 | DURMAN | CUMPLE | |
| 160 | 191001023167 | BUJE DE PVC DE 1 1/4" A 1" | UN | 1 | 1 | 1 | \$ 4 637 | \$1 721,00 | \$326,99 | \$2 047,99 | DURMAN | CUMPLE | |
| 161 | 1910260101260 | BUJE DE PVC DE 1 1/4" A 1/2" | UN | 1 | 1 | 1 | \$ 4 221 | \$2 838,00 | \$539,22 | \$3 377,22 | DURMAN | CUMPLE | |
| 162 | 1910260101261 | BUJE DE PVC DE 1 1/4" A 3/4" | UN | 1 | 1 | 1 | \$ 4 221 | \$2 838,00 | \$539,22 | \$3 377,22 | DURMAN | CUMPLE | |
| 163 | 1910260101375 | BUJE DE PVC DE 1" A 1/2" | UN | 1 | 1 | 1 | \$ 1 759 | \$1 182,00 | \$224,58 | \$1 406,58 | DURMAN | CUMPLE | |
| 164 | 1910260102240 | BUJE DE PVC DE 1" A 3/4" | UN | 1 | 1 | 1 | \$ 1 759 | \$1 476,00 | \$280,44 | \$1 756,44 | DURMAN | CUMPLE | |
| 165 | 1910260101263 | BUJE DE PVC DE 2" A 1/2" | UN | 1 | 1 | 1 | \$ 6 075 | \$5 103,00 | \$969,57 | \$6 072,57 | DURMAN | CUMPLE | |
| 166 | 1910260102241 | BUJE DE PVC DE 2" A 3/4" | UN | 1 | 1 | 1 | \$ 6 324 | \$3 553,00 | \$675,07 | \$4 228,07 | DURMAN | CUMPLE | |
| 167 | 1910260102242 | BUJE DE PVC DE 2" A 1" | UN | 1 | 1 | 1 | \$ 6 324 | \$3 553,00 | \$675,07 | \$4 228,07 | DURMAN | CUMPLE | |
| 168 | 1910260102243 | BUJE DE PVC DE 2" A 1/4" | UN | 1 | 1 | 1 | \$ 8 246 | \$5 544,00 | \$1 053,36 | \$6 597,36 | DURMAN | CUMPLE | |
| 169 | 1910260101264 | BUJE DE PVC DE 3/4" A 1/2" | UN | 1 | 1 | 1 | \$ 1 224 | \$918,00 | \$174,42 | \$1 092,42 | DURMAN | CUMPLE | |
| 170 | 1910260101204 | BUJES DE PVC DE 1 1/2" A 1 1/4" | UN | 1 | 1 | 1 | \$ 5 403 | \$2 324,00 | \$441,56 | \$2 765,56 | DURMAN | CUMPLE | |
| 171 | 1910260101205 | BUJES DE PVC DE 2" A 1 1/2" | UN | 1 | 1 | 1 | \$ 6 959 | \$5 495,00 | \$1 044,05 | \$6 539,05 | DURMAN | CUMPLE | |
| 172 | 1910260101999 | CABALLETE #20 FUIJ | UN | 1 | 1 | 1 | \$ 76 888 | \$43 286,00 | \$8 224,34 | \$51 510,34 | E IERNIT | CUMPLE | |
| 173 | 1910260100026 | CABLE DE COBRE AWG No. 10 THHN-2 CU 90°C | METRO | 1 | 1 | 1 | \$ 69 736 | \$46 882,00 | \$8 907,58 | \$55 789,58 | PROCABLES | CUMPLE | |
| 174 | 1910010202234 | CABLE SILICONADO NUMERO 12 THHN-2 CU 90°C | METRO | 1 | 1 | 1 | \$ 4 228 | \$2 842,00 | \$539,58 | \$3 381,58 | PROCABLES | CUMPLE | |
| 175 | 1910260100919 | CABLE DE COBRE AWG No. 4 THHN-2 CU 90°C | METRO | 1 | 1 | 1 | \$ 54 848 | \$36 872,00 | \$7 005,68 | \$43 877,68 | PROCABLES | CUMPLE | |
| 176 | 1910260100209 | CABLE DE COBRE AWG No. 8 THHN-2 CU 90°C | METRO | 1 | 1 | 1 | \$ 9 585 | \$6 444,00 | \$1 224,36 | \$7 668,36 | PROCABLES | CUMPLE | |
| 177 | 1910260101360 | CABLE DE COBRE AWG No. 6 THHN-2 CU 90°C | METRO | 1 | 1 | 1 | \$ 17 032 | \$11 450,00 | \$2 175,50 | \$13 625,50 | PROCABLES | CUMPLE | |
| 178 | 1910010202221 | CABLE DUPLEX 2X12 ROLLO | ROLLO X100 METROS | 1 | 1 | 1 | \$ 408 947 | \$274 923,00 | \$52 235,37 | \$327 158,37 | PROCABLES | CUMPLE | |
| 179 | 1910260101007 | CABLE DUPLEX 2X14 ROLLO | ROLLO X100 METROS | 1 | 1 | 1 | \$ 327 327 | \$220 052,00 | \$41 809,86 | \$261 861,86 | PROCABLES | CUMPLE | |
| 180 | 1910260101008 | CABLE DUPLEX 2X16 ROLLO | ROLLO X 100 METROS | 1 | 1 | 1 | \$ 300 343 | \$201 911,00 | \$38 363,09 | \$240 274,09 | PROCABLES | CUMPLE | |
| 181 | 1910010200213 | CABLE DUPLEX 2X18 ROLLO | ROLLO X100 METROS | 1 | 1 | 1 | \$ 267 298 | \$179 696,00 | \$34 142,24 | \$213 838,24 | PROCABLES | CUMPLE | |
| 182 | 1910260100243 | CABLE DE COBRE ENCAUCHETADO 3 X 10 AWG | METRO | 1 | 1 | 1 | \$ 26 819 | \$18 029,00 | \$3 425,51 | \$21 454,51 | PROCABLES | CUMPLE | |
| 183 | 1910260100579 | CABLE DE COBRE ENCAUCHETADO 3X12 AWG | METRO | 1 | 1 | 1 | \$ 17 475 | \$11 748,00 | \$2 232,12 | \$13 980,12 | PROCABLES | CUMPLE | |
| 184 | 1910010202235 | CABLE DE COBRE ENCAUCHETADO 3X14 AWG | METRO | 1 | 1 | 1 | \$ 13 559 | \$9 115,00 | \$1 731,85 | \$10 846,85 | PROCABLES | CUMPLE | |
| 185 | 1910260100321 | CABLE DE COBRE ENCAUCHETADO 4 X8 AWG | METRO | 1 | 1 | 1 | \$ 54 605 | \$36 709,00 | \$6 974,71 | \$43 683,71 | PROCABLES | CUMPLE | |
| 186 | 1910010202238 | CABLE PARA TELEVISION RG-6 X CAJA AL 90% | CAJA X 305 METROS | 1 | 1 | 1 | \$ 515 080 | \$346 272,00 | \$65 791,68 | \$412 063,68 | BESTCOM | CUMPLE | |
| 187 | 1910010200907 | CABLE TELEFONICO 2 PARES | METRO | 1 | 1 | 1 | \$ 6 886 | \$4 629,00 | \$879,51 | \$5 508,51 | CENIELSA | CUMPLE | |
| 188 | 1910010200916 | CABLE TELEFONICO 4 PARES | METRO | 1 | 1 | 1 | \$ 4 174 | \$2 806,00 | \$533,14 | \$3 339,14 | CENIELSA | CUMPLE | |
| 189 | 1910010202236 | CABLE THHN ELECTRICO 1/0 | METRO | 1 | 1 | 1 | \$ 59 235 | \$39 822,00 | \$7 566,18 | \$47 388,18 | PROCABLES | CUMPLE | |
| 190 | 1910010202237 | CABLE THIN ELECTRICO 2/0 | METRO | 1 | 1 | 1 | \$ 79 845 | \$53 745,00 | \$10 211,55 | \$63 956,55 | PROCABLES | CUMPLE | |
| 191 | 1910260102000 | CABLE TIMBRE 2X22 AWG | METRO | 1 | 1 | 1 | \$ 36 093 | \$5 481,00 | \$1 041,39 | \$6 522,39 | FJECH | CUMPLE | |
| 192 | 1910260100364 | CABLE UTP CATEGORIA 6 CAJA | CAJA X 305 METROS | 1 | 1 | 1 | \$ 1 004 511 | \$675 302,00 | \$128 307,38 | \$803 609,38 | 3M | CUMPLE | |
| 193 | 1910260102001 | CADENA PLASTICA AMARILLA ESTANDAR | METRO | 1 | 1 | 1 | \$ 8 572 | \$2 893,00 | \$549,67 | \$3 442,67 | INDUMA | CUMPLE | |
| 194 | 191001023162 | CAJA DE CARGA FULMINANTE COLOR AMARILLO PARA PISTOLA HILTI, TIRO A TIRO | CAJA X100 UN | 1 | 1 | 1 | \$ 91 765 | \$41 294,00 | \$7 845,86 | \$49 139,86 | FTM | CUMPLE | |
| 195 | 1910010202780 | CAJA DE TACO PARA 3 CIRCUITOS MONOFASICO | UN | 1 | 1 | 1 | \$ 90 054 | \$60 567,00 | \$11 507,73 | \$72 074,73 | LUMINEX | CUMPLE | |

B

| No. DE ITEM | CODIGO INSTITUCIONAL | PRODUCTO/CONCEPTO | UNIDAD MEDIDA | CANTIDAD HOSPITAL BOGOTÁ | CANTIDAD UNIDAD FUNCIONAL ZIPAQUIRA | CANTIDAD HOSPITAL REGIONAL ZIPAQUIRA | PRECIO TECHO POR UNIDAD DE MEDIDA | VALOR UNITARIO | VALOR IVA (SI EL PRODUCTO NO TIENE IVA, COLOCAR \$0 MANUALMENTE, SE ENCUENTRA FORMULADO CON IVA DEL 19%) | VALOR UNITARIO MAS IVA | MARCA Y/O REFERENCIA | CONCEPTO EVALUACION ECONOMICA | PUNTAJACION OBTENIDA |
|-------------|----------------------|--|----------------|--------------------------|-------------------------------------|--------------------------------------|-----------------------------------|----------------|--|------------------------|----------------------|-------------------------------|----------------------|
| 196 | 191001023161 | CAJA DE CLAVO DE 1" EN ACERO, CON GUIA, PARA PISTOLA FIJADORA NEUMATICA | CAJA DE 100 UN | 1 | 1 | 1 | \$ 29.923 | \$10.500,00 | \$1.995,00 | \$12.495,00 | FTM | CUMPLE | |
| 197 | 1910260101241 | CAJA DE MACHUELOS 3/16", 5/16" Y 3/4" POR 20 PIEZAS | UN | 1 | 1 | 1 | \$ 203.434 | \$132.882,00 | \$25.247,58 | \$158.129,58 | UYUSTOOLS | CUMPLE | |
| 198 | 1910010202781 | CAJA DE TACO PARA 4 CIRCUITOS MONOFASICO | UN | 1 | 1 | 1 | \$ 53.722 | \$36.116,00 | \$6.852,04 | \$42.978,04 | LUMINEX | CUMPLE | |
| 199 | 1910260101136 | CAJA DE TACOS PARA 2 CIRCUITOS MONOFASICO | UN | 1 | 1 | 1 | \$ 49.128 | \$33.027,00 | \$6.275,13 | \$39.302,13 | LUMINEX | CUMPLE | |
| 200 | 1910260101333 | CAJA GALVANIZADA REF. 2400 CON SUPLEMENTO | UN | 1 | 1 | 1 | \$ 7.995 | \$5.375,00 | \$1.021,25 | \$6.396,25 | CELTA | CUMPLE | |
| 201 | 1910260102002 | CAJA ORGANIZADORA DE 48 LLAVES METALICA | UN | 1 | 1 | 1 | \$ 162.523 | \$95.188,00 | \$18.085,72 | \$113.273,72 | FIXSER | CUMPLE | |
| 202 | 1910010202779 | CAJA PLASTICA ELECTRICA REF. 5800 | UN | 1 | 1 | 1 | \$ 2.540 | \$1.708,00 | \$324,52 | \$2.032,52 | CELTA | CUMPLE | |
| 203 | 1910260101239 | CALADORA DE 350W | UN | 1 | 1 | 1 | \$ 464.653 | \$312.371,00 | \$59.350,49 | \$371.721,49 | KARSON | CUMPLE | |
| 204 | 19100104137 | CALADORA DE BANCO (SIERRA) 16" PULGADAS DE 700 VATIOS | UN | 1 | 1 | 1 | \$ 1.729.918 | \$1.162.970,00 | \$220.964,30 | \$1.383.934,30 | MAKITA | CUMPLE | |
| 205 | 1910260102003 | CANAL AGUAS LUVIAS 6-8 " PLASTICA | METRO LINEAL | 1 | 1 | 1 | \$ 81.487 | \$67.393,00 | \$12.804,67 | \$80.197,67 | PAVCO | CUMPLE | |
| 206 | 1910260102004 | CANAL AGUAS LUVIAS 6-8 " GALVANIZADA | METRO LINEAL | 1 | 1 | 1 | \$ 181.223 | \$121.830,00 | \$23.147,70 | \$144.977,70 | CELTA | CUMPLE | |
| 207 | 1910010202239 | CANAleta METALICA 10X4X2,40 LARGO CAL 20 CON DIVISION | UN | 1 | 1 | 1 | \$ 97.093 | \$65.272,00 | \$12.401,68 | \$77.673,68 | PROELECTRICOS | CUMPLE | |
| 208 | 1910260102244 | CANAleta METALICA 10X4 X 2,40 LARGO SIN DIVISION | UN | 1 | 1 | 1 | \$ 86.480 | \$58.138,00 | \$11.046,22 | \$69.184,22 | PROELECTRICOS | CUMPLE | |
| 209 | 1910260101137 | CANAleta METALICA 12X5 X 2,40 LARGO CON DIVISION | UN | 1 | 1 | 1 | \$ 123.526 | \$83.043,00 | \$15.778,17 | \$98.821,17 | PROELECTRICOS | CUMPLE | |
| 210 | 1910260101138 | CANAleta METALICA 4X10 X 2,40 MTS DE LARGO | UN | 1 | 1 | 1 | \$ 104.864 | \$70.497,00 | \$13.394,43 | \$83.891,43 | PROELECTRICOS | CUMPLE | |
| 211 | 1910260101139 | CANAleta METALICA 4X8 X 2,40 MTS DE LARGO | UN | 1 | 1 | 1 | \$ 229.806 | \$154.492,00 | \$29.353,48 | \$183.845,48 | PROELECTRICOS | CUMPLE | |
| 212 | 1910010202935 | CANAleta METALICA 5X10 X 2,40 MTS DE LARGO | UN | 1 | 1 | 1 | \$ 123.823 | \$83.242,00 | \$15.815,98 | \$99.057,98 | PROELECTRICOS | CUMPLE | |
| 213 | 1910010202936 | CANAleta METALICA 5X12 X 2,40 MTS DE LARGO | UN | 1 | 1 | 1 | \$ 126.030 | \$84.726,00 | \$16.097,94 | \$100.823,94 | PROELECTRICOS | CUMPLE | |
| 214 | 1910010202937 | CANAleta METALICA 8X4 X 2,40 LARGO CON DIVISION | UN | 1 | 1 | 1 | \$ 102.229 | \$68.725,00 | \$13.057,75 | \$81.782,75 | PROELECTRICOS | CUMPLE | |
| 215 | 1910010202249 | CANAleta PLASTICA 10 X 4 PLASTICA X 2 MTS | TIRA X 2 MTS | 1 | 1 | 1 | \$ 55.927 | \$37.598,00 | \$7.143,62 | \$44.741,62 | DEXSON | CUMPLE | |
| 216 | 1910260102174 | CANAleta PLASTICA 10 X 4 PLASTICA X 2 MTS CON ADHESIVO | TIRA X 2 MTS | 1 | 1 | 1 | \$ 43.277 | \$29.094,00 | \$5.527,86 | \$34.621,86 | DEXSON | CUMPLE | |
| 217 | 1910010202782 | CANAleta PLASTICA 10 MM X 10 MM X 2 MTS CON ADHESIVO | TIRA X 2 MTS | 1 | 1 | 1 | \$ 13.086 | \$8.797,00 | \$1.671,43 | \$10.468,43 | DEXSON | CUMPLE | |
| 218 | 1910260102175 | CANAleta PLASTICA 20 MM x 10 MM X 2 MTS CON ADHESIVO | TIRA X 2 MTS | 1 | 1 | 1 | \$ 13.019 | \$8.752,00 | \$1.662,88 | \$10.414,88 | DEXSON | CUMPLE | |
| 219 | 1910260101140 | CANAleta PLASTICA X 2 MT 60X40 MM CON DIVISION | TIRA X 2 MTS | 1 | 1 | 1 | \$ 66.961 | \$45.016,00 | \$8.553,04 | \$53.569,04 | DEXSON | CUMPLE | |
| 220 | 19100104139 | CANASTILLA PLASTICA 4" PARA LAVAPLATOS | UN | 1 | 1 | 1 | \$ 18.015 | \$12.111,00 | \$2.301,09 | \$14.412,09 | DEXSON | CUMPLE | |
| 221 | 1910010202277 | CANDADO TIPO ITALIANO 25MM | UN | 1 | 1 | 1 | \$ 29.542 | \$19.851,00 | \$3.773,59 | \$23.624,59 | GATO | CUMPLE | |
| 222 | 1910260100371 | CANDADO TIPO ITALIANO 40MM | UN | 1 | 1 | 1 | \$ 63.368 | \$42.600,00 | \$8.094,00 | \$50.694,00 | GATO | CUMPLE | |
| 223 | 1910010202721 | CANDADO TIPO ITALIANO 50MM | UN | 1 | 1 | 1 | \$ 63.390 | \$42.615,00 | \$8.096,85 | \$50.711,85 | GATO | CUMPLE | |
| 224 | 1910260100698 | CANDADO TIPO ITALIANO NO. 30 MM | UN | 1 | 1 | 1 | \$ 37.223 | \$25.024,00 | \$4.754,56 | \$29.778,56 | GATO | CUMPLE | |
| 225 | 1910010202722 | CANDADO TIPO ITALIANO NO. 60 MM | UN | 1 | 1 | 1 | \$ 112.491 | \$75.624,00 | \$14.368,56 | \$89.992,56 | GATO | CUMPLE | |
| 226 | 1910260100375 | CARETA PARA SOLDAR CONLENTE FOTOSENSIBLE | UN | 1 | 1 | 1 | \$ 165.830 | \$111.482,00 | \$21.181,58 | \$132.663,58 | ELITE | CUMPLE | |
| 227 | 191001023173 | CASCO DIELECTRICO CON BARBUQUEJO CERTIFICADO CUMPLIENDO NORMA ANSI Z89.1 PARA TRABAJO EN ALTURAS | UN | 1 | 1 | 1 | \$ 38.694 | \$21.282,00 | \$4.043,58 | \$25.325,58 | INSAFE | CUMPLE | |

| No. DE ITEM | CODIGO INSTITUCIONAL | PRODUCTO/CONCEPTO | UNIDAD MEDIDA | CANTIDAD HOSPITAL BOGOTA | CANTIDAD UNIDAD FUNCIONAL ZIPAQUIRA | CANTIDAD HOSPITAL REGIONAL ZIPAQUIRA | PRECIO TECHO POR UNIDAD DE MEDIDA | VALOR UNITARIO | VALOR IVA (SI EL PRODUCTO NO TIENE IVA, COLOCAR \$0 MANUALMENTE, SE ENCUENTRA FORMULADO CON IVA DEL 19%) | VALOR UNITARIO MAS IVA | MARCA Y/O REFERENCIA | CONCEPTO EVALUACION ECONOMICA | PUNTUACION OBTENIDA |
|-------------|----------------------|---|---------------|--------------------------|-------------------------------------|--------------------------------------|-----------------------------------|----------------|--|------------------------|----------------------|-------------------------------|---------------------|
| 228 | 1910260101240 | CASCO PARA SOLDAR FOTOSENSIBLE EN HPDE, RESISTENTE AL CALOR PROTECCION UWIR/ FOTOSENSIBLE CON FILTRO AUTOREGULADO / TEMPERATURA TRABAJO -5 A 55°C / SELECCION DE GRADOS DE SOMBRA | UN | 1 | 1 | 1 | \$ 364.220 | \$244.854,00 | \$46.522,26 | \$291.376,26 | ZUBIOLA | CUMPLE | |
| 229 | 1910260102005 | CASCO PARA TRABAJOS EN ALTURA ,CERTIFICADO, BLANCO CON BARBUQUEJO | UN | 1 | 1 | 1 | \$ 129.419 | \$53.097,00 | \$10.088,43 | \$63.185,43 | ZUBIOLA | CUMPLE | |
| 230 | 1910020100410 | CAUTIN DE 40W | UN | 1 | 1 | 1 | \$ 60.975 | \$15.120,00 | \$2.872,80 | \$17.992,80 | PRETUL | CUMPLE | |
| 231 | 1910260100981 | CEMENTO BLANCO X 40 KG | UN | 1 | 1 | 1 | \$ 115.481 | \$77.634,00 | \$14.750,46 | \$92.384,46 | ARGOS | CUMPLE | |
| 232 | 1910010200331 | CEMENTO GRIS X 50 KG | UN | 1 | 1 | 1 | \$ 49.865 | \$33.523,00 | \$6.369,37 | \$39.892,37 | HOLCIM | CUMPLE | |
| 233 | 1910260100595 | CEPILLO ALAMBRE | UN | 1 | 1 | 1 | \$ 13.008 | \$8.745,00 | \$1.661,55 | \$10.406,55 | CARIBE | CUMPLE | |
| 234 | 1910010200284 | CERRADURA 3 PASADORES | UN | 1 | 1 | 1 | \$ 116.898 | \$78.587,00 | \$14.931,53 | \$93.518,53 | INAFER | CUMPLE | |
| 235 | 1910260102176 | CERRADURA ANTIPANICO SENCILLA COMPLETA CON LLAVES PARA PUERTA CORTAFUEGO | UN | 1 | 1 | 1 | \$ 1.083.208 | \$546.702,00 | \$103.873,38 | \$650.575,38 | YALE | CUMPLE | |
| 236 | 1910010202723 | CERRADURA DE SOBREPONER 3610 LLAVE MULTIPUNTO LADO IZQUIERDO Y DERECHO | UN | 1 | 1 | 1 | \$ 213.452 | \$143.497,00 | \$27.264,43 | \$170.761,43 | YALE | CUMPLE | |
| 237 | 1910260100134 | CERRADURA LOCKER | UN | 1 | 1 | 1 | \$ 90.014 | \$60.513,00 | \$11.497,47 | \$72.010,47 | YALE | CUMPLE | |
| 238 | 1910260101242 | CERRUCHO CON HOJA DE ACERO 20 PULGADA | UN | 1 | 1 | 1 | \$ 47.937 | \$32.227,00 | \$6.123,13 | \$38.350,13 | HERRAGRO | CUMPLE | |
| 239 | 1910010201988 | CHAPA DE BOLA ESCRITORIO DE MADERA | UN | 1 | 1 | 1 | \$ 38.801 | \$26.085,00 | \$4.956,15 | \$31.041,15 | SCHLAGE | CUMPLE | |
| 240 | 1910010201989 | CHAPA DE SEGURIDAD 170 1/4 | UN | 1 | 1 | 1 | \$ 176.064 | \$118.362,00 | \$22.488,78 | \$140.850,78 | YALE | CUMPLE | |
| 241 | 1910260100597 | CHAPA PARA VITRINA | UN | 1 | 1 | 1 | \$ 46.243 | \$31.087,00 | \$5.906,53 | \$36.993,53 | GATO | CUMPLE | |
| 242 | 19100104999 | CHAPA TIPO MANIJA ALARGADA METALICA PARA ALCOBA | UN | 1 | 1 | 1 | \$ 126.472 | \$85.024,00 | \$16.154,56 | \$101.178,56 | SCHLAGE | CUMPLE | |
| 243 | 191001041000 | CHAPA TIPO MANIJA ALARGADA METALICA PARA BAÑO | UN | 1 | 1 | 1 | \$ 82.842 | \$55.692,00 | \$10.681,48 | \$66.373,48 | SCHLAGE | CUMPLE | |
| 244 | 1910010200881 | CHAPAS ESCRITORIO | UN | 1 | 1 | 1 | \$ 25.960 | \$17.452,00 | \$3.315,88 | \$20.767,88 | GATO | CUMPLE | |
| 245 | 1910010201991 | CHAZO DE 1/4" CON ARMELLA | UN | 1 | 1 | 1 | \$ 9.016 | \$6.061,00 | \$1.151,59 | \$7.212,59 | HERMUNDY | CUMPLE | |
| 246 | 1910010201994 | CHAZO EXPANSIVO METALICO MARIPOSA 3/8" | UN | 1 | 1 | 1 | \$ 6.111 | \$4.108,00 | \$780,52 | \$4.888,52 | HERMUNDY | CUMPLE | |
| 247 | 1910260102006 | CHAZO MARIPOSA PLASTICO PARA DRYWALL DE 1/4" X 1 1/2" DE LARGO | UN | 1 | 1 | 1 | \$ 1.148 | \$771,00 | \$146,49 | \$917,49 | HERMUNDY | CUMPLE | |
| 248 | 1910260101206 | CHAZO METALICO DE EXPANSION 1/2" X 1 1/2" DE LARGO | UN | 1 | 1 | 1 | \$ 5.068 | \$3.407,00 | \$647,33 | \$4.054,33 | HERMUNDY | CUMPLE | |
| 249 | 1910260101207 | CHAZO METALICO DE EXPANSION 1/4" X 1 1/4" DE LARGO | UN | 1 | 1 | 1 | \$ 4.844 | \$3.256,00 | \$618,64 | \$3.874,64 | HERMUNDY | CUMPLE | |
| 250 | 1910010200579 | CHAZO METALICO DE EXPANSION 3/8" X 1 1/2" DE LARGO | UN | 1 | 1 | 1 | \$ 6.370 | \$4.282,00 | \$813,58 | \$5.095,58 | HERMUNDY | CUMPLE | |
| 251 | 1910260101023 | CHAZO METALICO DE EXPANSION 5/16" | UN | 1 | 1 | 1 | \$ 5.638 | \$3.790,00 | \$720,10 | \$4.510,10 | HERMUNDY | CUMPLE | |
| 252 | 191001023046 | CHAZO PLASTICO DE 1/2" CON TORNILLO | UN | 1 | 1 | 1 | \$ 537 | \$361,00 | \$68,59 | \$429,59 | HERMUNDY | CUMPLE | |
| 253 | 1910010202739 | CHAZO PLASTICO DE 1/4" CON TORNILLO | UN | 1 | 1 | 1 | \$ 456 | \$307,00 | \$58,33 | \$365,33 | HERMUNDY | CUMPLE | |
| 254 | 1910010202740 | CHAZO PLASTICO DE 3/16" CON TORNILLO | UN | 1 | 1 | 1 | \$ 297 | \$200,00 | \$38,00 | \$238,00 | HERMUNDY | CUMPLE | |
| 255 | 1910010202741 | CHAZO PLASTICO DE 3/8" CON TORNILLO | UN | 1 | 1 | 1 | \$ 534 | \$359,00 | \$68,21 | \$427,21 | HERMUNDY | CUMPLE | |
| 256 | 1910010202742 | CHAZO PLASTICO DE 5/16" CON TORNILLO | UN | 1 | 1 | 1 | \$ 4.674 | \$3.142,00 | \$596,98 | \$3.738,98 | HERMUNDY | CUMPLE | |

| No. DE ITEM | CODIGO INSTITUCIONAL | PRODUCTO/CONCEPTO | UNIDAD MEDIDA | CANTIDAD HOSPITAL BOGOTA | CANTIDAD UNIDAD FUNCIONAL ZIPAQUIRA | CANTIDAD HOSPITAL REGIONAL ZIPAQUIRA | PRECIO TECHO POR UNIDAD DE MEDIDA | VALOR UNITARIO | VALOR IVA (SI EL PRODUCTO NO TIENE IVA, COLOCAR \$0 MANUALMENTE, SE ENCUENTRA FORMULADO CON IVA DEL 19%) | VALOR UNITARIO MAS IVA | MARCA Y/O REFERENCIA | CONCEPTO EVALUACION ECONOMICA | PUNTUACION OBTENIDA |
|-------------|----------------------|--|----------------------|--------------------------|-------------------------------------|--------------------------------------|-----------------------------------|----------------|--|------------------------|----------------------|-------------------------------|---------------------|
| 257 | 1910010202738 | CHAZOS EXPANCIVOS DE 5/8" X 5". | UN | 1 | 1 | 1 | \$ 21.736 | \$14.613,00 | \$2.776,47 | \$17.389,47 | HERMUNDY | CUMPLE | |
| 258 | 191001023166 | CHAZOS EXPANCIVOS DE 1" X 10" | UN | 1 | 1 | 1 | \$ 39.700 | \$26.689,00 | \$5.070,51 | \$31.759,91 | HERMUNDY | CUMPLE | |
| 259 | 191001023165 | CHAZOS EXPANCIVOS DE 3/8" X 2 1/2" | UN | 1 | 1 | 1 | \$ 10.536 | \$7.083,00 | \$1.345,77 | \$8.428,77 | HERMUNDY | CUMPLE | |
| 260 | 1910260101170 | CHEQUE CORTINA 1" | UN | 1 | 1 | 1 | \$ 122.443 | \$82.314,00 | \$15.639,66 | \$97.953,66 | NAPOLI | CUMPLE | |
| 261 | 1910260100493 | CHEQUE DE GLOBO PARA AGUA POTABLE DE 1" EN BRONCE | UN | 1 | 1 | 1 | \$ 372.495 | \$250.417,00 | \$47.579,23 | \$297.996,23 | HELBERT | CUMPLE | |
| 262 | 1910260102177 | CHEQUE DE GLOBO PARA AGUA POTABLE DE 1/2" EN BRONCE | UN | 1 | 1 | 1 | \$ 113.743 | \$76.466,00 | \$14.528,54 | \$90.994,54 | HELBERT | CUMPLE | |
| 263 | 1910260100494 | CHEQUE DE GLOBO PARA AGUA POTABLE DE 2" EN BRONCE | UN | 1 | 1 | 1 | \$ 762.693 | \$512.734,00 | \$97.419,46 | \$610.153,46 | HELBERT | CUMPLE | |
| 264 | 1910260102178 | CHEQUE DE GLOBO PARA AGUA POTABLE DE 3/4" EN BRONCE | UN | 1 | 1 | 1 | \$ 332.302 | \$223.397,00 | \$42.445,43 | \$265.842,43 | HELBERT | CUMPLE | |
| 265 | 1910260101379 | CHEQUE GLOBO VAPOR 1 1/2" | UN | 1 | 1 | 1 | \$ 574.563 | \$386.261,00 | \$73.389,59 | \$459.650,59 | HELBERT | CUMPLE | |
| 266 | 1910260101370 | CHEQUE GLOBO VAPOR 1" | UN | 1 | 1 | 1 | \$ 334.223 | \$224.687,00 | \$42.690,53 | \$267.377,53 | HELBERT | CUMPLE | |
| 267 | 1910260102201 | CHEQUE GLOBO VAPOR 1/2" | UN | 1 | 1 | 1 | \$ 264.089 | \$177.539,00 | \$33.732,41 | \$211.271,41 | HELBERT | CUMPLE | |
| 268 | 1910260101380 | CHEQUE GLOBO VAPOR 2" | UN | 1 | 1 | 1 | \$ 982.956 | \$660.818,00 | \$125.555,42 | \$786.373,42 | HELBERT | CUMPLE | |
| 269 | 1910260100247 | CHEQUE HORIZONTAL DE 1/2" | UN | 1 | 1 | 1 | \$ 52.522 | \$35.309,00 | \$6.708,71 | \$42.017,71 | PEGLER | CUMPLE | |
| 270 | 19100104150 | CHEQUE HORIZONTAL DE 1 1/2" | UN | 1 | 1 | 1 | \$ 235.837 | \$158.546,00 | \$30.123,74 | \$188.669,74 | PEGLER | CUMPLE | |
| 271 | 19100104192 | CHUPA GRANDE INDUSTRIAL PARA DESTAPAR SANITARIOS EN CAUCHO VULCANIZADO | UN | 1 | 1 | 1 | \$ 136.281 | \$91.618,00 | \$17.407,42 | \$109.025,42 | MELODY | CUMPLE | |
| 272 | 1910260102007 | CIELO RASO MODULAR 60X60 FIBRA MINERAL CAJA | CAJA POR 10 UNIDADES | 1 | 1 | 1 | \$ 372.236 | \$164.118,00 | \$31.182,42 | \$195.300,42 | BUILDCO | CUMPLE | |
| 273 | 1910260102008 | CILINDRO AMORTIGUADOR PARA SILLA SECRETARIAL | UN | 1 | 1 | 1 | \$ 61.962 | \$25.200,00 | \$4.788,00 | \$29.988,00 | ERGO SILLAS | CUMPLE | |
| 274 | 1910010200873 | CINTA ADHESIVA ANTIDESLIZANTE DE 2" POR ROLLO | ROLLO X 10 MTS | 1 | 1 | 1 | \$ 46.837 | \$28.482,00 | \$5.411,58 | \$33.893,58 | FERRAWYY | CUMPLE | |
| 275 | 19100104147 | CINTA ADHESIVA DOBLE FAZ DE 1" (ROLLO DE 50 M) | ROLLO X 50 METROS | 1 | 1 | 1 | \$ 54.649 | \$36.739,00 | \$6.980,41 | \$43.719,41 | MULTIPACK | CUMPLE | |
| 276 | 19100104190 | CINTA ADHESIVA DOBLE FAZ DE 1/2" (ROLLO DE 50 M) | ROLLO X 50 METROS | 1 | 1 | 1 | \$ 54.649 | \$36.739,00 | \$6.980,41 | \$43.719,41 | MULTIPACK | CUMPLE | |
| 277 | 1910010202763 | CINTA AISLANTE BAJA TENSION NEGRA X 20 METROS | ROLLO X 20 MTS | 1 | 1 | 1 | \$ 15.373 | \$10.334,00 | \$1.963,46 | \$12.297,46 | 3M | CUMPLE | |
| 278 | 1910260102009 | CINTA AISLANTE INSTALACIONES ELECTRICAS DE COLORES | ROLLO X 18MTS | 1 | 1 | 1 | \$ 7.005 | \$4.709,00 | \$894,71 | \$5.603,71 | 3M | CUMPLE | |
| 279 | 1910260100156 | CINTA AISLANTE DE ALTA TENSION 23 AUTOFUNDENTE | ROLLO X 3 MTS | 1 | 1 | 1 | \$ 106.810 | \$71.605,00 | \$13.642,95 | \$85.447,95 | 3M | CUMPLE | |
| 280 | 1910260101238 | CINTA DE BELCRO DE 10 MM DE ANCHO X ROLLO | ROLLO X 10 METROS | 1 | 1 | 1 | \$ 43.974 | \$29.562,00 | \$5.616,78 | \$35.178,78 | MULTIPACK | CUMPLE | |
| 281 | 19100104138 | CINTA DOBLE FAZ PARA CANALETA PLASTICA 1" | ROLLO X 10 METROS | 1 | 1 | 1 | \$ 91.189 | \$61.303,00 | \$11.647,57 | \$72.950,57 | MULTIPACK | CUMPLE | |
| 282 | 1910260102010 | CINTA INVERNADERO AMARILLA 48 MM X ROLLO | ROLLO X 50 MTS | 1 | 1 | 1 | \$ 30.876 | \$10.228,00 | \$1.943,32 | \$12.171,32 | ANDINA | CUMPLE | |
| 283 | 1910260102011 | CINTA INVERNADERO AMARILLA 95MM X ROLLO | ROLLO X 50 MTS | 1 | 1 | 1 | \$ 49.202 | \$17.450,00 | \$3.315,50 | \$20.765,50 | ANDINA | CUMPLE | |
| 284 | 1910010200285 | CINTA MALLA PARA DRYWALL ROLLO X 50 MTS | ROLLO X 50 METROS | 1 | 1 | 1 | \$ 18.536 | \$12.461,00 | \$2.367,59 | \$14.828,59 | ANDINA | CUMPLE | |
| 285 | 1910020101449 | CINTA METRICA POR 50 METROS (DECAMETRO) | UN | 1 | 1 | 1 | \$ 86.664 | \$72.825,00 | \$13.836,75 | \$86.661,75 | VIGOR | CUMPLE | |
| 286 | 1910010100464 | CINTA PARA ENMASCARAR DE 1" | ROLLO X 40 METROS | 1 | 1 | 1 | \$ 10.692 | \$4.045,00 | \$768,55 | \$4.813,55 | ANDINA | CUMPLE | |
| 287 | 1910010200865 | CINTA PARA ENMASCARAR DE 2" | ROLLO X 40 METROS | 1 | 1 | 1 | \$ 26.272 | \$8.078,00 | \$1.534,82 | \$9.612,82 | ANDINA | CUMPLE | |
| 288 | 1910260102012 | CINTA PARA MARQUILADORA DYMO X 4 MTS | ROLLO X 4 METROS | 1 | 1 | 1 | \$ 73.896 | \$46.482,00 | \$8.831,58 | \$55.313,58 | DYMO | CUMPLE | |
| 289 | 1910010201995 | CINTA PELIGRO ROLLO POR 50 MTS | ROLLO X 50 MTS | 1 | 1 | 1 | \$ 64.629 | \$15.750,00 | \$2.992,50 | \$18.742,50 | DOTAPLAS | CUMPLE | |
| 290 | 1910260100157 | CINTA TEFLON TIPO INDUSTRIAL ROLLO | ROLLO GRANDE | 1 | 1 | 1 | \$ 13.212 | \$2.329,00 | \$442,51 | \$2.771,51 | JAGUAR | CUMPLE | |
| 291 | 1910260102013 | CINTURON PORTA HERRAMENTA | UN | 1 | 1 | 1 | \$ 150.348 | \$49.045,00 | \$9.318,55 | \$58.363,55 | E PET | CUMPLE | |

| No. DE ITEM | CODIGO INSTITUCIONAL | PRODUCTO/CONCEPTO | UNIDAD MEDIDA | CANTIDAD HOSPITAL BOGOTA | CANTIDAD UNIDAD FUNCIONAL ZIPAQUIRA | CANTIDAD HOSPITAL REGIONAL ZIPAQUIRA | PRECIO TECHO POR UNIDAD DE MEDIDA | VALOR UNITARIO | VALOR IVA (SI EL PRODUCTO NO TIENE IVA, COLOCAR \$0 MANUALMENTE, SE ENCUENTRA FORMULADO CON IVA DEL 19%) | VALOR UNITARIO MAS IVA | MARCA Y/O REFERENCIA | CONCEPTO EVALUACION ECONOMICA | PUNTUACION OBTENIDA |
|-------------|----------------------|---|---------------|--------------------------|-------------------------------------|--------------------------------------|-----------------------------------|----------------|--|------------------------|----------------------|-------------------------------|---------------------|
| 292 | 1910010202766 | CIZALLA DE 14" | UN | 1 | 1 | 1 | \$ 119.448 | \$56.700,00 | \$10.773,00 | \$67.473,00 | PRETUL | CUMPLE | |
| 293 | 1910010202767 | CIZALLAS GRANDE DE 24" | UN | 1 | 1 | 1 | \$ 240.362 | \$107.100,00 | \$20.349,00 | \$127.449,00 | PRETUL | CUMPLE | |
| 294 | 1910260100492 | CLAVIJA TRIFASICA 20 A - 250 V | UN | 1 | 1 | 1 | \$ 14.576 | \$9.799,00 | \$1.861,81 | \$11.660,81 | LEGRAND | CUMPLE | |
| 295 | 1910010202241 | CLAVIJA DE 50 A - 250V | UN | 1 | 1 | 1 | \$ 35.776 | \$24.051,00 | \$4.569,69 | \$28.620,69 | LEGRAND | CUMPLE | |
| 296 | 1910260101016 | CLAVIJA ELECTRICA DE DOS PATAS CON POLO A TIERRA | UN | 1 | 1 | 1 | \$ 10.028 | \$6.741,00 | \$1.280,79 | \$8.021,79 | CODELCA | CUMPLE | |
| 297 | 1910260101014 | CLAVIJA ELECTRICA HEMBRA CON POLO A TIERRA | UN | 1 | 1 | 1 | \$ 11.026 | \$7.413,00 | \$1.408,47 | \$8.821,47 | CODELCA | CUMPLE | |
| 298 | 1910010202743 | CODO PVC 1" PRESION | UN | 1 | 1 | 1 | \$ 2.814 | \$1.272,00 | \$241,68 | \$1.513,68 | DURMAN | CUMPLE | |
| 299 | 1910260100150 | CODO PVC 1 1/2" PRESION | UN | 1 | 1 | 1 | \$ 8.123 | \$4.565,00 | \$867,35 | \$5.432,35 | DURMAN | CUMPLE | |
| 300 | 1910260102179 | CODO PVC 1 1/4" PRESION | UN | 1 | 1 | 1 | \$ 4.898 | \$2.445,00 | \$464,55 | \$2.909,55 | DURMAN | CUMPLE | |
| 301 | 1910260102180 | CODO PVC 1/2" PRESION | UN | 1 | 1 | 1 | \$ 820 | \$374,00 | \$71,06 | \$445,06 | DURMAN | CUMPLE | |
| 302 | 1910260101013 | CODO PVC 2" PRESION | UN | 1 | 1 | 1 | \$ 16.982 | \$6.883,00 | \$1.307,77 | \$8.190,77 | DURMAN | CUMPLE | |
| 303 | 191001023168 | CODO PVC 2" SANITARIO | UN | 1 | 1 | 1 | \$ 4.020 | \$2.703,00 | \$513,57 | \$3.216,57 | DURMAN | CUMPLE | |
| 304 | 1910260101266 | CODO PVC 3" SANITARIO | UN | 1 | 1 | 1 | \$ 9.620 | \$4.945,00 | \$939,55 | \$5.884,55 | DURMAN | CUMPLE | |
| 305 | 1910260101011 | CODO PVC 3/4" PRESION | UN | 1 | 1 | 1 | \$ 1.433 | \$651,00 | \$123,69 | \$774,69 | DURMAN | CUMPLE | |
| 306 | 1910260101980 | CODO PVC 4" SANITARIO | UN | 1 | 1 | 1 | \$ 15.448 | \$8.423,00 | \$1.600,37 | \$10.023,37 | DURMAN | CUMPLE | |
| 307 | 1910260102014 | CODO VENTILACION NARANJA 4" | UN | 1 | 1 | 1 | \$ 14.861 | \$8.571,00 | \$1.628,49 | \$10.199,49 | GERFOR | CUMPLE | |
| 308 | 1910260102015 | COLOMBINA TUBULAR DE SEÑALIZACION 1,30 METROS | UN | 1 | 1 | 1 | \$ 87.656 | \$38.562,00 | \$7.326,78 | \$45.888,78 | PLASTEMPACK | CUMPLE | |
| 309 | 1910260100258 | COMPRESOR 120 PSI AIRE SECO, CAPACIDAD DE TANQUE 50 LITROS MONOFASICO | UN | 1 | 1 | 1 | \$ 3.165.483 | \$2.340.000,00 | \$444.600,00 | \$2.784.600,00 | POWER | CUMPLE | |
| 310 | 1910010200008 | CONECTOR TIPO RJ45 | UN | 1 | 1 | 1 | \$ 1.123 | \$755,00 | \$143,45 | \$898,45 | OPCOM | CUMPLE | |
| 311 | 1910260100221 | CONTACTOR DE 80 AMP CON RELAY | UN | 1 | 1 | 1 | \$ 956.458 | \$642.997,00 | \$122.169,43 | \$765.166,43 | SCHNEIDER | CUMPLE | |
| 312 | 1910020100656 | CONTACTORES 3TB 32 | UN | 1 | 1 | 1 | \$ 271.373 | \$182.435,00 | \$34.662,65 | \$217.097,65 | SIEMENS | CUMPLE | |
| 313 | 1910010202240 | CONTROLES PARA CALOR | UN | 1 | 1 | 1 | \$ 258.186 | \$173.571,00 | \$32.978,49 | \$206.549,49 | EBCHO | CUMPLE | |
| 314 | 1910260100785 | COPA DE PULIR GRANITO PARA PULIDORA D 4 1/2" | UN | 1 | 1 | 1 | \$ 82.979 | \$58.234,00 | \$11.064,46 | \$69.298,46 | ABRACOL | CUMPLE | |
| 315 | 1910260100604 | CORAZA SILLAS DE RUEDAS SURTIDAS | UN | 1 | 1 | 1 | \$ 218.531 | \$146.912,00 | \$27.913,28 | \$174.825,28 | IMSA | CUMPLE | |
| 316 | 1910013915 | CORDOBAN TELA | METRO | 1 | 1 | 1 | \$ 40.789 | \$25.835,00 | \$4.908,65 | \$30.743,65 | CORDOBA | CUMPLE | |
| 317 | 1910260100490 | CORDON LISO PARA TELEFONO 3 MT | UN | 1 | 1 | 1 | \$ 42.560 | \$28.612,00 | \$5.436,28 | \$34.048,28 | CONECT II | CUMPLE | |
| 318 | 1910260100489 | CORDON RESORTADO PARA TELEFONO DE 2 M | UN | 1 | 1 | 1 | \$ 38.451 | \$25.850,00 | \$4.911,50 | \$30.761,50 | CONECT II | CUMPLE | |
| 319 | 1910010202724 | CORREDERAS PARA CAJONES JUEGO COMPLETO | UN | 1 | 1 | 1 | \$ 29.753 | \$20.002,00 | \$3.800,38 | \$23.802,38 | FIXER | CUMPLE | |
| 320 | 1910260100605 | CORTA VIDRIO INDUSTRIAL METALICO | UN | 1 | 1 | 1 | \$ 70.792 | \$47.592,00 | \$9.042,48 | \$56.634,48 | TOOLCRAFT | CUMPLE | |
| 321 | 1910260101146 | CORTADORA PARA CABLES | UN | 1 | 1 | 1 | \$ 171.904 | \$85.188,00 | \$18.085,72 | \$113.273,72 | REDLINE | CUMPLE | |
| 322 | 1910260101440 | CORTAFRIO 6" REF 84105 | UN | 1 | 1 | 1 | \$ 69.307 | \$46.593,00 | \$8.852,67 | \$55.445,67 | REDLINE | CUMPLE | |
| 323 | 1910010100987 | CORTINA OFICINA PERSIANA VERTICAL 1.60 *1.50 | UN | 1 | 1 | 1 | \$ 417.372 | \$328.871,00 | \$62.485,49 | \$391.356,49 | ARMONIA Y COLOR | CUMPLE | |
| 324 | 1910260102016 | CUERDA DE SEGURIDAD PARA PAPEL Y RESCATE POR 20 METROS | UN X 20 MTS | 1 | 1 | 1 | \$ 481.045 | \$171.124,00 | \$32.513,56 | \$203.637,56 | SOSEGA | CUMPLE | |
| 325 | 1910260100770 | CURVA EMT 3/4 | UN | 1 | 1 | 1 | \$ 14.484 | \$9.737,00 | \$1.850,03 | \$11.587,03 | REDITEK | CUMPLE | |
| 326 | 1910260101147 | CURVAS PVC DE 1 1/2" | UN | 1 | 1 | 1 | \$ 10.250 | \$6.891,00 | \$1.309,29 | \$8.200,29 | CELTA | CUMPLE | |
| 327 | 1910010202785 | CURVAS PVC DE 1/2" | UN | 1 | 1 | 1 | \$ 1.674 | \$1.125,00 | \$213,75 | \$1.338,75 | CELTA | CUMPLE | |
| 328 | 1910260100803 | CURVAS PVC DE 2" | UN | 1 | 1 | 1 | \$ 18.369 | \$13.155,00 | \$2.459,45 | \$15.614,45 | DURMAN | CUMPLE | |
| 329 | 1910010202786 | CURVAS PVC DE 3/4" | UN | 1 | 1 | 1 | \$ 2.266 | \$1.524,00 | \$289,56 | \$1.813,56 | CELTA | CUMPLE | |
| 330 | 1910260100607 | DESENCRUSTANTE LIQUIDO | GALON | 1 | 1 | 1 | \$ 148.908 | \$100.106,00 | \$19.020,14 | \$119.126,14 | CAMPANA | CUMPLE | |
| 331 | 1910010202880 | DESTAPA CAÑOS | BOTELLA | 1 | 1 | 1 | \$ 89.267 | \$60.012,00 | \$11.402,28 | \$71.414,28 | CAMPANA | CUMPLE | |
| 332 | 1910010202769 | DESTORNILLADO DE ESTRELLA 1/4" X 6" | UN | 1 | 1 | 1 | \$ 11.657 | \$6.552,00 | \$1.244,88 | \$7.796,88 | PRETUL | CUMPLE | |
| 333 | 1910010202770 | DESTORNILLADO DE PALA 1/4" X 6" | UN | 1 | 1 | 1 | \$ 55.460 | \$6.552,00 | \$1.244,88 | \$7.796,88 | PRETUL | CUMPLE | |

| No. DE ITEM | CODIGO INSTITUCIONAL | PRODUCTO/CONCEPTO | UNIDAD MEDIDA | CANTIDAD HOSPITAL BOGOTÁ | CANTIDAD UNIDAD FUNCIONAL ZIPAQUIRA | CANTIDAD HOSPITAL REGIONAL ZIPAQUIRA | PRECIO TECHO POR UNIDAD DE MEDIDA | VALOR UNITARIO | VALOR IVA (SI EL PRODUCTO NO TIENE IVA, COLOCAR \$0 MANUALMENTE, SE ENCUENTRA FORMULADO CON IVA DEL 19%) | VALOR UNITARIO MAS IVA | MARCA Y/O REFERENCIA | CONCEPTO EVALUACION ECONOMICA | PUNTUACION OBTENIDA |
|-------------|----------------------|---|----------------|--------------------------|-------------------------------------|--------------------------------------|-----------------------------------|----------------|--|------------------------|----------------------|-------------------------------|---------------------|
| 334 | 1910260100645 | DESTORNILLADORES GRANDES PUNTA IMANTADA | UN | 1 | 1 | 1 | \$ 42 670 | \$35 855,00 | \$6 812,45 | \$42 667,45 | PRETUL | CUMPLE | |
| 335 | 1910260102017 | DESVIADOR PARA REGADERA Y TELEDUCHA CROMO | UN | 1 | 1 | 1 | \$ 26 580 | \$12 389,00 | \$2 353,91 | \$14 742,91 | GRICOL | CUMPLE | |
| 336 | 1910260102018 | DETECTOR DE VOLTAJE SIN CONTACTO | UN | 1 | 1 | 1 | \$ 164 309 | \$48 176,00 | \$9 153,44 | \$57 329,44 | UNI-T | CUMPLE | |
| 337 | 1910010202846 | DIMMER A 110 VOLTIOS | UN | 1 | 1 | 1 | \$ 46 238 | \$31 084,00 | \$5 905,96 | \$36 989,96 | LEGRAND | CUMPLE | |
| 338 | 1910013918 | DISCO CORTE PARA METAL DE 4 1/2" | UN | 1 | 1 | 1 | \$ 7 559 | \$5 082,00 | \$965,58 | \$6 047,58 | BOSCH | CUMPLE | |
| 339 | 1910260100610 | DISCO DE CORTE DELGADO PARA METAL DE 7" X 0,35 X 7/8 | UN | 1 | 1 | 1 | \$ 12 031 | \$8 088,00 | \$1 536,72 | \$9 624,72 | BOSCH | CUMPLE | |
| 340 | 1910260101028 | DISCO DE TUGNSTENO DE 4 1/2 DIAMANTADO PARA CORTE DE MADERA | UN | 1 | 1 | 1 | \$ 42 008 | \$28 240,00 | \$5 365,60 | \$33 605,60 | BOSCH | CUMPLE | |
| 341 | 191001041004 | DISCO DE TUGNSTENO DE 4 1/2 PARA CORTE METAL | UN | 1 | 1 | 1 | \$ 35 307 | \$4 662,00 | \$885,78 | \$5 547,78 | DEWALT | CUMPLE | |
| 342 | 1910260101352 | DISCO DE TUGNSTENO DE 4 1/2 PARA PULIR METAL | UN | 1 | 1 | 1 | \$ 8 942 | \$4 446,00 | \$844,74 | \$5 290,74 | DEWALT | CUMPLE | |
| 343 | 191101011587 | DISCO PARA CORTE 4" MADERA O METAL | UN | 1 | 1 | 1 | \$ 15 232 | \$3 906,00 | \$742,14 | \$4 648,14 | TRUPER | CUMPLE | |
| 344 | 19100104184 | DISCO PARA PULIDORA 9" PARA PULIR METAL | UN | 1 | 1 | 1 | \$ 41 057 | \$11 970,00 | \$2 274,30 | \$14 244,30 | PRETUL | CUMPLE | |
| 345 | 1910010202725 | DISCO PARA PULIDORA 7" DIAMANTADO | UN | 1 | 1 | 1 | \$ 88 353 | \$56 700,00 | \$10 773,00 | \$67 473,00 | TRUPER | CUMPLE | |
| 346 | 1910260101174 | DISCO PARA PULIDORA 7" PARA CORTE DE METAL | UN | 1 | 1 | 1 | \$ 15 010 | \$6 174,00 | \$1 173,06 | \$7 347,06 | PRETUL | CUMPLE | |
| 347 | 1910010202726 | DISCO PARA PULIDORA 7" PARA PULIR METAL | UN | 1 | 1 | 1 | \$ 15 306 | \$8 190,00 | \$1 556,10 | \$9 746,10 | PRETUL | CUMPLE | |
| 348 | 1910260100611 | DISCO PARA PULIR 4" MADERA O METAL | UN | 1 | 1 | 1 | \$ 8 918 | \$4 242,00 | \$805,98 | \$5 047,98 | DEWALT | CUMPLE | |
| 349 | 1910260101172 | DISCO CORTE PARA TRONZADORA 14" | UN | 1 | 1 | 1 | \$ 54 292 | \$19 278,00 | \$3 662,82 | \$22 940,82 | DEWALT | CUMPLE | |
| 350 | 19100104195 | DISOLVENTE ACRILICO | GALÓN | 1 | 1 | 1 | \$ 44 665 | \$22 765,00 | \$4 325,35 | \$27 090,35 | EL AS | CUMPLE | |
| 351 | 1910260102019 | DRIVER O BALASTO PARA LAMPARA LED REDONDA DE 24W | UN | 1 | 1 | 1 | \$ 70 784 | \$5 718,00 | \$1 086,42 | \$6 804,42 | LED DRIVER | CUMPLE | |
| 352 | 1910260102020 | DRIVER O BALASTO PARA LAMPARA LED REDONDA DE 18 W | UN | 1 | 1 | 1 | \$ 50 753 | \$4 447,00 | \$844,93 | \$5 291,93 | LED DRIVER | CUMPLE | |
| 353 | 1910260102021 | DRIVER O BALASTO PARA LAMPARA LED DE 40 W | UN | 1 | 1 | 1 | \$ 98 821 | \$37 059,00 | \$7 041,21 | \$44 100,21 | LED DRIVER | CUMPLE | |
| 354 | 1910260102022 | DRIVER O BALASTO PARA LAMPARA LED REDONDA DE 12 W | UN | 1 | 1 | 1 | \$ 45 604 | \$3 706,00 | \$704,14 | \$4 410,14 | LED DRIVER | CUMPLE | |
| 355 | 1910010202242 | DUCHA ELECTRICA 110 V | UN | 1 | 1 | 1 | \$ 216 958 | \$145 854,00 | \$27 712,26 | \$173 566,26 | BOCHERINE | CUMPLE | |
| 356 | 1910260102023 | DUCHA REDONDA 25 CM DE PLATO | UN | 1 | 1 | 1 | \$ 105 401 | \$70 858,00 | \$13 463,02 | \$84 321,02 | BOCHERINE | CUMPLE | |
| 357 | 1910260100231 | ELECTROVALVULA 1" X 110 V PARA VAPOR | UN | 1 | 1 | 1 | \$ 368 350 | \$247 630,00 | \$47 049,70 | \$294 679,70 | ASCO | CUMPLE | |
| 358 | 1910260101175 | EMBOLO PARA DUCHA CORTO EN BRONCE CON POMA | UN | 1 | 1 | 1 | \$ 45 689 | \$30 715,00 | \$5 835,85 | \$36 550,85 | GRIVAL | CUMPLE | |
| 359 | 1910010202727 | EMBOLO PARA DUCHA LARGO EN BRONCE CON POMA | UN | 1 | 1 | 1 | \$ 38 005 | \$25 550,00 | \$4 854,50 | \$30 404,50 | GRIVAL | CUMPLE | |
| 360 | 1910010200292 | EMULSION ASFALTICA PARA IMPERMEABILIZAR GALON | GALÓN X 5 KG | 1 | 1 | 1 | \$ 295 550 | \$170 049,00 | \$32 309,31 | \$202 358,31 | SIKA | CUMPLE | |
| 361 | 1910260101208 | ENCHAPE BLANCO 20 X 20 PARED BRILLANTE CAJA X 2 MTS | METRO CUADRADO | 1 | 1 | 1 | \$ 73 690 | \$49 539,00 | \$9 412,41 | \$58 951,41 | CORONA | CUMPLE | |
| 362 | 1910260101209 | ENCHAPE BLANCO TIPO 30 X 30 PARED CAJA X 1,5 MT | METRO CUADRADO | 1 | 1 | 1 | \$ 77 940 | \$52 397,00 | \$9 955,43 | \$62 352,43 | CORONA | CUMPLE | |
| 363 | 1910260101326 | ENCHAPE BLANCO TIPO 30 X 60 PARED CAJA X 1,5 MT LISO | METRO CUADRADO | 1 | 1 | 1 | \$ 141 381 | \$95 046,00 | \$18 058,74 | \$113 104,74 | CORONA | CUMPLE | |
| 364 | 1910260101327 | ENCHAPE PISO 60X60 COLOR | METRO CUADRADO | 1 | 1 | 1 | \$ 143 995 | \$96 803,00 | \$18 392,57 | \$115 195,57 | CORONA | CUMPLE | |
| 365 | 165511012 | EQUIPO DE OXICORTE CON SUS RESPECTIVOS ACCESORIOS | UN | 1 | 1 | 1 | \$ 1 374 093 | \$923 760,00 | \$175 514,40 | \$1 099 274,40 | VICTOR | CUMPLE | |

| No. DE ITEM | CODIGO INSTITUCIONAL | PRODUCTO/CONCEPTO | UNIDAD MEDIDA | CANTIDAD HOSPITAL BOGOTA | CANTIDAD UNIDAD FUNCIONAL ZIPAQUIRA | CANTIDAD HOSPITAL REGIONAL ZIPAQUIRA | PRECIO TECHO POR UNIDAD DE MEDIDA | VALOR UNITARIO | VALOR IVA (SI EL PRODUCTO NO TIENE IVA, COLOCAR \$0 MANUALMENTE, SE ENCUENTRA FORMULADO CON IVA DEL 19%) | VALOR UNITARIO MAS IVA | MARCA Y/O REFERENCIA | CONCEPTO EVALUACIÓN ECONOMICA | PUNTUACIÓN OBTENIDA |
|-------------|----------------------|--|-----------------|--------------------------|-------------------------------------|--------------------------------------|-----------------------------------|-----------------|--|------------------------|----------------------|-------------------------------|---------------------|
| 366 | 1910260100184 | EQUIPO DE SOLDADURA PORTATIL A 220V | UN | 1 | 1 | 1 | \$ 2 098 026 | \$ 1 410 438,00 | \$ 267 983,22 | \$ 1 678 421,22 | ELTE | CUMPLE | |
| 367 | 191001023174 | ESCALERA DE TIJERA CINCO PASOS METALICA ALUMINIO | UN | 1 | 1 | 1 | \$ 558 209 | \$ 375 265,00 | \$ 71 300,54 | \$ 446 566,54 | FANES | CUMPLE | |
| 368 | 1910260101243 | ESCALERA DE TIJERA SIETE PASOS METALICA ALUMINIO | UN | 1 | 1 | 1 | \$ 825 007 | \$ 554 627,00 | \$ 105 379,13 | \$ 660 006,13 | FANES | CUMPLE | |
| 369 | 165511061 | ESCALERA TIPO AVION CON RODACHINES | UN | 1 | 1 | 1 | \$ 2 586 094 | \$ 1 738 559,00 | \$ 330 324,50 | \$ 2 068 874,50 | FANES | CUMPLE | |
| 370 | 1910260101563 | ESCALERA TIPO TIJERA DIELECTRICA 4 PASOS | UN | 1 | 1 | 1 | \$ 664 577 | \$ 446 775,00 | \$ 84 887,25 | \$ 531 662,25 | FANES | CUMPLE | |
| 371 | 1910010300133 | ESCALERA TIPO TIJERA DIELECTRICA 7 PASOS CON PLATAFORMA Y RODACHINES | UN | 1 | 1 | 1 | \$ 1 687 765 | \$ 1 134 632,00 | \$ 215 580,08 | \$ 1 350 212,08 | FANES | CUMPLE | |
| 372 | 191001023175 | ESCALERA TIPO TIJERA DIELECTRICA 9 PASOS | UN | 1 | 1 | 1 | \$ 1 977 596 | \$ 1 329 476,00 | \$ 252 600,44 | \$ 1 582 076,44 | FANES | CUMPLE | |
| 373 | 1910010201797 | ESCALERA TIPO TIJERA TELESCOPICA DIELECTRICA 12 PASOS | UN | 1 | 1 | 1 | \$ 2 938 168 | \$ 1 975 239,00 | \$ 375 295,41 | \$ 2 350 534,41 | FANES | CUMPLE | |
| 374 | 1910020100733 | ESCOBILLAS PARA CENTRIFUGA DE 10 PULGADAS | UN | 1 | 1 | 1 | \$ 45 425 | \$ 30 538,00 | \$ 5 802,22 | \$ 36 340,22 | BOECO | CUMPLE | |
| 375 | 1910013916 | ESCUADRA METALICA 10 PULGADAS | UN | 1 | 1 | 1 | \$ 21 564 | \$ 15 120,00 | \$ 2 872,80 | \$ 17 992,80 | TRUPER | CUMPLE | |
| 376 | 1910260102024 | ESLINGA EN "Y" CON ABSORBEDOR | UN | 1 | 1 | 1 | \$ 392 784 | \$ 240 064,00 | \$ 45 612,16 | \$ 285 676,16 | SOSEGA | CUMPLE | |
| 377 | 1910010200294 | ESMALTE DOMESTICO BLANCO Y OTROS COL BRILLANTE | GALON | 1 | 1 | 1 | \$ 131 102 | \$ 73 693,00 | \$ 14 001,67 | \$ 87 694,67 | PINTUCO | CUMPLE | |
| 378 | 1910260100516 | ESMALTE SECADO RAPIDO X GALON | GALON | 1 | 1 | 1 | \$ 148 901 | \$ 100 102,00 | \$ 19 019,38 | \$ 119 121,38 | PINTUCO | CUMPLE | |
| 379 | 1910010200883 | ESPATULA METALICA DE 3" | UN | 1 | 1 | 1 | \$ 15 133 | \$ 2 382,00 | \$ 452,58 | \$ 2 834,58 | VIGOR | CUMPLE | |
| 380 | 1910010201957 | ESPATULA PLASTICA 6" | UN | 1 | 1 | 1 | \$ 7 706 | \$ 2 965,00 | \$ 563,35 | \$ 3 528,35 | JAGUAR | CUMPLE | |
| 381 | 1910010202745 | ESPATULA PLASTICA 3" | UN | 1 | 1 | 1 | \$ 22 760 | \$ 9 015,00 | \$ 382,85 | \$ 2 397,85 | JAGUAR | CUMPLE | |
| 382 | 1910260100032 | ESQUINERO PVC ALTO IMPACTO H=1,50M CON CAMARA | UN | 1 | 1 | 1 | \$ 20 182 | \$ 13 568,00 | \$ 2 577,92 | \$ 16 145,92 | INPERPLAST | CUMPLE | |
| 383 | 1910010202879 | ESQUINERO PVC TIRAS DE 3 ML | UN | 1 | 1 | 1 | \$ 16 717 | \$ 11 239,00 | \$ 2 135,41 | \$ 13 374,41 | AJOVER | CUMPLE | |
| 384 | 1910260101345 | ESTRUCTURA PARA DRYWALL TIPO ANGULO 2X2 CM X 2,44 M | UN | 1 | 1 | 1 | \$ 4 743 | \$ 3 188,00 | \$ 605,72 | \$ 3 793,72 | MATECSA | CUMPLE | |
| 385 | 1910010200247 | ESTRUCTURA PARA DRYWALL TIPO CANALETA DE 10 CM X 2,44 M | UN | 1 | 1 | 1 | \$ 19 904 | \$ 13 381,00 | \$ 2 542,39 | \$ 15 923,39 | MATECSA | CUMPLE | |
| 386 | 1910010200249 | ESTRUCTURA PARA DRYWALL TIPO OMEGA DE 5 CM X 2,44 M | UN | 1 | 1 | 1 | \$ 7 797 | \$ 5 242,00 | \$ 995,98 | \$ 6 237,98 | MATECSA | CUMPLE | |
| 387 | 1910010200246 | ESTRUCTURA PARA DRYWALL TIPO PARALES DE 10 CM X 2,44 M | UN | 1 | 1 | 1 | \$ 25 012 | \$ 16 815,00 | \$ 3 194,85 | \$ 20 009,85 | MATECSA | CUMPLE | |
| 388 | 1910010200248 | ESTRUCTURA PARA DRYWALL TIPO VIGUETA DE 5 CM X 2,44 M | UN | 1 | 1 | 1 | \$ 8 808 | \$ 5 921,00 | \$ 1 124,99 | \$ 7 045,99 | MATECSA | CUMPLE | |
| 389 | 1910260101346 | ESTUCO PLASTICO POR CUÑETE | CUÑETE | 1 | 1 | 1 | \$ 98 830 | \$ 48 176,00 | \$ 9 153,44 | \$ 57 329,44 | SUPER MASTICK | CUMPLE | |
| 390 | 19100104982 | FACE PLATE DOBLE CAT 6 | UN | 1 | 1 | 1 | \$ 6 088 | \$ 4 235,00 | \$ 804,65 | \$ 5 039,65 | INFINITE | CUMPLE | |
| 391 | 1910260102025 | FACE PLATE SENCILLO CAT 6 | UN | 1 | 1 | 1 | \$ 37 063 | \$ 3 176,00 | \$ 603,44 | \$ 3 779,44 | INFINITE | CUMPLE | |
| 392 | 1910260102026 | FUJAMIX BOLSA | BOLSA X 2 KILOS | 1 | 1 | 1 | \$ 35 867 | \$ 19 412,00 | \$ 3 688,28 | \$ 23 100,28 | ALFA | CUMPLE | |
| 393 | 1910260101178 | FILTROS PARA HUMOS METALICOS | UN | 1 | 1 | 1 | \$ 95 126 | \$ 63 950,00 | \$ 12 150,50 | \$ 76 100,50 | 3M | CUMPLE | |
| 394 | 191001023179 | FILTROS PARA MASCARA CONTRA PINTURA REF. 9245 ARSEG | UN | 1 | 1 | 1 | \$ 89 860 | \$ 60 410,00 | \$ 11 477,90 | \$ 71 887,90 | ARSEG | CUMPLE | |
| 395 | 1910260100887 | FILTROS PARA MASCARA REF. CARTUCHO TIPO ARSEG PARA VAPORES ORGANICOS Y GASES ACIDOS 9243 | UN | 1 | 1 | 1 | \$ 63 052 | \$ 42 388,00 | \$ 8 053,72 | \$ 50 441,72 | ARSEG | CUMPLE | |
| 396 | 1910260100845 | FLANÇHE METALICO 20 CMS X 2,40 MTS CALIBRE 26 | UN | 1 | 1 | 1 | \$ 45 225 | \$ 29 118,00 | \$ 5 532,42 | \$ 34 650,42 | EL CHALET | CUMPLE | |
| 397 | 1910260102202 | FLANÇHE METALICO 25 CMS X 2,40 MTS CALIBRE 26 | UN | 1 | 1 | 1 | \$ 68 706 | \$ 43 518,00 | \$ 8 268,42 | \$ 51 786,42 | EL CHALET | CUMPLE | |
| 398 | 191001023159 | FLEJE DE ACERO DE 1" CALIBRE 18 | UN | 1 | 1 | 1 | \$ 13 151 | \$ 8 841,00 | \$ 1 679,79 | \$ 10 520,79 | SIDENAL | CUMPLE | |
| 399 | 1910260100049 | FLEXOMETRO X 5M | UN | 1 | 1 | 1 | \$ 32 354 | \$ 9 654,00 | \$ 1 891,26 | \$ 11 845,26 | PRETUL | CUMPLE | |

| No. DE ITEM | CODIGO INSTITUCIONAL | PRODUCTO/CONCEPTO | UNIDAD MEDIDA | CANTIDAD HOSPITAL BOGOTÁ | CANTIDAD UNIDAD FUNCIONAL ZIPAQUIRA | CANTIDAD HOSPITAL REGIONAL ZIPAQUIRA | PRECIO TECHO POR UNIDAD DE MEDIDA | VALOR UNITARIO | VALOR IVA (SI EL PRODUCTO NO TIENE IVA, COLOCAR 50 MANUALMENTE, SE ENCUENTRA FORMULADO CON IVA DEL 19%) | VALOR UNITARIO MAS IVA | MARCA Y/O REFERENCIA | CONCEPTO EVALUACION ECONOMICA | PUNTUACION OBTENIDA |
|-------------|----------------------|---|---------------|--------------------------|-------------------------------------|--------------------------------------|-----------------------------------|----------------|---|------------------------|----------------------|-------------------------------|---------------------|
| 400 | 1910260101058 | FLOTADOR DE 1/2" EN BRONCE PARA TANQUE DE AGUA | UN | 1 | 1 | 1 | \$ 337.668 | \$47.628,00 | \$9.049,32 | \$56.677,32 | HELBERT | CUMPLE | |
| 401 | 1910260100224 | FLOTADOR DE 2" EN BRONCE PARA TANQUE DE AGUA | UN | 1 | 1 | 1 | \$ 580.910 | \$349.604,00 | \$66.424,76 | \$416.028,76 | HELBERT | CUMPLE | |
| 402 | 1910260100629 | FLUXOMETRO DE PALANCA ANTIVANDALICO PARA SANITARIO | UN | 1 | 1 | 1 | \$ 1.034.438 | \$695.420,00 | \$132.129,80 | \$827.549,80 | CORONA | CUMPLE | |
| 403 | 1910010202984 | FLUXOMETRO DE PUSH ANTIVANDALICO PARA SANITARIO | UN | 1 | 1 | 1 | \$ 1.390.035 | \$934.477,00 | \$177.550,63 | \$1.112.027,63 | CORONA | CUMPLE | |
| 404 | 1910010200733 | FUSIBLES CORTO CERAMICO 4(AMPERIOS) 30 mm DE 250 VOLTIOS | UN | 1 | 1 | 1 | \$ 9.130 | \$6.138,00 | \$1.166,22 | \$7.304,22 | D-COM | CUMPLE | |
| 405 | 1910020100966 | FUSIBLES CORTO DE VIDRIO 1 M(AMPERIOS) 30 mm DE 250 VOLTIOS | UN | 1 | 1 | 1 | \$ 4.672 | \$3.141,00 | \$596,79 | \$3.737,79 | D-COM | CUMPLE | |
| 406 | 1910020100963 | FUSIBLES CORTO DE VIDRIO 1,5M(AMPERIOS) 30 mm DE 250 VOLTIOS | UN | 1 | 1 | 1 | \$ 4.192 | \$2.818,00 | \$535,42 | \$3.353,42 | D-COM | CUMPLE | |
| 407 | 1910020100951 | FUSIBLES CORTO DE VIDRIO 1,6M(AMPERIOS) 30 mm DE 250 VOLTIOS | UN | 1 | 1 | 1 | \$ 4.192 | \$2.818,00 | \$535,42 | \$3.353,42 | D-COM | CUMPLE | |
| 408 | 1910020100964 | FUSIBLES CORTO DE VIDRIO 10 M(AMPERIOS) 30 mm DE 250 VOLTIOS | UN | 1 | 1 | 1 | \$ 4.192 | \$2.818,00 | \$535,42 | \$3.353,42 | D-COM | CUMPLE | |
| 409 | 1910020100965 | FUSIBLES CORTO DE VIDRIO 15 M(AMPERIOS) 30 mm DE 250 VOLTIOS | UN | 1 | 1 | 1 | \$ 4.192 | \$2.818,00 | \$535,42 | \$3.353,42 | D-COM | CUMPLE | |
| 410 | 1910020100967 | FUSIBLES CORTO DE VIDRIO 2 M(AMPERIOS) 30 mm DE 250 VOLTIOS | UN | 1 | 1 | 1 | \$ 4.192 | \$2.818,00 | \$535,42 | \$3.353,42 | D-COM | CUMPLE | |
| 411 | 1910020100968 | FUSIBLES CORTO DE VIDRIO 3 M(AMPERIOS) 30 mm DE 250 VOLTIOS | UN | 1 | 1 | 1 | \$ 4.192 | \$2.818,00 | \$535,42 | \$3.353,42 | D-COM | CUMPLE | |
| 412 | 1910020100969 | FUSIBLES CORTO DE VIDRIO 4 M(AMPERIOS) 30 mm DE 250 VOLTIOS | UN | 1 | 1 | 1 | \$ 4.192 | \$2.818,00 | \$535,42 | \$3.353,42 | D-COM | CUMPLE | |
| 413 | 1910020100971 | FUSIBLES CORTO DE VIDRIO 5 M(AMPERIOS) 30 mm DE 250 VOLTIOS | UN | 1 | 1 | 1 | \$ 4.192 | \$2.818,00 | \$535,42 | \$3.353,42 | D-COM | CUMPLE | |
| 414 | 1910020100970 | FUSIBLES CORTO DE VIDRIO 500 M(AMPERIOS) 30 mm DE 250 VOLTIOS | UN | 1 | 1 | 1 | \$ 4.192 | \$2.818,00 | \$535,42 | \$3.353,42 | D-COM | CUMPLE | |
| 415 | 1910020100972 | FUSIBLES CORTO DE VIDRIO 630 M(AMPERIOS) 30 mm DE 250 VOLTIOS | UN | 1 | 1 | 1 | \$ 6.255 | \$4.205,00 | \$798,95 | \$5.003,95 | D-COM | CUMPLE | |
| 416 | 1910020100973 | FUSIBLES CORTO DE VIDRIO 8 M(AMPERIOS) 30 mm DE 250 VOLTIOS | UN | 1 | 1 | 1 | \$ 4.192 | \$2.818,00 | \$535,42 | \$3.353,42 | D-COM | CUMPLE | |
| 417 | 1910020100978 | FUSIBLES LARGO DE VIDRIO 20 M(AMPERIOS) 30 mm DE 250 VOLTIOS | UN | 1 | 1 | 1 | \$ 4.192 | \$2.818,00 | \$535,42 | \$3.353,42 | D-COM | CUMPLE | |
| 418 | 1910020100979 | FUSIBLES LARGO DE VIDRIO 25 M(AMPERIOS) 30 mm DE 250 VOLTIOS | UN | 1 | 1 | 1 | \$ 4.192 | \$2.818,00 | \$535,42 | \$3.353,42 | D-COM | CUMPLE | |
| 419 | 1910020100981 | FUSIBLES LARGO DE VIDRIO 3 M(AMPERIOS) 30 mm DE 250 VOLTIOS | UN | 1 | 1 | 1 | \$ 4.192 | \$2.818,00 | \$535,42 | \$3.353,42 | D-COM | CUMPLE | |
| 420 | 1910020100982 | FUSIBLES LARGO DE VIDRIO 4 M(AMPERIOS) 30 mm DE 250 VOLTIOS | UN | 1 | 1 | 1 | \$ 4.192 | \$2.818,00 | \$535,42 | \$3.353,42 | D-COM | CUMPLE | |
| 421 | 1910020100986 | FUSIBLES LARGO DE VIDRIO 5 M(AMPERIOS) 30 mm DE 250 VOLTIOS | UN | 1 | 1 | 1 | \$ 4.192 | \$2.818,00 | \$535,42 | \$3.353,42 | D-COM | CUMPLE | |
| 422 | 1910020100984 | FUSIBLES LARGO DE VIDRIO 50 M(AMPERIOS) 30 mm DE 250 VOLTIOS | UN | 1 | 1 | 1 | \$ 7.232 | \$4.862,00 | \$923,78 | \$5.785,78 | D-COM | CUMPLE | |
| 423 | 1910020100983 | FUSIBLES LARGO DE VIDRIO 500 M(AMPERIOS) 30 mm DE 250 VOLTIOS | UN | 1 | 1 | 1 | \$ 4.192 | \$2.818,00 | \$535,42 | \$3.353,42 | D-COM | CUMPLE | |
| 424 | 1910020100985 | FUSIBLES LARGO DE VIDRIO 6 M(AMPERIOS) 30 mm DE 250 VOLTIOS | UN | 1 | 1 | 1 | \$ 4.192 | \$2.818,00 | \$535,42 | \$3.353,42 | D-COM | CUMPLE | |
| 425 | 1910020100987 | FUSIBLES LARGO DE VIDRIO 8 M(AMPERIOS) 30 mm DE 250 VOLTIOS | UN | 1 | 1 | 1 | \$ 4.192 | \$2.818,00 | \$535,42 | \$3.353,42 | D-COM | CUMPLE | |
| 426 | 1910260102027 | GANCHO ADHESIVO DE PLASTICO X DOCENA | BOLSA X 12 UN | 1 | 1 | 1 | \$ 25.075 | \$16.835,00 | \$3.198,65 | \$20.033,65 | FIXSER | CUMPLE | |
| 427 | 1910260102028 | GANCHO CORTINA ARGOLLA METALICO PAQUETE POR 12 UNIDADES | BOLSA X 12 UN | 1 | 1 | 1 | \$ 25.388 | \$14.718,00 | \$2.796,42 | \$17.514,42 | American Genetics | CUMPLE | |
| 428 | 1910260102029 | GANCHO DE CORTINA TIPO ALFILER METALICO PAQUETE X 20 UNIDADES | BOLSA X 20 UN | 1 | 1 | 1 | \$ 28.716 | \$7.941,00 | \$1.508,79 | \$9.449,79 | Elella Hogar | CUMPLE | |
| 429 | 1910260100033 | GANCHO PARA TEJA CAL-16 | UN | 1 | 1 | 1 | \$ 3.062 | \$2.059,00 | \$391,21 | \$2.450,21 | HERMUNDY | CUMPLE | |

| No. DE ITEM | CODIGO INSTITUCIONAL | PRODUCTO/CONCEPTO | UNIDAD MEDIDA | CANTIDAD HOSPITAL BOGOTA | CANTIDAD UNIDAD FUNCIONAL ZIPAQUIRA | CANTIDAD HOSPITAL REGIONAL ZIPAQUIRA | PRECIO TECHO POR UNIDAD DE MEDIDA | VALOR UNITARIO | VALOR IVA (SI EL PRODUCTO NO TIENE IVA, COLOCAR \$0 MANUALMENTE, SE ENCUENTRA FORMULADO CON IVA DEL 19%) | VALOR UNITARIO MAS IVA | MARCA Y/O REFERENCIA | CONCEPTO EVALUACIÓN ECONÓMICA | PUNTAJACIÓN OBTENIDA |
|-------------|----------------------|---|-----------------|--------------------------|-------------------------------------|--------------------------------------|-----------------------------------|----------------|--|------------------------|----------------------|-------------------------------|----------------------|
| 430 | 1910260100631 | GANCHO PARA GRAPADORA INDUSTRIAL 13 MM | CAJA X 1000 UN | 1 | 1 | 1 | \$ 27 890 | \$7 412,00 | \$1 408,28 | \$8 820,28 | TRITON | CUMPLE | |
| 431 | 1910260102030 | GAS BUTANO PARA SOLDAR BOTELLA | BOTELLA X 14 OZ | 1 | 1 | 1 | \$ 88 346 | \$47 648,00 | \$9 053,12 | \$56 701,12 | MAPP GAS | CUMPLE | |
| 432 | 1910260100041 | GRAFIL 5 MM BARRA POR 6 MTS | UN | 1 | 1 | 1 | \$ 13 166 | \$8 851,00 | \$1 681,69 | \$10 532,69 | SIDENAL | CUMPLE | |
| 433 | 1910260102031 | GRANADA EN ALUMINIO PARA BAJANTE DE 3" | UN | 1 | 1 | 1 | \$ 86 702 | \$72 857,00 | \$13 842,83 | \$86 699,83 | COLREJILLAS | CUMPLE | |
| 434 | 1910260101210 | GRANO BLANCO NO. 0 | KILO | 1 | 1 | 1 | \$ 24 747 | \$16 637,00 | \$3 161,03 | \$19 798,03 | MARMOLES Y GRANOS | CUMPLE | |
| 435 | 1910260102203 | GRANO BLANCO NO1 | KILO | 1 | 1 | 1 | \$ 17 078 | \$11 481,00 | \$2 181,39 | \$13 662,39 | MARMOLES Y GRANOS | CUMPLE | |
| 436 | 1910260102032 | GRANO GRIS NO1 | KILO | 1 | 1 | 1 | \$ 18 799 | \$12 638,00 | \$2 401,22 | \$15 039,22 | MARMOLES Y GRANOS | CUMPLE | |
| 437 | 1910260102204 | GRANO NEGRO NO1 | KILO | 1 | 1 | 1 | \$ 15 456 | \$10 391,00 | \$1 974,29 | \$12 365,29 | MARMOLES Y GRANOS | CUMPLE | |
| 438 | 1910260101211 | GRANO NEGRO NO2 | KILO | 1 | 1 | 1 | \$ 18 948 | \$12 738,00 | \$2 420,22 | \$15 158,22 | MARMOLES Y GRANOS | CUMPLE | |
| 439 | 1910260100056 | GRAPA TIPO COPA PARA PULIDORA TRENZADA PARA TRABAJO TIPO INDUSTRIAL PULIDORA 4 1/2" | UN | 1 | 1 | 1 | \$ 69 648 | \$46 822,00 | \$8 896,18 | \$55 718,18 | LION | CUMPLE | |
| 440 | 1910260102033 | GRAPADORA INDUSTRIAL MANUAL TRABAJO PESADO | UN | 1 | 1 | 1 | \$ 171 302 | \$107 100,00 | \$20 349,00 | \$127 449,00 | TRUPER | CUMPLE | |
| 441 | 1910010201632 | GRIFERIA PARA LAVAMANOS MANOS LIBRES DE SENSOR A&A | UN | 1 | 1 | 1 | \$ 749 980 | \$504 188,00 | \$95 795,72 | \$599 983,72 | A&A | CUMPLE | |
| 442 | 1910010200772 | GRIFERIA PARA LAVAPLATOS CUELLO CISNE MANOS LIBRES DE SENSOR | UN | 1 | 1 | 1 | \$ 805 236 | \$541 335,00 | \$102 853,65 | \$644 188,65 | PAMO | CUMPLE | |
| 443 | 1910260102034 | GRIFERIA DE PARED PARA LAVAMANOS ANTIVANDALICO PICO LARGO | UN | 1 | 1 | 1 | \$ 738 579 | \$485 100,00 | \$92 169,00 | \$577 269,00 | DOCOL | CUMPLE | |
| 444 | 1910010200297 | GRIFERIA DUCHA NO. 8 | UN | 1 | 1 | 1 | \$ 234 036 | \$157 335,00 | \$29 893,65 | \$187 228,65 | GRIVAL | CUMPLE | |
| 445 | 1910260100633 | GRIFERIA PARA SANITARIO COMPLETA | UN | 1 | 1 | 1 | \$ 109 994 | \$73 945,00 | \$14 049,55 | \$87 994,55 | GRIVAL | CUMPLE | |
| 446 | 1910040100007 | GUANTE POLIESTER NITRILO TALLA "L" | PAR | 1 | 1 | 1 | \$ 13 391 | \$5 612,00 | \$1 066,28 | \$6 678,28 | EUROTECHNIQUE | CUMPLE | |
| 447 | 1910010200440 | GUANTES DE VAQUETA LARGOS | PAR | 1 | 1 | 1 | \$ 19 459 | \$13 082,00 | \$2 485,58 | \$15 567,58 | ZUBIOLA | CUMPLE | |
| 448 | 1910015055 | GUANTES POLIURETANO | PAR | 1 | 1 | 1 | \$ 9 069 | \$4 551,00 | \$864,69 | \$5 415,69 | ZUBIOLA | CUMPLE | |
| 449 | 1910260100933 | GUARDA CAMILLA PROTECTOR DE PARED PLASTICA AZUL OY BLANCA X 3 MTS X 15 CMS | TIRA X 3 MTS | 1 | 1 | 1 | \$ 1 489 903 | \$212 436,00 | \$40 362,84 | \$252 798,84 | VINISOL | CUMPLE | |
| 450 | 1910260101077 | GUARDA CAMILLA ACCESORIO PUNTERA PLASTICA AZUL Y/O BLANCA X 15 CMS | UN | 1 | 1 | 1 | \$ 389 716 | \$14 884,00 | \$2 827,96 | \$17 711,96 | VINISOL | CUMPLE | |
| 451 | 191001023149 | GUARDA MOTOR CON TERMICO VARIABLE 10 AMP | UN | 1 | 1 | 1 | \$ 229 513 | \$154 294,00 | \$29 315,86 | \$183 609,86 | ABB | CUMPLE | |
| 452 | 1910010202760 | GUARDA MOTOR CON TERMICO VARIABLE 20 AMP | UN | 1 | 1 | 1 | \$ 284 203 | \$191 061,00 | \$36 301,59 | \$227 362,59 | ABB | CUMPLE | |
| 453 | 1910010202791 | GUARDA MOTOR CON TERMICO VARIABLE 30 AMP | UN | 1 | 1 | 1 | \$ 644 420 | \$433 224,00 | \$82 312,56 | \$515 536,56 | ABB | CUMPLE | |
| 454 | 1910010200257 | GUAYA DE 1/8" | METRO | 1 | 1 | 1 | \$ 28 974 | \$19 478,00 | \$3 700,82 | \$23 178,82 | TRITON | CUMPLE | |
| 455 | 1910260102181 | GUAYA PARA RESISTIR 50 TONELADAS | METRO | 1 | 1 | 1 | \$ 63 925 | \$42 975,00 | \$8 165,25 | \$51 140,25 | TRITON | CUMPLE | |
| 456 | 1910260101256 | HIDROLAVADORA INDUSTRIAL | UN | 1 | 1 | 1 | \$ 3 563 645 | \$2 395 728,00 | \$455 188,32 | \$2 850 916,32 | KARCHER | CUMPLE | |
| 457 | 1910260101180 | HOJA REPUESTO PARA BISTURI GRANDE | UN | 1 | 1 | 1 | \$ 2 135 | \$1 386,00 | \$263,34 | \$1 649,34 | TRUPER | CUMPLE | |
| 458 | 1910010200884 | HOJA DE SEGUETA PARA HIERRO | UN | 1 | 1 | 1 | \$ 8 732 | \$5 871,00 | \$1 115,49 | \$6 986,49 | BELLOTA | CUMPLE | |
| 459 | 1910260101441 | HOMBRESOLO VISECRID 10" | UN | 1 | 1 | 1 | \$ 91 184 | \$56 012,00 | \$10 642,28 | \$66 654,28 | IRWIN | CUMPLE | |
| 460 | 1910260100317 | HUESO DURO POR 1/4 | 1/4 DE GALON | 1 | 1 | 1 | \$ 82 488 | \$24 450,00 | \$4 645,50 | \$29 095,50 | PINTUCO | CUMPLE | |
| 461 | 1910260101179 | HULE X MTS | METRO | 1 | 1 | 1 | \$ 74 054 | \$49 784,00 | \$9 458,96 | \$59 242,96 | CAELCA | CUMPLE | |
| 462 | 1910010202792 | IDENTIFICADOR DE TONOS TELEFONICO | UN | 1 | 1 | 1 | \$ 318 955 | \$214 424,00 | \$40 740,56 | \$255 164,56 | STEREM | CUMPLE | |
| 463 | 1910260102035 | IDENTIFICADOR, LOCALIZADOR O TRAZADOR DE CIRCUITOS ELECTRICOS | UN | 1 | 1 | 1 | \$ 1 368 867 | \$168 428,00 | \$32 001,32 | \$200 429,32 | AMPRODEC | CUMPLE | |

| No. DE ITEM | CODIGO INSTITUCIONAL | PRODUCTO/CONCEPTO | UNIDAD MEDIDA | CANTIDAD HOSPITAL BOGOTA | CANTIDAD UNIDAD FUNCIONAL ZIPAQUIRA | CANTIDAD HOSPITAL REGIONAL ZIPAQUIRA | PRECIO TECHO POR UNIDAD DE MEDIDA | VALOR UNITARIO | VALOR IVA (SI EL PRODUCTO NO TIENE IVA, COLOCAR \$0 MANUALMENTE, SE ENCUENTRA FORMULADO CON IVA DEL 19%) | VALOR UNITARIO MAS IVA | MARCA Y/O REFERENCIA | CONCEPTO EVALUACIÓN ECONOMICA | PUNTUACIÓN OBTENIDA |
|-------------|----------------------|--|---------------------|--------------------------|-------------------------------------|--------------------------------------|-----------------------------------|----------------|--|------------------------|----------------------|-------------------------------|---------------------|
| 464 | 19100104199 | IMPERMEABILIZANTE PARA MUROS | GALON | 1 | 1 | 1 | \$ 189.558 | \$117.424,00 | \$22.310,56 | \$139.734,56 | SIKA | CUMPLE | |
| 465 | 1910010202983 | IMPERMEABLE EN CHAQUETA | UN | 1 | 1 | 1 | \$ 82.033 | \$55.148,00 | \$10.478,12 | \$65.626,12 | HR | CUMPLE | |
| 466 | 19100201631 | INTERRUPTOR CODILLO 2 VIAS | UN | 1 | 1 | 1 | \$ 19.283 | \$12.963,00 | \$2.462,97 | \$15.425,97 | LEGRAND | CUMPLE | |
| 467 | 19100201632 | INTERRUPTOR CODILLO 4 VIAS | UN | 1 | 1 | 1 | \$ 26.427 | \$17.766,00 | \$3.375,54 | \$21.141,54 | LEGRAND | CUMPLE | |
| 468 | 19100201633 | INTERRUPTOR CODILLO 6 VIAS | UN | 1 | 1 | 1 | \$ 31.668 | \$21.289,00 | \$4.044,91 | \$25.333,91 | LEGRAND | CUMPLE | |
| 469 | 1910010200885 | INTERRUPTOR DOBLE CON TAPA | UN | 1 | 1 | 1 | \$ 13.637 | \$9.168,00 | \$1.741,92 | \$10.909,92 | LUMINEX | CUMPLE | |
| 470 | 1910010100347 | INTERRUPTOR SENCILLO CON TAPA AMBIA | UN | 1 | 1 | 1 | \$ 11.495 | \$7.728,00 | \$1.468,32 | \$9.196,32 | LUMINEX | CUMPLE | |
| 471 | 1910010202793 | INTERRUPTOR SENCILLO DE SOBREPONER | UN | 1 | 1 | 1 | \$ 9.866 | \$6.633,00 | \$1.260,27 | \$7.893,27 | LUMINEX | CUMPLE | |
| 472 | 1910010100348 | INTERRUPTOR TRIPLE CON TAPA | UN | 1 | 1 | 1 | \$ 20.842 | \$14.012,00 | \$2.662,28 | \$16.674,28 | LUMINEX | CUMPLE | |
| 473 | 1910010202244 | INTERRUPTOR TOMA CON POLO A TIERRA | UN | 1 | 1 | 1 | \$ 36.765 | \$24.716,00 | \$4.696,04 | \$29.412,04 | LUMINEX | CUMPLE | |
| 474 | 1910260101373 | INTERRUPTOR CONMUTABLE DOBLE | UN | 1 | 1 | 1 | \$ 30.006 | \$20.172,00 | \$3.832,68 | \$24.004,68 | LUMINEX | CUMPLE | |
| 475 | 1910260101372 | INTERRUPTOR CONMUTABLE SENCILLO | UN | 1 | 1 | 1 | \$ 29.779 | \$20.019,00 | \$3.803,61 | \$23.822,61 | LUMINEX | CUMPLE | |
| 476 | 1910010202778 | JACK CAT 6 | UN | 1 | 1 | 1 | \$ 34.854 | \$23.431,00 | \$4.451,89 | \$27.882,89 | OPCOM | CUMPLE | |
| 477 | 19100104202 | JUEGO COMPLETO DE BAÑO (SANITARIO, LAVAMANOS) INCLUYE ACCESORIOS | UN | 1 | 1 | 1 | \$ 526.244 | \$353.777,00 | \$67.217,63 | \$420.994,63 | CORONA | CUMPLE | |
| 478 | 1910010202772 | JUEGO DE COPA SIERRA DE CUATRO COPAS 1 1/4", 1 1/2", 2" Y 2 1/8" | JUEGO | 1 | 1 | 1 | \$ 1.435.340 | \$964.934,00 | \$183.337,46 | \$1.148.271,46 | MAKITA | CUMPLE | |
| 479 | 1910260100644 | JUEGO DE COPAS DE 170 PIEZAS | JUEGO x 170 PIEZAS | 1 | 1 | 1 | \$ 1.020.546 | \$629.894,00 | \$119.679,86 | \$749.573,86 | STANLEY | CUMPLE | |
| 480 | 1910260102036 | JUEGO DE LLAVES COMBINADAS X 11 PIEZAS | JUEGO x 11 PIEZAS | 1 | 1 | 1 | \$ 371.071 | \$86.940,00 | \$16.518,60 | \$103.458,60 | PRETUL | CUMPLE | |
| 481 | 1910010202000 | JUEGO DE LLAVES FIJAS MILIMETRICAS | JUEGO | 1 | 1 | 1 | \$ 392.188 | \$157.500,00 | \$29.925,00 | \$187.425,00 | PRETUL | CUMPLE | |
| 482 | 1910020101164 | JUEGO LLAVE BRISTOL | JUEGO POR 13 PIEZAS | 1 | 1 | 1 | \$ 60.466 | \$15.120,00 | \$2.872,80 | \$17.992,80 | PRETUL | CUMPLE | |
| 483 | 1910260102037 | JUEGO LLAVE TORX | JUEGO X 9 PIEZAS | 1 | 1 | 1 | \$ 96.855 | \$28.980,00 | \$5.506,20 | \$34.486,20 | TRUPER | CUMPLE | |
| 484 | 1910020101513 | JUEGO O KIT DE ORING EN CACUHO 225 PIEZAS | JUEGO x 225 PIEZAS | 1 | 1 | 1 | \$ 65.097 | \$36.741,00 | \$6.980,79 | \$43.721,79 | Electronlab | CUMPLE | |
| 485 | 1910260102038 | KIT DE ACCESORIOS PARA MOTOTOOL 105 PIEZAS | JUEGO x 105 PIEZAS | 1 | 1 | 1 | \$ 59.390 | \$33.882,00 | \$6.437,58 | \$40.319,58 | MPTOOLS | CUMPLE | |
| 486 | 1910260100102 | LACA TRANSPARENTE POR GALON | UN | 1 | 1 | 1 | \$ 176.155 | \$118.424,00 | \$22.500,56 | \$140.924,56 | PINTUCO | CUMPLE | |
| 487 | 1910260101061 | LADRILLO COMUH PARED | UN | 1 | 1 | 1 | \$ 1.870 | \$900,00 | \$0,00 | \$900,00 | VERA | CUMPLE | |
| 488 | 1910010202746 | LAMINA COLL ROLD 2X1 CAL 20 | UN | 1 | 1 | 1 | \$ 136.457 | \$91.736,00 | \$17.429,84 | \$109.165,84 | PERFILAMOS DEL CAUCA | CUMPLE | |
| 489 | 1910260100297 | LAMINA COLL ROLD CALIBRE 16 | UN | 1 | 1 | 1 | \$ 330.848 | \$222.418,00 | \$42.259,42 | \$264.677,42 | PERFILAMOS DEL CAUCA | CUMPLE | |
| 490 | 1910010200250 | LAMINA DE DRYWALL 2,44M X 1,22M | UN | 1 | 1 | 1 | \$ 62.787 | \$42.210,00 | \$8.019,90 | \$50.229,90 | SUPER PLACA | CUMPLE | |
| 491 | 1910260100298 | LAMINA DE SUPERBOARD 1,22 X 2,44 | UN | 1 | 1 | 1 | \$ 112.425 | \$75.580,00 | \$14.360,20 | \$89.940,20 | SUPERBOARD | CUMPLE | |
| 492 | 1910260100053 | LAMINA DE SUPERBOARD 10MM 122 X 240 | UN | 1 | 1 | 1 | \$ 152.909 | \$102.796,00 | \$19.531,24 | \$122.327,24 | SUPERBOARD | CUMPLE | |
| 493 | 1910260100498 | LAMINA DE TRIPLEX 4MM 2,4X1,2 | UN | 1 | 1 | 1 | \$ 113.757 | \$76.476,00 | \$14.530,44 | \$91.006,44 | DEL VALLE | CUMPLE | |
| 494 | 1910010200330 | LAMINA DE VIDRIO TRANSPARENTE 1,20 X 2,40 | UN | 1 | 1 | 1 | \$ 551.655 | \$370.861,00 | \$70.463,59 | \$441.324,59 | PERDAR | CUMPLE | |
| 495 | 1910260100296 | LAMINA EN ACERO INOXIDABLE 4X8 CAL 16 | UN | 1 | 1 | 1 | \$ 1.115.839 | \$750.144,00 | \$142.527,36 | \$892.671,36 | WESCO | CUMPLE | |
| 496 | 1910260101078 | LAMINA EN ACRILICO TRANSLUCIDO 3MM 1,3X1,9 | UN | 1 | 1 | 1 | \$ 411.683 | \$276.761,00 | \$52.584,59 | \$329.345,59 | PLASTICRYL | CUMPLE | |
| 497 | 1910010202938 | LAMPARA 60 CM X 60 CM 4 X 17 WATTS T8 ESPECULAR INCRUSTAR/SOBREPONER | UN | 1 | 1 | 1 | \$ 203.696 | \$136.939,00 | \$26.018,41 | \$162.957,41 | SYLVANIA | CUMPLE | |
| 498 | 1910260101927 | LAMPARA LED DE 48 W, 30 CMS X 1.20 MTS DE EMPOTRAR | UN | 1 | 1 | 1 | \$ 197.194 | \$132.567,00 | \$25.187,73 | \$157.754,73 | SYLVANIA | CUMPLE | |
| 499 | 1910260102205 | LAMPARA LED DE 48 W, 30 CMS X 1.20 MTS DE SOBREPONER | UN | 1 | 1 | 1 | \$ 209.357 | \$140.745,00 | \$26.741,55 | \$167.486,55 | SYLVANIA | CUMPLE | |
| 500 | 191001023182 | LAMPARA LED DE 12 WATIOS CIRCULAR DE EMPOTRAR | UN | 1 | 1 | 1 | \$ 29.410 | \$19.771,00 | \$3.756,49 | \$23.527,49 | SYLVANIA | CUMPLE | |

| No. DE ITEM | CODIGO INSTITUCIONAL | PRODUCTO/CONCEPTO | UNIDAD MEDIDA | CANTIDAD HOSPITAL BOGOTÁ | CANTIDAD UNIDAD FUNCIONAL ZIPAQUIRA | CANTIDAD HOSPITAL REGIONAL ZIPAQUIRA | PRECIO TECHO POR UNIDAD DE MEDIDA | VALOR UNITARIO | VALOR IVA (SI EL PRODUCTO NO TIENE IVA, COLOCAR 50 MANUALMENTE, SE ENCUENTRA FORMULADO CON IVA DEL 19%) | VALOR UNITARIO MAS IVA | MARCA Y/O REFERENCIA | CONCEPTO EVALUACIÓN ECONÓMICA | PUNTAJACIÓN OBTENIDA |
|-------------|----------------------|--|----------------------|--------------------------|-------------------------------------|--------------------------------------|-----------------------------------|----------------|---|------------------------|----------------------|-------------------------------|----------------------|
| 501 | 1910260102206 | LAMPARA LED DE 12 WATIOS CIRCULAR DE SOBREPONER | UN | 1 | 1 | 1 | \$ 30 310 | \$20 376,00 | \$3 871,44 | \$24 247,44 | SYLVANIA | CUMPLE | |
| 502 | 1910260102207 | LAMPARA LED DE 18 WATIOS CIRCULAR DE EMPOTRAR | UN | 1 | 1 | 1 | \$ 34 240 | \$23 018,00 | \$4 373,42 | \$27 391,42 | SYLVANIA | CUMPLE | |
| 503 | 1910260101928 | LAMPARA LED DE 18 WATIOS CIRCULAR DE SOBREPONER | UN | 1 | 1 | 1 | \$ 41 278 | \$27 750,00 | \$5 272,50 | \$33 022,50 | SYLVANIA | CUMPLE | |
| 504 | 1910260102208 | LAMPARA LED DE 24 WATIOS CIRCULAR DE EMPOTRAR | UN | 1 | 1 | 1 | \$ 42 507 | \$28 576,00 | \$5 429,44 | \$34 005,44 | SYLVANIA | CUMPLE | |
| 505 | 1910260102209 | LAMPARA LED DE 24 WATIOS CIRCULAR DE SOBREPONER | UN | 1 | 1 | 1 | \$ 35 436 | \$23 823,00 | \$4 526,37 | \$28 349,37 | SYLVANIA | CUMPLE | |
| 506 | 191001023183 | LAMPARA LED DE 60" 60 CUADRADA DE EMPOTRAR | UN | 1 | 1 | 1 | \$ 155 933 | \$104 829,00 | \$19 917,51 | \$124 746,51 | SYLVANIA | CUMPLE | |
| 507 | 1910260102210 | LAMPARA LED DE 60" 60 CUADRADA DE SOBREPONER | UN | 1 | 1 | 1 | \$ 185 388 | \$124 630,00 | \$23 679,70 | \$148 309,70 | SYLVANIA | CUMPLE | |
| 508 | 1910260102211 | LAMPARA LED DE 6 WATIOS CIRCULAR DE EMPOTRAR | UN | 1 | 1 | 1 | \$ 20 218 | \$13 592,00 | \$2 582,48 | \$16 174,48 | SYLVANIA | CUMPLE | |
| 509 | 1910260102039 | LAMPARA LED HERMETICA DE 2X18 W | UN | 1 | 1 | 1 | \$ 114 788 | \$77 168,00 | \$14 661,92 | \$91 829,92 | SYLVANIA | CUMPLE | |
| 510 | 1910260101335 | LAMPARA SELLADA HERMETICA 2 X 18 W TUBO T8 | UN | 1 | 1 | 1 | \$ 142 210 | \$95 603,00 | \$18 164,57 | \$113 767,57 | SYLVANIA | CUMPLE | |
| 511 | 1910260102040 | LAVAMANOS PORTATIL ACERO INOX GRIFERIA DE PEDAL POCETA 90 CMS | UN | 1 | 1 | 1 | \$ 2 140 752 | \$1 439 161,00 | \$273 440,59 | \$1 712 601,59 | SOCODA | CUMPLE | |
| 512 | 1910260102041 | LAVAMANOS PORTATIL ACERO INOX GRIFERIA DE PEDAL POCETA 90 CMS AUTONOMO | UN | 1 | 1 | 1 | \$ 2 255 515 | \$1 516 313,00 | \$288 099,47 | \$1 804 412,47 | SOCODA | CUMPLE | |
| 513 | 19100104203 | LAVAPLATOS DE SUBMONTAR EN ACERO INOXIDABLE SENCILLO 60 CMS | UN | 1 | 1 | 1 | \$ 158 245 | \$106 383,00 | \$20 212,77 | \$126 595,77 | SOCODA | CUMPLE | |
| 514 | 1910260101213 | LIJA AGUA N° 80 | PLIEGO | 1 | 1 | 1 | \$ 2 549 | \$1 044,00 | \$198,36 | \$1 242,36 | OMEGA | CUMPLE | |
| 515 | 1910260101369 | LIJA AGUA N°120 | PLIEGO | 1 | 1 | 1 | \$ 2 577 | \$959,00 | \$182,21 | \$1 141,21 | OMEGA | CUMPLE | |
| 516 | 151805010003 | LIJA AGUA N°150 | PLIEGO | 1 | 1 | 1 | \$ 2 605 | \$959,00 | \$182,21 | \$1 141,21 | OMEGA | CUMPLE | |
| 517 | 1910260100499 | LIJA AGUA N°220 | PLIEGO | 1 | 1 | 1 | \$ 2 632 | \$795,00 | \$151,05 | \$946,05 | OMEGA | CUMPLE | |
| 518 | 1910260101215 | LIJA AGUA N°60 | PLIEGO | 1 | 1 | 1 | \$ 2 494 | \$1 676,00 | \$318,44 | \$1 994,44 | ABRACOL | CUMPLE | |
| 519 | 1910260100649 | LIJA ESMERIL ROJA GRANO 100 | PLIEGO | 1 | 1 | 1 | \$ 11 423 | \$1 624,00 | \$308,56 | \$1 932,56 | OMEGA | CUMPLE | |
| 520 | 1910260100072 | LIJA MADERA NO 80 | UN | 1 | 1 | 1 | \$ 2 498 | \$1 042,00 | \$197,98 | \$1 239,98 | OMEGA | CUMPLE | |
| 521 | 1910260100117 | LUADORA ORBITAL NEUMATICA 6" | UN | 1 | 1 | 1 | \$ 402 118 | \$311 188,00 | \$59 125,72 | \$370 313,72 | DISCOVER | CUMPLE | |
| 522 | 1910260102042 | LIMAS BASTARDAS CIRCULARES DE 8" CON CABO | UN | 1 | 1 | 1 | \$ 20 350 | \$10 710,00 | \$2 034,90 | \$12 744,90 | TRUPER | CUMPLE | |
| 523 | 1910260102043 | LIMAS BASTARDAS PLANAS DE 8" CON CABO | UN | 1 | 1 | 1 | \$ 20 091 | \$12 474,00 | \$2 370,06 | \$14 844,06 | TRUPER | CUMPLE | |
| 524 | 1910010202795 | LIMPIADOR DE EQUIPOS (ESPUMA) | AEROSOL 400 MILITROS | 1 | 1 | 1 | \$ 55 734 | \$37 468,00 | \$7 118,92 | \$44 586,92 | CRC | CUMPLE | |
| 525 | 1910010202815 | LIMPIADOR ELECTRONICO TARRO | AEROSOL 400 MILITROS | 1 | 1 | 1 | \$ 44 731 | \$30 071,00 | \$5 713,49 | \$35 784,49 | CRC | CUMPLE | |
| 526 | 1910260100163 | LIMPIADOR REMOVEDOR PVC | ¼ DE GALON | 1 | 1 | 1 | \$ 83 417 | \$34 783,00 | \$6 608,77 | \$41 391,77 | DURMAN | CUMPLE | |
| 527 | 191001023024 | LINEA DE VIDA CON GANCHO POR 20 METROS | UN | 1 | 1 | 1 | \$ 529 018 | \$243 741,00 | \$46 310,79 | \$290 051,79 | SOSEGA | CUMPLE | |
| 528 | 19100130031057 | LINTERNA LED RECARGABLE GRANDE ALTA POTENCIA ALCANCE 80 MTS | UN | 1 | 1 | 1 | \$ 169 658 | \$25 200,00 | \$4 788,00 | \$29 988,00 | PRETUL | CUMPLE | |
| 529 | 1910260102044 | LINTERNA TACTICA MILITAR RECARGABLE DE 13 CM DE LARGA | UN | 1 | 1 | 1 | \$ 77 089 | \$26 460,00 | \$5 027,40 | \$31 487,40 | MAXTER | CUMPLE | |
| 530 | 1910260101246 | LLANAS METALICAS DIAMANTADA CON MANIGO DE MADERA | UN | 1 | 1 | 1 | \$ 39 848 | \$9 424,00 | \$1 790,56 | \$11 214,56 | VIGOR | CUMPLE | |
| 531 | 1910260101245 | LLAVE UNIVERSAL PARA TUBO DE 4" DE CADENA | UN | 1 | 1 | 1 | \$ 178 010 | \$119 671,00 | \$22 737,49 | \$142 408,49 | IMSA | CUMPLE | |
| 532 | 1910260101244 | LLAVE DE TUBO INDUSTRIAL DE 48" | UN | 1 | 1 | 1 | \$ 725 972 | \$459 900,00 | \$87 361,00 | \$547 261,00 | TRUPER | CUMPLE | |
| 533 | 1910260100035 | LLAVE DE TUBO INDUSTRIAL DE 8" | UN | 1 | 1 | 1 | \$ 62 125 | \$28 980,00 | \$5 506,20 | \$34 486,20 | TRUPER | CUMPLE | |
| 534 | 1910260102212 | LLAVE DE TUBO INDUSTRIAL DE 12" | UN | 1 | 1 | 1 | \$ 124 530 | \$49 140,00 | \$9 936,60 | \$58 476,60 | TRUPER | CUMPLE | |

| No. DE ITEM | CODIGO INSTITUCIONAL | PRODUCTO/CONCEPTO | UNIDAD MEDIDA | CANTIDAD HOSPITAL BOGOTA | CANTIDAD UNIDAD FUNCIONAL ZIPAQUIRA | CANTIDAD HOSPITAL REGIONAL ZIPAQUIRA | PRECIO TECHO POR UNIDAD DE MEDIDA | VALOR UNITARIO | VALOR IVA (SI EL PRODUCTO NO TIENE IVA, COLOCAR \$0 MANUALMENTE, SE ENCUENTRA FORMULADO CON IVA DEL 19%) | VALOR UNITARIO MAS IVA | MARCA Y/O REFERENCIA | CONCEPTO EVALUACIÓN ECONÓMICA | PUNTUACIÓN OBTENIDA |
|-------------|----------------------|--|-----------------------|--------------------------|-------------------------------------|--------------------------------------|-----------------------------------|----------------|--|------------------------|----------------------|-------------------------------|---------------------|
| 535 | 1910260102213 | LLAVE DE TUBO INDUSTRIAL DE 18" | UN | 1 | 1 | 1 | \$ 201.744 | \$94.500,00 | \$17.955,00 | \$112.455,00 | TRUPER | CUMPLE | |
| 536 | 1910010202773 | LLAVE EXPANSIVA 12" | UN | 1 | 1 | 1 | \$ 73.753 | \$39.060,00 | \$7.421,40 | \$46.481,40 | PRETUL | CUMPLE | |
| 537 | 1910020100428 | LLAVE EXPANSIVA 4" | UN | 1 | 1 | 1 | \$ 48.040 | \$20.160,00 | \$3.830,40 | \$23.990,40 | TRUPER | CUMPLE | |
| 538 | 1910020100430 | LLAVE EXPANSIVA 6" | UN | 1 | 1 | 1 | \$ 42.149 | \$15.120,00 | \$2.872,80 | \$17.992,80 | PRETUL | CUMPLE | |
| 539 | 1910010200409 | LLAVE INDIVIDUAL PARA LAVAMANOS | UN | 1 | 1 | 1 | \$ 52.187 | \$35.084,00 | \$6.665,96 | \$41.749,96 | GRIVAL | CUMPLE | |
| 540 | 1910260100017 | LLAVE INDIVIDUAL PARA LAVAPLATOS CUELLO CISNE | UN | 1 | 1 | 1 | \$ 97.298 | \$65.410,00 | \$12.427,90 | \$77.837,90 | GRIVAL | CUMPLE | |
| 541 | 1910260100654 | LLAVE JARDIN 1/2" LIVIANA | UN | 1 | 1 | 1 | \$ 59.827 | \$40.220,00 | \$7.641,80 | \$47.861,80 | GRIVAL | CUMPLE | |
| 542 | 1910260100500 | LLAVE TERMINAL DE 1/2" CROMADA PESADA | UN | 1 | 1 | 1 | \$ 100.316 | \$67.439,00 | \$12.813,41 | \$80.252,41 | GRIVAL | CUMPLE | |
| 543 | 1910260102045 | LLAVES PARA MANDRIL DE TALADRO DE 1/2" | UN | 1 | 1 | 1 | \$ 20.911 | \$4.391,00 | \$834,29 | \$5.225,29 | PRETUL | CUMPLE | |
| 544 | 191001023063 | LUBRICANTE PENETRANTE | AEROSOL 8 ONZ | 1 | 1 | 1 | \$ 61.087 | \$41.067,00 | \$7.802,73 | \$48.869,73 | CRC | CUMPLE | |
| 545 | 1910260101247 | MACETA DE 2 LIBRAS CON MANGO | UN | 1 | 1 | 1 | \$ 49.393 | \$33.205,00 | \$6.308,95 | \$39.513,95 | HERRAGRO | CUMPLE | |
| 546 | 1910260101248 | MACETA DE 3 LIBRAS CON MANGO | UN | 1 | 1 | 1 | \$ 70.173 | \$47.175,00 | \$8.963,25 | \$56.138,25 | HERRAGRO | CUMPLE | |
| 547 | 1910260102046 | MALLA PLÁSTICA CUADRADA 4 X 4 Y DE ANCHO 1 MT | METRO | 1 | 1 | 1 | \$ 32.983 | \$22.173,00 | \$4.212,87 | \$26.385,87 | MAKITA | CUMPLE | |
| 548 | 191001023154 | MANDRIL 1/2" CONICO | UN | 1 | 1 | 1 | \$ 93.124 | \$62.604,00 | \$11.894,76 | \$74.498,76 | MAKITA | CUMPLE | |
| 549 | 191001023155 | MANDRIL 1/2" ROSCA 1/2" | UN | 1 | 1 | 1 | \$ 51.075 | \$34.336,00 | \$6.523,84 | \$40.859,84 | DUNLON | CUMPLE | |
| 550 | 1910260102047 | MANGUERA PARA RIEGO DE 1" PULGADA COLOR NEGRA ALTA PRESION | METRO | 1 | 1 | 1 | \$ 9.939 | \$2.761,00 | \$524,59 | \$3.285,59 | P-PLAST | CUMPLE | |
| 551 | 1910260102048 | MANGUERA REFORZADA X 20 MTS TIPO JARDINERA CON ACCESORIOS | UN X 20 MTS | 1 | 1 | 1 | \$ 156.748 | \$56.700,00 | \$10.773,00 | \$67.473,00 | TRUPER | CUMPLE | |
| 552 | 1910010200174 | MANGUERAS EN ACERO FLEXIBLE DE PRESION ENCAUCHETADA PARA COMBUSTIBLE DE 1/2" | METRO | 1 | 1 | 1 | \$ 90.721 | \$60.989,00 | \$11.587,91 | \$72.576,91 | loro | CUMPLE | |
| 553 | 1910260102049 | MANIJA AGARRADERA METALICA COLOR PLATA DE 4 PULGADAS | UN | 1 | 1 | 1 | \$ 15.344 | \$7.306,00 | \$1.388,14 | \$8.694,14 | FIXSER | CUMPLE | |
| 554 | 1910260101031 | MANIJA PARA CISTERNA | UN | 1 | 1 | 1 | \$ 38.117 | \$25.625,00 | \$4.868,75 | \$30.493,75 | GRIVAL | CUMPLE | |
| 555 | 19100104204 | MANIJA PARA VENTANA | UN | 1 | 1 | 1 | \$ 26.876 | \$18.068,00 | \$3.432,92 | \$21.500,92 | INDUMA | CUMPLE | |
| 556 | 1910260102050 | MANILA POLIPROPILENO 5/8" | METRO | 1 | 1 | 1 | \$ 7.681 | \$3.706,00 | \$704,14 | \$4.410,14 | LAURA | CUMPLE | |
| 557 | 19100104205 | MANILAR UNIVERSAL | UN | 1 | 1 | 1 | \$ 30.090 | \$20.229,00 | \$3.843,51 | \$24.072,51 | INDUMA | CUMPLE | |
| 558 | 1910010202881 | MANTO IMPERMEABILIZANTE 5 MM | ROLLO X 45 KILOGRAMOS | 1 | 1 | 1 | \$ 637.204 | \$428.372,00 | \$81.390,68 | \$509.762,68 | TEXSA | CUMPLE | |
| 559 | 1910260102051 | MAQUINA DUPLICADORA DE LLAVES 120W/180W \$514.000 | UN | 1 | 1 | 1 | \$ 845.656 | \$582.247,00 | \$110.626,93 | \$692.873,93 | UYUSTOOLS | CUMPLE | |
| 560 | 1910260100277 | MARCO PROFESIONAL PARA SEGUETA | UN | 1 | 1 | 1 | \$ 77.733 | \$35.280,00 | \$6.703,20 | \$41.983,20 | TRUPER | CUMPLE | |
| 561 | 1910260100699 | MARCO PUERTA CALIBRE 18 X 6MTS SENCILLO ANCHO = 10 CM | UN | 1 | 1 | 1 | \$ 133.735 | \$89.906,00 | \$17.082,14 | \$106.988,14 | COLMENA | CUMPLE | |
| 562 | 1910260102052 | MARCO PUERTA GALVANIZADO 2,40 MTS | UN | 1 | 1 | 1 | \$ 349.268 | \$209.541,00 | \$39.812,79 | \$249.353,79 | GLOBAL | CUMPLE | |
| 563 | 1910260100700 | MARCO VENTANA CAL 18 X 6MTS | UN | 1 | 1 | 1 | \$ 154.931 | \$104.155,00 | \$19.789,45 | \$123.944,45 | COLMENA | CUMPLE | |
| 564 | 1910260100632 | MARMOLINA | GALÓN | 1 | 1 | 1 | \$ 42.446 | \$28.535,00 | \$5.421,65 | \$33.956,65 | CAMPANA | CUMPLE | |
| 565 | 1910260102053 | MARQUILLADORA O ROTULADORA DYMO ELECTRONICA | UN | 1 | 1 | 1 | \$ 346.672 | \$227.647,00 | \$43.252,93 | \$270.899,93 | DYMO | CUMPLE | |
| 566 | 1910010202875 | MARTILLO DE UÑA 20 ONZ | UN | 1 | 1 | 1 | \$ 49.750 | \$25.200,00 | \$4.788,00 | \$29.988,00 | TRUPER | CUMPLE | |
| 567 | 1910260102054 | MASCARA O RESPIRADOR REUTILIZABLE CON FILTROS | UN | 1 | 1 | 1 | \$ 65.384 | \$54.371,00 | \$10.330,49 | \$64.701,49 | 3M | CUMPLE | |
| 568 | 1910010202747 | MASILLA SUPERMASTICK | CUÑETE | 1 | 1 | 1 | \$ 91.506 | \$48.176,00 | \$9.153,44 | \$57.329,44 | SUPERMASTICK | CUMPLE | |
| 569 | 1910020100159 | MASILLA EPOXICA X 100G | 100 GRAMOS | 1 | 1 | 1 | \$ 19.377 | \$13.027,00 | \$2.475,13 | \$15.502,13 | RALLY | CUMPLE | |

| No. DE ITEM | CODIGO INSTITUCIONAL | PRODUCTO/CONCEPTO | UNIDAD MEDIDA | CANTIDAD HOSPITAL BOGOTÁ | CANTIDAD UNIDAD FUNCIONAL ZIPAQUIRÁ | CANTIDAD HOSPITAL REGIONAL ZIPAQUIRÁ | PRECIO TECHO POR UNIDAD DE MEDIDA | VALOR UNITARIO | VALOR IVA (SI EL PRODUCTO NO TIENE IVA, COLOCAR \$0 MANUALMENTE, SE ENCUENTRA FORMULADO CON IVA DEL 19%) | VALOR UNITARIO MAS IVA | MARCA Y/O REFERENCIA | CONCEPTO EVALUACIÓN ECONÓMICA | PUNTUACIÓN OBTENIDA |
|-------------|----------------------|---|--------------------|--------------------------|-------------------------------------|--------------------------------------|-----------------------------------|----------------|--|------------------------|----------------------|-------------------------------|---------------------|
| 570 | 1910260101033 | MASILLA PLASTICA PARA TRATAMIENTO DE SUPERFICIES METALICAS | GALON | 1 | 1 | 1 | \$ 181 836 | \$122 243,00 | \$23 226,17 | \$145 469,17 | TONNER | CUMPLE | |
| 571 | 1910260101418 | MEDIA CAÑA PLASTICA PVC 9 CM | TIRA X3 MTS | 1 | 1 | 1 | \$ 69 058 | \$52 835,00 | \$10 038,65 | \$62 873,65 | INPERPLAST | CUMPLE | |
| 572 | 1910260102214 | MEDIA CAÑA PLASTICA PVC 6 CM | TIRA X 3 MTS | 1 | 1 | 1 | \$ 55 665 | \$40 129,00 | \$7 624 51 | \$47 753,51 | INPERPLAST | CUMPLE | |
| 573 | 1910010200773 | MEZCLADOR LAVAPLATOS CUELLO CISNE TIPO INDUSTRIAL TRAFICO PESADO | UN | 1 | 1 | 1 | \$ 194 479 | \$130 742,00 | \$24 840,98 | \$155 582,98 | GRIVAL | CUMPLE | |
| 574 | 1910010202002 | MEZCLADOR LAVAPLATOS DE 8" DOBLE | UN | 1 | 1 | 1 | \$ 132 908 | \$89 350,00 | \$16 976,50 | \$106 326,50 | GRIVAL | CUMPLE | |
| 575 | 1910260100925 | MEZCLADOR PARA DUCHA 8" | UN | 1 | 1 | 1 | \$ 185 444 | \$124 668,00 | \$23 686,92 | \$148 354,92 | GRIVAL | CUMPLE | |
| 576 | 1910260100501 | MEZCLADOR PARA LAVAMANOS 4" | UN | 1 | 1 | 1 | \$ 128 582 | \$86 442,00 | \$16 423,98 | \$102 865,98 | GRIVAL | CUMPLE | |
| 577 | 1910260102215 | MEZCLADOR PARA LAVAMANOS 8" | UN | 1 | 1 | 1 | \$ 156 839 | \$105 438,00 | \$20 033,22 | \$125 471,22 | GRIVAL | CUMPLE | |
| 578 | 1910260101034 | MIXTO PARA CONSTRUCCION | METRO CUBICO | 1 | 1 | 1 | \$ 276 980 | \$232 755,00 | \$44 223,45 | \$276 978,45 | VERA | CUMPLE | |
| 579 | 1910260102055 | MODELO DE LLAVES | JUEGO | 1 | 1 | 1 | \$ 53 538 | \$37 800,00 | \$7 182,00 | \$44 982,00 | FLEXON | CUMPLE | |
| 580 | 1910010200429 | MONOGAFAS | UN | 1 | 1 | 1 | \$ 16 713 | \$11 235,00 | \$2 134,65 | \$13 369,65 | ZUBIOLA | CUMPLE | |
| 581 | 1910260101438 | MOTORES ELECTRICOS DE 1.5 HP TRIFASICO 1800 RPM | UN | 1 | 1 | 1 | \$ 2 194 336 | \$1 475 184,00 | \$280 284,96 | \$1 755 468,96 | WEG | CUMPLE | |
| 582 | 1910260102216 | MOTORES ELECTRICOS DE 2 HP TRIFASICO 1800 RPM | UN | 1 | 1 | 1 | \$ 2 525 013 | \$1 697 487,00 | \$322 522,53 | \$2 020 009,53 | WEG | CUMPLE | |
| 583 | 1910260102217 | MOTORES ELECTRICOS DE 3.5 HP TRIFASICO 1800 RPM | UN | 1 | 1 | 1 | \$ 2 938 788 | \$1 975 655,00 | \$375 374,45 | \$2 351 029,45 | WEG | CUMPLE | |
| 584 | 1910260102218 | MOTORES ELECTRICOS DE 5 HP TRIFASICO 1800 RPM | UN | 1 | 1 | 1 | \$ 4 197 908 | \$2 822 123,00 | \$536 203,37 | \$3 358 326,37 | WEG | CUMPLE | |
| 585 | 1910260101250 | MOTOOL 170 W | UN | 1 | 1 | 1 | \$ 386 793 | \$260 029,00 | \$49 405,51 | \$309 434,51 | DEWALT | CUMPLE | |
| 586 | 1910260100928 | MUEBLE PARA LAMPARA INCRUSTAR 2X32 COMERCIAL | UN | 1 | 1 | 1 | \$ 516 305 | \$347 096,00 | \$65 948,24 | \$413 044,24 | LUMEK | CUMPLE | |
| 587 | 1910260100660 | MULTIMETRO DIGITAL AC Y DC MEDIANO | UN | 1 | 1 | 1 | \$ 199 772 | \$134 301,00 | \$25 517,19 | \$159 818,19 | UNIT | CUMPLE | |
| 588 | 1910260101336 | MULTITOMA DE PARED 6 SALIDAS CON POLO A TIERRA | UN | 1 | 1 | 1 | \$ 38 432 | \$25 837,00 | \$4 909,03 | \$30 746,03 | ALFA | CUMPLE | |
| 589 | 1910260100206 | MULTITOMAS CON SUPRESOR DE PICOS | UN | 1 | 1 | 1 | \$ 48 848 | \$32 839,00 | \$6 239,41 | \$39 078,41 | ALFA | CUMPLE | |
| 590 | 1910260100661 | NEUMATICO SILLA DE RUEDAS SURTIDAS | UN | 1 | 1 | 1 | \$ 100 224 | \$67 377,00 | \$12 801,63 | \$80 178,63 | RGB | CUMPLE | |
| 591 | 1910260100662 | NIVEL DE BURBUJA PARA ALBAÑILERIA X 30 CMS | UN | 1 | 1 | 1 | \$ 42 268 | \$13 860,00 | \$2 633,40 | \$16 493,40 | PRETUL | CUMPLE | |
| 592 | 191001023158 | NYLON DE 30 LIBRAS DEPRESION | ROLLO X 100 METROS | 1 | 1 | 1 | \$ 35 249 | \$23 697,00 | \$4 502,43 | \$28 199,43 | JAGUAR | CUMPLE | |
| 593 | 1910260102056 | ORINAL MEDIANO EN PORCELANA BLANCO CON PUSH ECONOMIZADOR INCLUYE ACCESORIOS | UN | 1 | 1 | 1 | \$ 896 761 | \$520 412,00 | \$98 878,28 | \$619 290,28 | CORONA | CUMPLE | |
| 594 | 1910260102057 | PALUSTRE PEQUEÑO | UN | 1 | 1 | 1 | \$ 16 384 | \$5 234,00 | \$1 005,86 | \$6 239,86 | VIGOR | CUMPLE | |
| 595 | 19100104210 | PASADOR ALEMAN 1 1/2 C-18 | UN | 1 | 1 | 1 | \$ 5 545 | \$3 728,00 | \$708,32 | \$4 436,32 | INDUMA | CUMPLE | |
| 596 | 19100104211 | PASADOR ALEMAN 3 C-18 | UN | 1 | 1 | 1 | \$ 7 240 | \$4 867,00 | \$924,73 | \$5 791,73 | INDUMA | CUMPLE | |
| 597 | 1910010202728 | PASADOR ALEMAN DE 2 1/2" C-18 | UN | 1 | 1 | 1 | \$ 7 878 | \$5 296,00 | \$1 006,24 | \$6 302,24 | INDUMA | CUMPLE | |
| 598 | 1910260102058 | PATA ELEFANTE PARA MUEBLE O SILLON DE 10 CM | UN | 1 | 1 | 1 | \$ 15 028 | \$9 518,00 | \$1 808,42 | \$11 326,42 | VITTORIA | CUMPLE | |
| 599 | 1910260101037 | PEGACOR BOLSA 10 KG | BOLSA DE 10 KG | 1 | 1 | 1 | \$ 35 496 | \$23 863,00 | \$4 533,97 | \$28 396,97 | CORONA | CUMPLE | |
| 600 | 1910010202882 | PEGACOR GRIS X 25 KG | BOLSA DE 25 KG | 1 | 1 | 1 | \$ 55 569 | \$46 695,00 | \$8 872,05 | \$55 567,05 | CORONA | CUMPLE | |
| 601 | 1910260102182 | PEGACOR GRIS PARA PORCELANATO X 25 KG | BOLSA POR 25 KG | 1 | 1 | 1 | \$ 102 503 | \$68 909,00 | \$13 092,71 | \$82 001,71 | CORONA | CUMPLE | |
| 602 | 1910260100505 | PEGANTE COLBON | GALON | 1 | 1 | 1 | \$ 133 122 | \$72 847,00 | \$13 840,93 | \$86 687,93 | COLBON | CUMPLE | |
| 603 | 1910260100503 | PEGANTE DURAGASKETX TUBO | TUBO X 3 ONZ | 1 | 1 | 1 | \$ 89 335 | \$60 057,00 | \$11 410,83 | \$71 467,83 | LOCTITE | CUMPLE | |
| 604 | 1910260100504 | PEGANTE INSTANTANEO | TUBO X 3 ONZ | 1 | 1 | 1 | \$ 13 701 | \$9 211,00 | \$1 750,09 | \$10 961,09 | LOCTITE | CUMPLE | |

| No. DE ITEM | CODIGO INSTITUCIONAL | PRODUCTO/CONCEPTO | UNIDAD MEDIDA | CANTIDAD HOSPITAL BOGOTÁ | CANTIDAD UNIDAD FUNCIONAL ZIPAQUIRÁ | CANTIDAD HOSPITAL REGIONAL ZIPAQUIRÁ | PRECIO TECHO POR UNIDAD DE MEDIDA | VALOR UNITARIO | VALOR IVA (SI EL PRODUCTO NO TIENE IVA, COLOCAR \$0 MANUALMENTE, SE ENCUENTRA FORMULADO CON IVA DEL 19%) | VALOR UNITARIO MAS IVA | MARCA Y/O REFERENCIA | CONCEPTO EVALUACIÓN ECONÓMICA | PUNTUACIÓN OBTENIDA |
|-------------|----------------------|---|------------------|--------------------------|-------------------------------------|--------------------------------------|-----------------------------------|----------------|--|------------------------|----------------------|-------------------------------|---------------------|
| 605 | 1910010202731 | PELICULA SAND BLASTING X 50 MTS COLOR BLANCO OPACO | METRO | 1 | 1 | 1 | \$ 62.769 | \$42.197,00 | \$8.017,43 | \$50.214,43 | DEKOADHESIVO | CUMPLE | |
| 606 | 1910260100745 | PERCHERO PORTAL PARA CHALECOS PLOMADOS | UN | 1 | 1 | 1 | \$ 2.554.374 | \$1.717.226,00 | \$326.272,94 | \$2.043.498,94 | SIMARO | CUMPLE | |
| 607 | 1910260102245 | PERCHERO PARA CHALECOS PLOMADOS FIJO | UN | 1 | 1 | 1 | \$ 1.830.691 | \$1.230.717,00 | \$233.836,23 | \$1.464.553,23 | SIMARO | CUMPLE | |
| 608 | 19100104212 | PERFIL 10"4 CALIBRE 18 TUBO CUADRADO | UN X 6 MTS | 1 | 1 | 1 | \$ 188.367 | \$95.612,00 | \$18.166,28 | \$113.778,28 | COLMEHA | CUMPLE | |
| 609 | 1910260102219 | PERFIL 8"4 CALIBRE 18 X TUBO CUADRADO | UN X 6 MTS | 1 | 1 | 1 | \$ 144.957 | \$72.000,00 | \$13.680,00 | \$85.680,00 | COLMEHA | CUMPLE | |
| 610 | 1910260102220 | PERFIL DE 8"8 CALIBRE 18 TUBO CUADRADO | UN X 6 MTS | 1 | 1 | 1 | \$ 218.275 | \$146.739,00 | \$27.880,41 | \$174.619,41 | COLMEHA | CUMPLE | |
| 611 | 1910260102059 | PERSIANA ENROLLABLE 2 EN 1 DE 100 X 170 BLANCA | UN | 1 | 1 | 1 | \$ 486.725 | \$296.365,00 | \$56.309,35 | \$352.674,35 | REGGIA | CUMPLE | |
| 612 | 1910260102183 | PERSIANA ENROLLABLE 2 EN 1 DE 100 X 220 BLANCA | UN | 1 | 1 | 1 | \$ 483.431 | \$349.306,00 | \$66.368,14 | \$415.674,14 | REGGIA | CUMPLE | |
| 613 | 1910260102184 | PERSIANA ENROLLABLE 2 EN 1 DE 120 X 170 BLANCA | UN | 1 | 1 | 1 | \$ 469.463 | \$285.776,00 | \$54.297,44 | \$340.073,44 | REGGIA | CUMPLE | |
| 614 | 1910260102060 | PERSIANA ENROLLABLE 2 EN 1 DE 140 X 170 BLANCA | UN | 1 | 1 | 1 | \$ 493.617 | \$296.365,00 | \$56.309,35 | \$352.674,35 | REGGIA | CUMPLE | |
| 615 | 1910260101182 | PETO EN CUERO | UN | 1 | 1 | 1 | \$ 135.318 | \$42.352,00 | \$8.046,88 | \$50.398,88 | CDL | CUMPLE | |
| 616 | 1910260102062 | PIE DE AMIGO CON REFUERZO DE 8" COLOR BLANCO | UN | 1 | 1 | 1 | \$ 41.822 | \$13.860,00 | \$2.633,40 | \$16.493,40 | FIERO | CUMPLE | |
| 617 | 19100104216 | PIEDRA PARA ESMERIL DE 6 PULGADAS GRANO 60 | UN | 1 | 1 | 1 | \$ 70.565 | \$47.439,00 | \$9.013,41 | \$56.452,41 | NORTON | CUMPLE | |
| 618 | 1910010200025 | PILA ALCALINA ENERGIZER AA CAJA POR 40 UNIDADES | CAJA POR 40 UN | 1 | 1 | 1 | \$ 181.641 | \$122.112,00 | \$23.201,28 | \$145.313,28 | ENERGIZER | CUMPLE | |
| 619 | 1910260100671 | PILAS RECARGABLE DE 9W | UN | 1 | 1 | 1 | \$ 90.710 | \$60.982,00 | \$11.586,58 | \$72.568,58 | VARTA | CUMPLE | |
| 620 | 1910260101218 | PINTULACA BLANCA PINTUCO | GALÓN | 1 | 1 | 1 | \$ 172.104 | \$115.700,00 | \$21.983,00 | \$137.683,00 | PINTUCO | CUMPLE | |
| 621 | 1910260100319 | PINTURA ACRILTEX BLANCO X CANECAX 5 GALONES | CANECA | 1 | 1 | 1 | \$ 602.728 | \$363.864,00 | \$69.134,16 | \$432.998,16 | PINTUCO | CUMPLE | |
| 622 | 1910260101104 | PINTURA ALTA TEMPERATURA NEGRA | GALÓN | 1 | 1 | 1 | \$ 209.221 | \$124.110,00 | \$23.580,90 | \$147.690,90 | PINTUCO | CUMPLE | |
| 623 | 1910260101219 | PINTURA ANTIBACTERIAL BAJO OLOR BLANCO | CANECA | 1 | 1 | 1 | \$ 515.383 | \$346.476,00 | \$65.830,44 | \$412.306,44 | PINTUCO | CUMPLE | |
| 624 | 1910010200324 | PINTURA CORAZA BLANCA X 5 GALONES | CANECA | 1 | 1 | 1 | \$ 706.795 | \$430.229,00 | \$81.743,51 | \$511.972,51 | PINTUCO | CUMPLE | |
| 625 | 1910260100316 | PINTURA EN SPRAY EN AEROSOL 400 ML | UN X 400 ML | 1 | 1 | 1 | \$ 24.385 | \$8.999,00 | \$1.709,81 | \$10.708,81 | BULLDOG | CUMPLE | |
| 626 | 1910260100191 | PINTURA EPOXICA CON CATALIZADOR-EPOXIAGUA | GALÓN | 1 | 1 | 1 | \$ 330.004 | \$249.247,00 | \$47.356,93 | \$296.603,93 | PINTUCO | CUMPLE | |
| 627 | 1910260100709 | PINTURA TRAFICO PESADO COLOR AMARILLO, AZUL, ROJA, BLANCA, VERDE, NEGRO | GALÓN | 1 | 1 | 1 | \$ 197.493 | \$111.176,00 | \$21.123,44 | \$132.299,44 | BLER | CUMPLE | |
| 628 | 1910260102063 | PINZA PICO DE LORO | UN | 1 | 1 | 1 | \$ 52.500 | \$29.636,00 | \$6.630,84 | \$35.266,84 | ROBUST | CUMPLE | |
| 629 | 1910010202876 | PINZA PUNTA LARGA 6" | UN | 1 | 1 | 1 | \$ 52.067 | \$37.694,00 | \$7.161,86 | \$44.855,86 | SATA | CUMPLE | |
| 630 | 1910260102064 | PINZA VOLTIAMPERIMERICA ELECTRONICA 600V Y 600 A JAC Y DC | UN | 1 | 1 | 1 | \$ 358.066 | \$190.906,00 | \$36.272,14 | \$227.178,14 | UNIT | CUMPLE | |
| 631 | 1910260102065 | PISTOLA, SOPLADORA DE AIRE BOQUILLA CORTA | UN | 1 | 1 | 1 | \$ 43.785 | \$36.792,00 | \$6.990,48 | \$43.782,48 | DISCOVER | CUMPLE | |
| 632 | 1910020101795 | PISTOLA PARA SILICONA CALIENTE DE 12" 120V | UN | 1 | 1 | 1 | \$ 53.523 | \$32.760,00 | \$6.224,40 | \$38.984,40 | TRUPER | CUMPLE | |
| 633 | 1910260102221 | PISTOLA PARA SILICONA CALIENTE 120V GRANDE 60 WATIOS | UN | 1 | 1 | 1 | \$ 69.093 | \$10.954,00 | \$2.081,26 | \$13.035,26 | STANPROF | CUMPLE | |
| 634 | 1910260101105 | PISTOLA PARA SILICONA FRIO (CALAFATEADORA) REFORZADA TIPO ESQUELETO | UN | 1 | 1 | 1 | \$ 58.444 | \$39.290,00 | \$7.465,10 | \$46.755,10 | SURTEK | CUMPLE | |
| 635 | 1910260102066 | PITA NYLON ROLLO | ROLLO X 3000 MTS | 1 | 1 | 1 | \$ 52.789 | \$35.488,00 | \$6.742,72 | \$42.230,72 | TESICOL | CUMPLE | |
| 636 | 1910260102067 | PLASTICO DE INVERNADERO CALIBRE 6 | METRO | 1 | 1 | 1 | \$ 9.027 | \$6.069,00 | \$1.153,11 | \$7.222,11 | DOTAPLAS | CUMPLE | |
| 637 | 1910260100680 | PLUG TELEFONICO RJ 11 DE 4 HILOS | UN | 1 | 1 | 1 | \$ 836 | \$562,00 | \$106,78 | \$668,78 | OPCOM | CUMPLE | |

| No. DE ITEM | CODIGO INSTITUCIONAL | PRODUCTO/CONCEPTO | UNIDAD MEDIDA | CANTIDAD HOSPITAL BOGOTA | CANTIDAD UNIDAD FUNCIONAL ZIPAQUIRA | CANTIDAD HOSPITAL REGIONAL ZIPAQUIRA | PRECIO TECHO POR UNIDAD DE MEDIDA | VALOR UNITARIO | VALOR IVA (SI EL PRODUCTO NO TIENE IVA, COLOCAR \$0 MANUALMENTE, SE ENCUENTRA FORMULADO CON IVA DEL 19%) | VALOR UNITARIO MAS IVA | MARCA Y/O REFERENCIA | CONCEPTO EVALUACIÓN ECONÓMICA | PUNTAJACIÓN OBTENIDA |
|-------------|----------------------|--|----------------|--------------------------|-------------------------------------|--------------------------------------|-----------------------------------|----------------|--|------------------------|----------------------|-------------------------------|----------------------|
| 638 | 1910260100679 | PLUG TELEFONICO RJ 45 DE 8 HILOS | UN | 1 | 1 | 1 | \$ 1.505 | \$1.012,00 | \$192,28 | \$1.204,28 | OPCOM | CUMPLE | |
| 639 | 1910260100751 | POLISOMBRA BLANCA DE 4 MTS DE ANCHO | ROLLO X 25 MTS | 1 | 1 | 1 | \$ 207.878 | \$139.750,00 | \$26.552,50 | \$166.302,50 | CIPLAST | CUMPLE | |
| 640 | 1910260100009 | POMO PERILLA UNIVERSAL LAVAMANOS Y DUCHA | UN | 1 | 1 | 1 | \$ 27.835 | \$7.306,00 | \$1.388,14 | \$8.694,14 | URANO | CUMPLE | |
| 641 | 1910260100284 | POMO PERILLA PARA DUCHA | UN | 1 | 1 | 1 | \$ 32.831 | \$7.306,00 | \$1.388,14 | \$8.694,14 | URANO | CUMPLE | |
| 642 | 1910260100848 | PONCHADORA DE 3 SERVICIOS PARA CABLE UTP TRABAJO PESADO | UN | 1 | 1 | 1 | \$ 134.528 | \$84.600,00 | \$16.074,00 | \$100.674,00 | SHIELL | CUMPLE | |
| 643 | 1910010201966 | PONCHADORA DE IMPACTO PARA UTP | UN | 1 | 1 | 1 | \$ 94.366 | \$57.071,00 | \$10.843,49 | \$67.914,49 | INFINITE | CUMPLE | |
| 644 | 1910260102222 | PONCHADORA EN KIT BASICO DE HERRAMIENTA REPARACION CABLE RJ45 | UN | 1 | 1 | 1 | \$ 327.424 | \$252.000,00 | \$47.880,00 | \$299.880,00 | KD-1 | CUMPLE | |
| 645 | 1910010202774 | PONCHADORA FRONTAL PARA RG6 | UN | 1 | 1 | 1 | \$ 62.252 | \$41.850,00 | \$7.951,50 | \$49.801,50 | PROSKIT | CUMPLE | |
| 646 | 1910010202796 | PORTA LAMPARA EN PORCELANA | UN | 1 | 1 | 1 | \$ 6.819 | \$4.584,00 | \$870,96 | \$5.454,96 | CORONA | CUMPLE | |
| 647 | 19100104217 | PORTACANDADO 2" C-18 | UN | 1 | 1 | 1 | \$ 4.691 | \$3.154,00 | \$599,26 | \$3.753,26 | INDUMA | CUMPLE | |
| 648 | 19100104218 | PORTACANDADO 3" C-18 | UN | 1 | 1 | 1 | \$ 5.601 | \$3.766,00 | \$715,54 | \$4.481,54 | INDUMA | CUMPLE | |
| 649 | 1910260101253 | PRESA HIDRAULICA CON GATO INCLUIDO | UN | 1 | 1 | 1 | \$ 2.710.380 | \$1.822.104,00 | \$346.199,76 | \$2.168.303,76 | TORIN | CUMPLE | |
| 650 | 1910260102068 | PULIDORA DE 4 1/2" DE 750 W | UN | 1 | 1 | 1 | \$ 427.751 | \$287.564,00 | \$54.637,16 | \$342.201,16 | DEWALT | CUMPLE | |
| 651 | 1910260101252 | PULIDORA DE 7" 2,200 W/15AMP 6500 RPM TRABAJO INTENSIVO VELOCIDAD FIJA, MANEJA MAS LLAVE | UN | 1 | 1 | 1 | \$ 1.454.536 | \$623.541,00 | \$118.472,79 | \$742.013,79 | STANLEY | CUMPLE | |
| 652 | 1910260102089 | PULSADOR 10 AMP DE SOBREPONER PARA TIMBRE | UN | 1 | 1 | 1 | \$ 23.510 | \$2.647,00 | \$502,93 | \$3.149,93 | MERCURY | CUMPLE | |
| 653 | 1910260102070 | PULSADOR 10 AMP DE INCRUSTAR PARA TIMBRE | UN | 1 | 1 | 1 | \$ 25.075 | \$5.188,00 | \$985,72 | \$6.173,72 | FORTE ELECTRICOS | CUMPLE | |
| 654 | 1910260100753 | PUNTA DE ESTRELLA PARA TALADRO 2" DE LARGO | UN | 1 | 1 | 1 | \$ 7.275 | \$5.188,00 | \$985,72 | \$6.173,72 | DEWALT | CUMPLE | |
| 655 | 1910260101251 | PUNTERO CINCEL DE HIERRO 6 PULGADAS | UN | 1 | 1 | 1 | \$ 28.358 | \$19.064,00 | \$3.622,16 | \$22.686,16 | JAGUAR | CUMPLE | |
| 656 | 19100104219 | PUNTILLA COMUN DE 1" CON CABEZA | LIBRA | 1 | 1 | 1 | \$ 10.693 | \$7.188,00 | \$1.365,72 | \$8.553,72 | CORSAN | CUMPLE | |
| 657 | 19100104220 | PUNTILLA DE 1" COMUN SIN CABEZA | LIBRA | 1 | 1 | 1 | \$ 10.681 | \$7.181,00 | \$1.364,39 | \$8.545,39 | CORSAN | CUMPLE | |
| 658 | 19100104222 | PUNTILLA DE 2" CON CABEZA | LIBRA | 1 | 1 | 1 | \$ 12.754 | \$8.574,00 | \$1.629,06 | \$10.203,06 | CORSAN | CUMPLE | |
| 659 | 191001023157 | PUNTILLA DE 3 1/2" CON CABEZA | LIBRA | 1 | 1 | 1 | \$ 9.758 | \$6.560,00 | \$1.246,40 | \$7.806,40 | CORSAN | CUMPLE | |
| 660 | 19100104221 | PUNTILLA DE 3" CON CABEZA | LIBRA | 1 | 1 | 1 | \$ 9.758 | \$6.560,00 | \$1.246,40 | \$7.806,40 | CORSAN | CUMPLE | |
| 661 | 1910260101039 | PUNTILLAS DE ACERO X 1" LISA | LIBRA | 1 | 1 | 1 | \$ 17.898 | \$12.032,00 | \$2.286,08 | \$14.318,08 | CA MEJIA | CUMPLE | |
| 662 | 1910260102071 | PUSH PARA LAVAMANOS MARCA TIG (EXISTENTE EN REGIONAL) | UN | 1 | 1 | 1 | \$ 379.651 | \$232.835,00 | \$44.238,65 | \$277.073,65 | TIG | CUMPLE | |
| 663 | 1910260102072 | PUSH PARA SANITARIO MARCA TIG (EXISTENTE EN REGIONAL) | UN | 1 | 1 | 1 | \$ 501.616 | \$337.221,00 | \$64.071,99 | \$401.292,99 | TIG | CUMPLE | |
| 664 | 1910010202838 | RACORES HORIZONTALES TIPO NPT 1/2" MACHO | UN | 1 | 1 | 1 | \$ 20.169 | \$7.412,00 | \$1.408,28 | \$8.820,28 | OKA | CUMPLE | |
| 665 | 1910260101149 | RADIO DE COMUNICACIONES PROFESIONAL PORTATIL UHF TK 3000 KENWOOD | UN | 1 | 1 | 1 | \$ 1.116.849 | \$750.823,00 | \$142.656,37 | \$893.479,37 | KENWOOD | CUMPLE | |
| 666 | 1910260100384 | RALLY MASILLA EPOXICA POR 100 GRAMOS | UN | 1 | 1 | 1 | \$ 20.031 | \$13.466,00 | \$2.558,54 | \$16.024,54 | RALLY | CUMPLE | |
| 667 | 1910260100227 | REDACTANCIA MULTIVOLTAGE DE 400 WATS | UN | 1 | 1 | 1 | \$ 532.970 | \$358.299,00 | \$68.076,81 | \$426.375,81 | INADISA | CUMPLE | |
| 668 | 1910260100387 | REFLECTOR A 220V USO EXTERIOR 100 WATIOS | UN | 1 | 1 | 1 | \$ 254.322 | \$170.973,00 | \$32.484,87 | \$203.457,87 | PHILIPS | CUMPLE | |
| 669 | 1910260102073 | REFLECTOR LED 100 W LUZ BLANCA 110 VOLTIOS | UN | 1 | 1 | 1 | \$ 243.631 | \$96.443,00 | \$18.324,17 | \$114.767,17 | SYLVANIA | CUMPLE | |
| 670 | 1910260100506 | REGISTRO CORTE RAPIDO 3/4" EN BRONCE | UN | 1 | 1 | 1 | \$ 64.645 | \$43.459,00 | \$8.257,21 | \$51.716,21 | NAPOLI | CUMPLE | |
| 671 | 1910260100509 | REGISTRO CORTE RAPIDO DE 1 1/2" EN BRONCE | UN | 1 | 1 | 1 | \$ 180.554 | \$121.381,00 | \$23.062,39 | \$144.443,39 | NAPOLI | CUMPLE | |

| No. DE ITEM | CODIGO INSTITUCIONAL | PRODUCTO/CONCEPTO | UNIDAD MEDIDA | CANTIDAD HOSPITAL BOGOTÁ | CANTIDAD UNIDAD FUNCIONAL ZIPAQUIRÁ | CANTIDAD HOSPITAL REGIONAL ZIPAQUIRÁ | PRECIO TECHO POR UNIDAD DE MEDIDA | VALOR UNITARIO | VALOR IVA (SI EL PRODUCTO NO TIENE IVA, COLOCAR \$0 MANUALMENTE, SE ENCUENTRA FORMULADO CON IVA DEL 19%) | VALOR UNITARIO MAS IVA | MARCA Y/O REFERENCIA | CONCEPTO EVALUACIÓN ECONÓMICA | PUNTAJACIÓN OBTENIDA |
|-------------|----------------------|--|---------------|--------------------------|-------------------------------------|--------------------------------------|-----------------------------------|----------------|--|------------------------|----------------------|-------------------------------|----------------------|
| 672 | 1910260100508 | REGISTRO CORTE RÁPIDO DE 1 1/4" EN BRONCE | UN | 1 | 1 | 1 | \$ 168.070 | \$112.988,00 | \$21.467,72 | \$134.455,72 | NAPOLI | CUMPLE | |
| 673 | 1910260102223 | REGISTRO CORTE RÁPIDO DE 1" EN BRONCE | UN | 1 | 1 | 1 | \$ 89.995 | \$60.501,00 | \$11.495,19 | \$71.996,19 | NAPOLI | CUMPLE | |
| 674 | 1910260102224 | REGISTRO CORTE RÁPIDO DE 1/2" EN BRONCE | UN | 1 | 1 | 1 | \$ 52.912 | \$35.571,00 | \$6.758,49 | \$42.329,49 | NAPOLI | CUMPLE | |
| 675 | 1910260100518 | REGISTRO CORTE RÁPIDO DE 1/2" EN PLÁSTICO | UN | 1 | 1 | 1 | \$ 16.698 | \$11.225,00 | \$2.132,75 | \$13.357,75 | NAPOLI | CUMPLE | |
| 676 | 1910260100510 | REGISTRO CORTE RÁPIDO DE 2" EN BRONCE | UN | 1 | 1 | 1 | \$ 263.886 | \$177.403,00 | \$33.706,57 | \$211.109,57 | NAPOLI | CUMPLE | |
| 677 | 1910260102074 | REGISTRO CORTE RÁPIDO DE 2" 1/2 EN BRONCE | UN | 1 | 1 | 1 | \$ 398.886 | \$268.159,00 | \$50.950,21 | \$319.109,21 | NAPOLI | CUMPLE | |
| 678 | 1910010201856 | REGISTRO CORTE RÁPIDO DE 3" EN BRONCE | UN | 1 | 1 | 1 | \$ 898.448 | \$603.998,00 | \$114.759,62 | \$718.757,62 | NAPOLI | CUMPLE | |
| 679 | 1910260101185 | REGISTRO CORTINA 2" EN BRONCE | UN | 1 | 1 | 1 | \$ 643.707 | \$432.745,00 | \$82.221,55 | \$514.966,55 | HELBERT | CUMPLE | |
| 680 | 1910010202729 | REGISTRO CORTINA 1 1/2" EN BRONCE | UN | 1 | 1 | 1 | \$ 322.932 | \$217.097,00 | \$41.248,43 | \$258.345,43 | HELBERT | CUMPLE | |
| 681 | 1910260101184 | REGISTRO CORTINA 1" EN BRONCE | UN | 1 | 1 | 1 | \$ 184.339 | \$123.925,00 | \$23.545,75 | \$147.470,75 | HELBERT | CUMPLE | |
| 682 | 1910260100777 | REGISTRO CORTINA 1/2 EN BRONCE | UN | 1 | 1 | 1 | \$ 104.873 | \$70.503,00 | \$13.395,57 | \$83.898,57 | HELBERT | CUMPLE | |
| 683 | 1910260101377 | REGISTRO CORTINA 1/2" EN BRONCE | UN | 1 | 1 | 1 | \$ 131.455 | \$88.373,00 | \$16.790,87 | \$105.163,87 | HELBERT | CUMPLE | |
| 684 | 1910010202949 | REGISTRO CORTINA 3" EN BRONCE | UN | 1 | 1 | 1 | \$ 969.970 | \$652.081,00 | \$123.895,39 | \$775.976,39 | HELBERT | CUMPLE | |
| 685 | 19100104228 | REGISTRO CORTINA DE 2" EN BRONCE | UN | 1 | 1 | 1 | \$ 469.729 | \$315.784,00 | \$59.998,96 | \$375.782,96 | HELBERT | CUMPLE | |
| 686 | 1910010202948 | REGISTRO CORTINA DE 3" EN BRONCE | UN | 1 | 1 | 1 | \$ 969.970 | \$652.081,00 | \$123.895,39 | \$775.976,39 | HELBERT | CUMPLE | |
| 687 | 19100104149 | REGISTRO DE VALVULA DE FONDO PARA PURGA DE 1 1/2" EN LATON | UN | 1 | 1 | 1 | \$ 162.734 | \$109.401,00 | \$20.786,19 | \$130.187,19 | GRIVAL | CUMPLE | |
| 688 | 19100104148 | REGISTRO EN Y PARA VAPOR DE 1 1/2" EN BRONCE | UN | 1 | 1 | 1 | \$ 426.322 | \$286.603,00 | \$54.454,57 | \$341.057,57 | HELBERT | CUMPLE | |
| 689 | 1910260100300 | REGISTRO UNIVERSAL PVC DE 1 1/2" EN BRONCE | UN | 1 | 1 | 1 | \$ 129.172 | \$34.745,00 | \$6.601,55 | \$41.346,55 | JAGUAR | CUMPLE | |
| 690 | 1910260101294 | REGISTRO VAPOR 1 1/2" EN BRONCE | UN | 1 | 1 | 1 | \$ 557.867 | \$375.037,00 | \$71.257,03 | \$446.294,03 | HELBERT | CUMPLE | |
| 691 | 1910260101381 | REGISTRO VAPOR 1" EN BRONCE | UN | 1 | 1 | 1 | \$ 459.566 | \$308.952,00 | \$58.700,88 | \$367.652,88 | HELBERT | CUMPLE | |
| 692 | 1910260101382 | REGISTRO VAPOR 1/2" EN BRONCE | UN | 1 | 1 | 1 | \$ 259.334 | \$174.342,00 | \$33.124,98 | \$207.466,98 | HELBERT | CUMPLE | |
| 693 | 1910010202887 | REGISTRO VAPOR 2" EN BRONCE | UN | 1 | 1 | 1 | \$ 839.260 | \$564.208,00 | \$107.199,52 | \$671.407,52 | HELBERT | CUMPLE | |
| 694 | 1910260101186 | REJILLA 4" SOSCO 3" | UN | 1 | 1 | 1 | \$ 29.496 | \$19.829,00 | \$3.767,51 | \$23.596,51 | PRONALREP | CUMPLE | |
| 695 | 1910260102075 | REJILLA TRADICIONAL ALUMINIO 4 X 3 | UN | 1 | 1 | 1 | \$ 40.837 | \$27.454,00 | \$5.216,26 | \$32.670,26 | PRONALREP | CUMPLE | |
| 696 | 1910260102076 | REJILLA ANTICUCARACHA 4 X 4 | UN | 1 | 1 | 1 | \$ 40.321 | \$27.107,00 | \$5.150,33 | \$32.257,33 | PRONALREP | CUMPLE | |
| 697 | 1910260101340 | REJILLA DE 3" ALUMINIO | UN | 1 | 1 | 1 | \$ 28.516 | \$19.171,00 | \$3.642,49 | \$22.813,49 | PRONALREP | CUMPLE | |
| 698 | 1910260101339 | REJILLA PARA SIFON 2" PLÁSTICA CON SOSCO | UN | 1 | 1 | 1 | \$ 12.485 | \$8.393,00 | \$1.594,67 | \$9.987,67 | PRONALREP | CUMPLE | |
| 699 | 1910260102225 | REJILLA PARA SIFON DE 3" CON SOSCO DE 2" | UN | 1 | 1 | 1 | \$ 15.805 | \$10.625,00 | \$2.018,75 | \$12.643,75 | PRONALREP | CUMPLE | |
| 700 | 1910260100388 | REJILLA PLÁSTICA ANTILORES DE 2" | UN | 1 | 1 | 1 | \$ 10.411 | \$3.071,00 | \$583,49 | \$3.654,49 | PLASTGRIFOS | CUMPLE | |
| 701 | 1910260101187 | REJILLA REDONDA ANTICUCARACHAS ANTIOLOR DE 1 1/2" P. CROMADA | UN | 1 | 1 | 1 | \$ 35.619 | \$23.945,00 | \$4.549,55 | \$28.494,55 | PRONALREP | CUMPLE | |
| 702 | 1910010202877 | REMACHADORA TRABAJO PESADO PROFESIONAL | UN | 1 | 1 | 1 | \$ 132.006 | \$49.140,00 | \$9.336,60 | \$58.476,60 | TRUPER | CUMPLE | |
| 703 | 19100104170 | REMACHES POP 1/8 X 1/2" | UN | 1 | 1 | 1 | \$ 1.044 | \$702,00 | \$133,38 | \$835,38 | CA MEJIA | CUMPLE | |
| 704 | 19100104230 | REMACHES POP 1/8 X 1" | UN | 1 | 1 | 1 | \$ 1.163 | \$782,00 | \$148,58 | \$930,58 | CA MEJIA | CUMPLE | |
| 705 | 19100104166 | REMACHES POP 3/16 X 1" | UN | 1 | 1 | 1 | \$ 1.296 | \$871,00 | \$165,49 | \$1.036,49 | CA MEJIA | CUMPLE | |
| 706 | 19100104232 | REMACHES POP 3/16 X 1/2" | UN | 1 | 1 | 1 | \$ 2.728 | \$1.834,00 | \$348,46 | \$2.182,46 | CA MEJIA | CUMPLE | |
| 707 | 19100104169 | REMACHES POP 5/32 X 1/2" | UN | 1 | 1 | 1 | \$ 2.867 | \$1.928,00 | \$366,32 | \$2.294,32 | CA MEJIA | CUMPLE | |
| 708 | 19100104167 | REMACHES POP 5/32 X 1" | UN | 1 | 1 | 1 | \$ 1.214 | \$816,00 | \$155,04 | \$971,04 | CA MEJIA | CUMPLE | |
| 709 | 1910260101045 | REMOVEDOR DE PINTURA TIPO INDUSTRIAL | GALON | 1 | 1 | 1 | \$ 225.361 | \$151.503,00 | \$28.785,57 | \$180.288,57 | PINTUCO | CUMPLE | |
| 710 | 1910010202245 | RESISTENCIAS TUBULARES PARA ESTUFA 110V | UN | 1 | 1 | 1 | \$ 95.587 | \$64.261,00 | \$12.209,59 | \$76.470,59 | HACEB | CUMPLE | |

| No. DE ITEM | CODIGO INSTITUCIONAL | PRODUCTO/CONCEPTO | UNIDAD MEDIDA | CANTIDAD HOSPITAL BOGOTÁ | CANTIDAD UNIDAD FUNCIONAL ZIPAQUIRÁ | CANTIDAD HOSPITAL REGIONAL ZIPAQUIRÁ | PRECIO TECHO POR UNIDAD DE MEDIDA | VALOR UNITARIO | VALOR IVA (SI EL PRODUCTO NO TIENE IVA, COLOCAR 0 MANUALMENTE, SE ENCUENTRA FORMULADO CON IVA DEL 19%) | VALOR UNITARIO MAS IVA | MARCA Y/O REFERENCIA | CONCEPTO EVALUACIÓN ECONÓMICA | PUNTAJACIÓN OBTENIDA |
|-------------|----------------------|--|--------------------|--------------------------|-------------------------------------|--------------------------------------|-----------------------------------|----------------|--|------------------------|----------------------|-------------------------------|----------------------|
| 711 | 1910260102077 | RIEL PARA CAJONERA METALICA SIMPLE DE 40 MM | UN | 1 | 1 | 1 | \$ 35 777 | \$5 135,00 | \$975,65 | \$6 110,65 | MOBILE | CUMPLE | |
| 712 | 1910260102078 | RIEL PARA CAJONERA TELESCOPICA 40 MM | UN | 1 | 1 | 1 | \$ 41 918 | \$27 950,00 | \$5 310,50 | \$33 260,50 | MOBILE | CUMPLE | |
| 713 | 1910260101188 | RODACHINES DOBLE RUEDA 2" CON PLATAFORMA PARA MUEBLE | UN | 1 | 1 | 1 | \$ 29 205 | \$19 634,00 | \$3 730,46 | \$23 364,46 | RGB | CUMPLE | |
| 714 | 1910260101190 | RODACHINES DOBLE RUEDA DE ESPIGO 2" | UN | 1 | 1 | 1 | \$ 20 968 | \$14 056,00 | \$2 678,24 | \$16 774,24 | RGB | CUMPLE | |
| 715 | 1910260101189 | RODACHINES GIRATORIO 1,1/2 CON Y SIN FRENO | UN | 1 | 1 | 1 | \$ 14 896 | \$10 014,00 | \$1 902,66 | \$11 916,66 | RGB | CUMPLE | |
| 716 | 1910260102079 | RODILLO DE 9" PARA APLICAR PINTURA EPOXICA | UN | 1 | 1 | 1 | \$ 21 731 | \$14 609,00 | \$2 775,71 | \$17 384,71 | CARIBE | CUMPLE | |
| 717 | 1910260100703 | RODILLO DE FELPA 3" | UN | 1 | 1 | 1 | \$ 7 605 | \$5 113,00 | \$971,47 | \$6 084,47 | CARIBE | CUMPLE | |
| 718 | 1910260100193 | RODILLO DE FELPA 6" | UN | 1 | 1 | 1 | \$ 15 662 | \$10 529,00 | \$2 000,51 | \$12 529,51 | CARIBE | CUMPLE | |
| 719 | 1910260100194 | RODILLO DE FELPA 9" | UN | 1 | 1 | 1 | \$ 24 760 | \$16 645,00 | \$3 162,55 | \$19 807,55 | CARIBE | CUMPLE | |
| 720 | 1910010202883 | ROLLO DE MANTO IMPERMEABILIZANTE FIBRA DE VIDRIO ADHESIVO | ROLLO X 10 MTS | 1 | 1 | 1 | \$ 535 715 | \$360 145,00 | \$68 427,55 | \$428 572,55 | SIKA | CUMPLE | |
| 721 | 1910260102080 | ROLLO DE PLASTICO NEGRO ANCHO 6 MTS CALIBRE 6 | ROLLO X 8 MTS | 1 | 1 | 1 | \$ 175 253 | \$48 384,00 | \$9 192,96 | \$57 576,96 | DOTAPLAS | CUMPLE | |
| 722 | 1910260101150 | ROLLO DE SOLDADURA ESTAÑO 60/40 | ROLLO X 100 GRAMOS | 1 | 1 | 1 | \$ 124 426 | \$40 182,00 | \$7 634,58 | \$47 816,58 | TECH | CUMPLE | |
| 723 | 1910260101151 | ROSETA 200W BLANCA NYLON, | UN | 1 | 1 | 1 | \$ 21 825 | \$14 672,00 | \$2 787,68 | \$17 459,68 | CELTA | CUMPLE | |
| 724 | 1910010200266 | RUEDA GIRATORIA PARA CAMILLA CON FRENO DIRECCIONAL, SOPORTE DE CHAPA DE ACERO ZINCADO, RODAMIENTO GIRATORIO DE DOS HILERAS DE BOLAS, EJE DE RUEDA ATORNILLADO, PLATINA DE FIJACION NÚCLEO DE RUEDA DE POLIPROPILENO, BANDAJE DE (GOMA TERMOPLASTICA), GRIS, ANTI HUELLA, CON PLACAS ANTI-HILOS, COJINETE DE BOLAS DE PRECISIÓN, CON ANTI-HILOS DIÁMETRO DE LA RUEDA 125 MM ANCHO DE LA RUEDA 32 MM MEDIDA DE PLATINA 77 X 67 MM DISTANCIA DE AGUJEROS 61,5/66 X 51,5/46,5 DIÁMETRO DE AGUJERO 8,5 MM. DESPLAZAMIENTO 41 MM. INTERFERENCIA DE GIRO 262 MM. ALTURA TOTAL 160 MM. TEMPERATURA - 20 / + 60 °C. NORMAL EN 12530. PESO DE LA RUEDA 0 928 KG. RADIO GIRATORIO 131 MM. DUREZA DEL BANDAJE A 87 SHORE, CAPACIDAD DE CARGA 100 KG. CAPACIDAD DE CARGA ESTÁTICA 200 KG | UN | 1 | 1 | 1 | \$ 365 301 | \$245 581,00 | \$46 660,39 | \$292 241,39 | IMSA | CUMPLE | |
| 725 | 1910260101047 | SELLADOR LUABLE PARA MADERA | GALON | 1 | 1 | 1 | \$ 192 183 | \$129 198,00 | \$24 547,62 | \$153 745,62 | PINTUCO | CUMPLE | |
| 726 | 1910260101046 | SELLO LENGUETA PARA SALIDA DE CISTERNA BAJO CONSUMO | UN | 1 | 1 | 1 | \$ 23 784 | \$15 989,00 | \$3 037,91 | \$19 026,91 | GRIVAL | CUMPLE | |
| 727 | 1910260100375 | SEMICODO PVC PRESION 1 1/2" | UN | 1 | 1 | 1 | \$ 11 459 | \$4 957,00 | \$941,83 | \$5 898,83 | DURMAN | CUMPLE | |
| 728 | 1910260102081 | SEMICODO PVC PRESION 1 1/4" | UN | 1 | 1 | 1 | \$ 8 556 | \$3 697,00 | \$702,43 | \$4 399,43 | DURMAN | CUMPLE | |

/

| No. DE ÍTEM | CODIGO INSTITUCIONAL | PRODUCTO/CONCEPTO | UNIDAD MEDIDA | CANTIDAD HOSPITAL BOGOTÁ | CANTIDAD UNIDAD FUNCIONAL ZIPAQUIRÁ | CANTIDAD HOSPITAL REGIONAL ZIPAQUIRÁ | PRECIO TECHO POR UNIDAD DE MEDIDA | VALOR UNITARIO | VALOR IVA (SI EL PRODUCTO NO TIENE IVA, COLOCAR \$0 MANUALMENTE, SE ENCUENTRA FORMULADO CON IVA DEL 19%) | VALOR UNITARIO MAS IVA | MARCA Y/O REFERENCIA | CONCEPTO EVALUACIÓN ECONÓMICA | PUNTAJACIÓN OBTENIDA |
|-------------|----------------------|--|------------------------|--------------------------|-------------------------------------|--------------------------------------|-----------------------------------|----------------|--|------------------------|----------------------|-------------------------------|----------------------|
| 729 | 1910260102082 | SEMICODO PVC PRESION 1" | UN | 1 | 1 | 1 | \$ 4.735 | \$2 044,00 | \$388,36 | \$2 432,36 | DURMAN | CUMPLE | |
| 730 | 1910260100290 | SEMICODO PVC PRESION 1/2" | UN | 1 | 1 | 1 | \$ 1.570 | \$671,00 | \$127,49 | \$798,49 | DURMAN | CUMPLE | |
| 731 | 1910260101221 | SEMICODO PVC PRESION 2" | UN | 1 | 1 | 1 | \$ 19.061 | \$7 527,00 | \$1 430,13 | \$8 957,13 | DURMAN | CUMPLE | |
| 732 | 1910260100807 | SEMICODO PVC PRESION 3/4" | UN | 1 | 1 | 1 | \$ 2 492 | \$1 073,00 | \$203,87 | \$1 276,87 | DURMAN | CUMPLE | |
| 733 | 1910260102083 | SENSOR DE MOVIMIENTO ELECTRICO 360 GRADOS TECHO | UN | 1 | 1 | 1 | \$ 99.469 | \$24 882,00 | \$4 727,58 | \$29 609,58 | SYLVANIA | CUMPLE | |
| 734 | 1910260101254 | SET DE 10 CUCHILLAS PARA CALADORA DEWALT | UN | 1 | 1 | 1 | \$ 167.390 | \$112 531,00 | \$21 380,89 | \$133 911,89 | DEWALT | CUMPLE | |
| 735 | 1910260100511 | SHELLAC FRASCO X 2 ONZ | FRASCO X 2 ONZ | 1 | 1 | 1 | \$ 37.962 | \$25 521,00 | \$4 848,99 | \$30 369,99 | SINTECO | CUMPLE | |
| 736 | 1910260102084 | SIFA SANITARIA 135 GRADOS 3" | UN | 1 | 1 | 1 | \$ 20.523 | \$9 741,00 | \$1 850,79 | \$11 591,79 | TIGRE | CUMPLE | |
| 737 | 1910260102085 | SIFON FLEXIBLE | UN | 1 | 1 | 1 | \$ 35.397 | \$12.600,00 | \$2 394,00 | \$14 994,00 | Humboldt | CUMPLE | |
| 738 | 1910260101296 | SIFON SANITARIA PVC 2" 180 GRADOS | UN | 1 | 1 | 1 | \$ 11.095 | \$5 172,00 | \$982,68 | \$6 154,68 | DURMAN | CUMPLE | |
| 739 | 1910260101192 | SIFON BOTELLA GRIS | UN | 1 | 1 | 1 | \$ 21.191 | \$14 246,00 | \$2 706,74 | \$16 952,74 | GRIVAL | CUMPLE | |
| 740 | 1910010200580 | SIFON EN P GRIS PARA LAVAMANOS | UN | 1 | 1 | 1 | \$ 19.974 | \$13 428,00 | \$2 551,32 | \$15 979,32 | GRIVAL | CUMPLE | |
| 741 | 1910260102226 | SIFON PARA LAVAMANOS | UN | 1 | 1 | 1 | \$ 24.877 | \$16 724,00 | \$3 177,56 | \$19 901,56 | GRIVAL | CUMPLE | |
| 742 | 1910060100119 | SIFON PARA LAVAPLATOS CON CANASTILLA | UN | 1 | 1 | 1 | \$ 48.404 | \$32 540,00 | \$6 182,60 | \$38 722,60 | GRIVAL | CUMPLE | |
| 743 | 1910260100099 | SIFON SANITARIA PVC 3" 180 GRADOS | UN | 1 | 1 | 1 | \$ 22.024 | \$7 376,00 | \$1 401,44 | \$8 777,44 | GERFOR | CUMPLE | |
| 744 | 1910260102086 | SIKAFILL POWER 12 AÑOS (INPERMEABILIZANTE GRIS) PARA TERRAZAS GALÓN | GALÓN | 1 | 1 | 1 | \$ 234.649 | \$157 747,00 | \$29 971,93 | \$187 718,93 | SIKA | CUMPLE | |
| 745 | 1910260100312 | SIKAFLEX 1A TUBO DE 300 ML | TUBO DE 300 MILILITROS | 1 | 1 | 1 | \$ 107.817 | \$72 482,00 | \$13 771,58 | \$86 253,58 | SIKA | CUMPLE | |
| 746 | 1910010202008 | SILICONA DE ALTA TEMPERATURA | TUBO DE 300 MILILITROS | 1 | 1 | 1 | \$ 100.372 | \$67 477,00 | \$12 820,63 | \$80 297,63 | LOCTITE | CUMPLE | |
| 747 | 1910260101376 | SILICONA EN TUBO PARA APLICAR EN FRIO TRANSPARENTE | TUBO DE 300 MILILITROS | 1 | 1 | 1 | \$ 79.733 | \$53 602,00 | \$10 184,38 | \$63 786,38 | PEGADIT | CUMPLE | |
| 748 | 1910260100404 | SINTESOLDA | FRASCO X 2 ONZ | 1 | 1 | 1 | \$ 33.432 | \$22 476,00 | \$4 270,44 | \$26 746,44 | PEGADIT | CUMPLE | |
| 749 | 1910260101153 | SOCKET SLIM LINE T 8 | UN | 1 | 1 | 1 | \$ 32.715 | \$21 993,00 | \$4 178,67 | \$26 171,67 | SYLVANIA | CUMPLE | |
| 750 | 1910260101152 | SOCKET SLIM LINE T12 | UN | 1 | 1 | 1 | \$ 35.417 | \$23 810,00 | \$4 523,90 | \$28 333,90 | SYLVANIA | CUMPLE | |
| 751 | 1910010200905 | SOCKET PARA TUBO FLUORESCENTE T 8 | UN | 1 | 1 | 1 | \$ 7.777 | \$5 229,00 | \$993,51 | \$6 222,51 | SYLVANIA | CUMPLE | |
| 752 | 1910260101383 | SOCKET T8 PARA PRESION | UN | 1 | 1 | 1 | \$ 5.549 | \$3 730,00 | \$708,70 | \$4 438,70 | CAMPANA | CUMPLE | |
| 753 | 1910260100406 | SODA CAUSTICA | KILO | 1 | 1 | 1 | \$ 36.798 | \$9 000,00 | \$1 710,00 | \$10 710,00 | ECOQUIM | CUMPLE | |
| 754 | 1910010202950 | SOLDADOR ELECTRICO PROFESIONAL PORTATIL 160 AMP | UN | 1 | 1 | 1 | \$ 1 854.608 | \$1 246 785,00 | \$236 891,05 | \$1 483 686,05 | ELITE | CUMPLE | |
| 755 | 1910260102087 | SOLDADURA COBRE PLATA 0% 20 PULGADAS VARILLA | UN | 1 | 1 | 1 | \$ 12.516 | \$7 941,00 | \$1 508,79 | \$9 449,79 | A&M | CUMPLE | |
| 756 | 1910260101108 | SOLDADURA CPVC AGUA CALIENTE POR 1/4 | ¼ DE GALÓN | 1 | 1 | 1 | \$ 155.814 | \$67 718,00 | \$12 866,42 | \$80 584,42 | DURMAN | CUMPLE | |
| 757 | 19100104160 | SOLDADURA DE BRONCE 3/32 CON FUNDENTE X KILO | KILO | 1 | 1 | 1 | \$ 193.232 | \$129 904,00 | \$24 681,76 | \$154 585,76 | ZELECTA | CUMPLE | |
| 758 | 1910260101063 | SOLDADURA ELECTRICA ELECTRODO 1/8" 60-13 | KILO | 1 | 1 | 1 | \$ 47.468 | \$31.911,00 | \$6 063,09 | \$37 974,09 | LINCOLN | CUMPLE | |
| 759 | 1910260100183 | SOLDADURA ESTAÑO 1 MM X ROLLO | ROLLO 100 GRAMOS | 1 | 1 | 1 | \$ 144.847 | \$97 376,00 | \$18 501,44 | \$115 877,44 | CONALSO | CUMPLE | |
| 760 | 1910060100120 | SOLDADURA PVC POR 1/4 | ¼ DE GALON | 1 | 1 | 1 | \$ 127.663 | \$73 685,00 | \$14 000,15 | \$87 685,15 | DURMAN | CUMPLE | |
| 761 | 1910010202797 | SONDA ELECTRICA METALICA 1/8 X 30 MTS | UN | 1 | 1 | 1 | \$ 167.102 | \$112 338,00 | \$21 344,22 | \$133 682,22 | JAGUAR | CUMPLE | |
| 762 | 1910010201968 | SOPLADORA BLOWER 600 W | UN | 1 | 1 | 1 | \$ 284.183 | \$191 047,00 | \$38 298,93 | \$227 345,93 | MAXITA | CUMPLE | |
| 763 | 1910260101389 | SOPORTES TIPO PERA PARA TUBO DE 4" | UN | 1 | 1 | 1 | \$ 101.023 | \$67 914,00 | \$12 903,66 | \$80 817,66 | PROELECTRICOS | CUMPLE | |

| No. DE ITEM | CODIGO INSTITUCIONAL | PRODUCTO/CONCEPTO | UNIDAD MEDIDA | CANTIDAD HOSPITAL BOGOTÁ | CANTIDAD UNIDAD FUNCIONAL ZIPAQUIRÁ | CANTIDAD HOSPITAL REGIONAL ZIPAQUIRÁ | PRECIO TECHO POR UNIDAD DE MEDIDA | VALOR UNITARIO | VALOR IVA (SI EL PRODUCTO NO TIENE IVA, COLOCAR \$0 MANUALMENTE, SE ENCUENTRA FORMULADO CON IVA DEL 19%) | VALOR UNITARIO MAS IVA | MARCA Y/O REFERENCIA | CONCEPTO EVALUACIÓN ECONÓMICA | PUNTUACIÓN OBTENIDA |
|-------------|----------------------|--|----------------|--------------------------|-------------------------------------|--------------------------------------|-----------------------------------|----------------|--|------------------------|----------------------|-------------------------------|---------------------|
| 764 | 1910260102088 | SPLITTER DIVISOR DE CABLE COAXIAL DE 6 VÍAS | UN | 1 | 1 | 1 | \$ 330.923 | \$16.835,00 | \$3.198,65 | \$20.033,65 | UDUKE | CUMPLE | |
| 765 | 1910010202230 | SWICH DE TRES POSICIONES DE CODILLO 15 AMP | UN | 1 | 1 | 1 | \$ 24.310 | \$16.343,00 | \$3.105,17 | \$19.448,17 | ZAMUX | CUMPLE | |
| 766 | 1910010202798 | SWITCH 3COM ADMINISTRABLE 48 PUERTOS | UN | 1 | 1 | 1 | \$ 291.937 | \$196.261,00 | \$37.289,59 | \$233.550,59 | TP LINE | CUMPLE | |
| 767 | 1910260100377 | SWITCH DE DOS POSICIONES DE CODILLO 15 AMP | UN | 1 | 1 | 1 | \$ 383.241 | \$257.641,00 | \$48.951,79 | \$306.592,79 | ZAMUX | CUMPLE | |
| 768 | 1910010202453 | TABLERO ELECTRICO 12 CIRCUITOS CON ESPACIO PARA TOTALIZADOR | UN | 1 | 1 | 1 | \$ 569.559 | \$382.897,00 | \$72.750,43 | \$455.647,43 | LUMNEX | CUMPLE | |
| 769 | 1910260102089 | TALADRO INALAMBRIKO 24V TRABAJO PESADO | UN | 1 | 1 | 1 | \$ 563.833 | \$415.800,00 | \$79.002,00 | \$494.802,00 | DEWALT | CUMPLE | |
| 770 | 1910260100052 | TALADRO PERCUTOR DE 1/2" 800 W VELOCIDAD VARIABLE Y REVERSIBLE | UN | 1 | 1 | 1 | \$ 414.308 | \$278.526,00 | \$52.919,94 | \$331.445,94 | DEWALT | CUMPLE | |
| 771 | 1910260101064 | TALADRO ROTOMARTILLO DEMOLEDOR Y PERFORADOR 1500 W | UN | 1 | 1 | 1 | \$ 1.249.246 | \$1.049.785,00 | \$199.459,15 | \$1.249.244,15 | Ubermann | CUMPLE | |
| 772 | 1910260101223 | TANQUE DE AGUA POTABLE 1000 LTS POLIETILENO | UN | 1 | 1 | 1 | \$ 990.352 | \$665.783,00 | \$126.498,77 | \$792.281,77 | COLEMPAQUES | CUMPLE | |
| 773 | 1910260101154 | TAPA CAJA 10 X 10 2400 PLASTICA | UN | 1 | 1 | 1 | \$ 377.086 | \$253.503,00 | \$48.165,57 | \$301.668,57 | PROELECTRICOS | CUMPLE | |
| 774 | 1910260101155 | TAPA CAJA 2 X 4 5800 PLASTICA | UN | 1 | 1 | 1 | \$ 170.652 | \$114.724,00 | \$21.797,56 | \$136.521,56 | PROELECTRICOS | CUMPLE | |
| 775 | 1910010202801 | TAPA CIEGA OCTOGONAL PLASTICA | UN | 1 | 1 | 1 | \$ 907 | \$610,00 | \$115,50 | \$725,50 | PROELECTRICOS | CUMPLE | |
| 776 | 1910260102090 | TAPA GOTERAS (CINTA IMPERMEABILIZANTE) 25 cm, ROLLO X 10 MTS | ROLLO X 10 MTS | 1 | 1 | 1 | \$ 534.555 | \$126.953,00 | \$24.121,07 | \$151.074,07 | TEXSA | CUMPLE | |
| 777 | 1910010202702 | TAPA TOMA DOBLE PLASTICA PARA INTEMPERIE GRIS FULGORE FU0155 | UN | 1 | 1 | 1 | \$ 13.083 | \$4.553,00 | \$665,07 | \$5.418,07 | FULGORE | CUMPLE | |
| 778 | 1910260101224 | TAPON DE 1/2" LISO | UN | 1 | 1 | 1 | \$ 1.352 | \$916,00 | \$174,04 | \$1.090,04 | GERFOR | CUMPLE | |
| 779 | 1910260102091 | TAPON CACHUCHA LISO CPVC 2 1/2" | UN | 1 | 1 | 1 | \$ 64.466 | \$43.339,00 | \$8.234,41 | \$51.573,41 | GERFOR | CUMPLE | |
| 780 | 1910260102093 | TAPON CACHUCHA LISO CPVC 3" | UN | 1 | 1 | 1 | \$ 143.606 | \$96.542,00 | \$18.342,98 | \$114.884,98 | GERFOR | CUMPLE | |
| 781 | 1910260102094 | TAPON CACHUCHA LISO CPVC 1 1/2" | UN | 1 | 1 | 1 | \$ 11.663 | \$8.042,00 | \$1.527,98 | \$9.569,98 | GERFOR | CUMPLE | |
| 782 | 1910260100164 | TAPON CACHUCHA LISO CPVC 1/2" | UN | 1 | 1 | 1 | \$ 2.268 | \$1.524,00 | \$289,56 | \$1.813,56 | GERFOR | CUMPLE | |
| 783 | 1910260100073 | TAPON CACHUCHA LISO PVC 1/2" | UN | 1 | 1 | 1 | \$ 8.964 | \$6.026,00 | \$1.144,94 | \$7.170,94 | GERFOR | CUMPLE | |
| 784 | 1910260102095 | TAPON CACHUCHA LISO PVC 3/4" | UN | 1 | 1 | 1 | \$ 6.038 | \$4.059,00 | \$771,21 | \$4.830,21 | GERFOR | CUMPLE | |
| 785 | 1910260100165 | TAPON CACHUCHA ROSCADO CPVC 1/2" | UN | 1 | 1 | 1 | \$ 16.729 | \$11.246,00 | \$2.136,74 | \$13.382,74 | GERFOR | CUMPLE | |
| 786 | 1910260101378 | TAPON CACHUCHA ROSCADO PVC 1/2" | UN | 1 | 1 | 1 | \$ 891 | \$599,00 | \$113,81 | \$712,81 | GERFOR | CUMPLE | |
| 787 | 1910260102096 | TAPON CACHUCHA ROSCADO PVC 2 1/2" | UN | 1 | 1 | 1 | \$ 22.800 | \$15.328,00 | \$2.912,32 | \$18.240,32 | GERFOR | CUMPLE | |
| 788 | 1910260102098 | TAPON CACHUCHA ROSCADO PVC 3" | UN | 1 | 1 | 1 | \$ 25.778 | \$17.329,00 | \$3.292,51 | \$20.621,51 | GERFOR | CUMPLE | |
| 789 | 1910010200561 | TAPON CACHUCHA ROSCADO PVC 3/4" | UN | 1 | 1 | 1 | \$ 1.812 | \$1.218,00 | \$231,42 | \$1.449,42 | GERFOR | CUMPLE | |
| 790 | 1910260102099 | TAPON DE PRUEBA SANITARIA PVC DE 2" PULGADAS | UN | 1 | 1 | 1 | \$ 1.938 | \$1.176,00 | \$223,44 | \$1.399,44 | DURMAN | CUMPLE | |
| 791 | 1910260102100 | TAPON DE PRUEBA SANITARIA PVC DE 4" PULGADAS | UN | 1 | 1 | 1 | \$ 4.299 | \$2.229,00 | \$423,51 | \$2.652,51 | DURMAN | CUMPLE | |
| 792 | 1910260100852 | TAPON PROTECTOR AUDITIVO DE INSERCIÓN X 12 UNIDADES | DOCENA | 1 | 1 | 1 | \$ 162.904 | \$29.212,00 | \$5.550,28 | \$34.762,28 | 3M | CUMPLE | |
| 793 | 1910260102101 | TDI DECODIFICADOR TV DIGITAL HDMI PARA TELEVISOR | UN | 1 | 1 | 1 | \$ 135.250 | \$87.882,00 | \$16.697,58 | \$104.579,58 | KRONO | CUMPLE | |
| 794 | 1910260102185 | TDI DECODIFICADOR PARA RECEPCIÓN TV DIGITAL | UN | 1 | 1 | 1 | \$ 111.939 | \$65.955,00 | \$12.533,35 | \$78.488,35 | KRONO | CUMPLE | |

| No. DE ÍTEM | CODIGO INSTITUCIONAL | PRODUCTO/CONCEPTO | UNIDAD MEDIDA | CANTIDAD HOSPITAL BOGOTÁ | CANTIDAD UNIDAD FUNCIONAL ZIPAQUIRA | CANTIDAD HOSPITAL REGIONAL ZIPAQUIRA | PRECIO TECHO POR UNIDAD DE MEDIDA | VALOR UNITARIO | VALOR IVA (SI EL PRODUCTO NO TIENE IVA, COLOCAR \$0 MANUALMENTE, SE ENCUENTRA FORMULADO CON IVA DEL 19%) | VALOR UNITARIO MAS IVA | MARCA Y/O REFERENCIA | CONCEPTO EVALUACIÓN ECONÓMICA | PUNTAJACIÓN OBTENIDA |
|-------------|----------------------|--|----------------|--------------------------|-------------------------------------|--------------------------------------|-----------------------------------|----------------|--|------------------------|----------------------|-------------------------------|----------------------|
| 795 | 1910260100081 | TEE PVC 1 1/4" PRESIÓN | UN | 1 | 1 | 1 | \$ 9.614 | \$4.572,00 | \$868,68 | \$5.440,68 | DURMAN | CUMPLE | |
| 796 | 1910260100150 | TEE PVC 1/2" PRESIÓN | UN | 1 | 1 | 1 | \$ 1.777 | \$492,00 | \$93,48 | \$585,48 | DURMAN | CUMPLE | |
| 797 | 1910010200583 | TEE PVC 3/4" PRESIÓN | UN | 1 | 1 | 1 | \$ 2.717 | \$780,00 | \$148,20 | \$928,20 | DURMAN | CUMPLE | |
| 798 | 1910010202750 | TEE PVC PRESION 1" | UN | 1 | 1 | 1 | \$ 5.193 | \$1.771,00 | \$336,49 | \$2.107,49 | DURMAN | CUMPLE | |
| 799 | 1910010202751 | TEE PVC PRESION 2" | UN | 1 | 1 | 1 | \$ 27.844 | \$9.560,00 | \$1.816,40 | \$11.376,40 | DURMAN | CUMPLE | |
| 800 | 1910260101347 | TEE SANITARIO PVC 2" | UN | 1 | 1 | 1 | \$ 18.507 | \$4.440,00 | \$843,60 | \$5.283,60 | DURMAN | CUMPLE | |
| 801 | 1910260100512 | TEE SANITARIO PVC 3" | UN | 1 | 1 | 1 | \$ 15.704 | \$5.888,00 | \$1.118,72 | \$7.006,72 | DURMAN | CUMPLE | |
| 802 | 1910260100705 | TEFLON CINTA DE 3/4" X 15 MTS ROLLO | ROLLO X 15 MTS | 1 | 1 | 1 | \$ 12.128 | \$8.153,00 | \$1.549,07 | \$9.702,07 | JAGUAR | CUMPLE | |
| 803 | 1910010202885 | TEJA FIBROCEMENTO # 10 LONGITUD 3 MTS | UN | 1 | 1 | 1 | \$ 103.715 | \$69.724,00 | \$13.247,56 | \$82.971,56 | PROTEJA | CUMPLE | |
| 804 | 1910260100971 | TEJA ONDULADA FIBROCEMENTO NO. 8 LONGITUD 2,44 MTS | UN | 1 | 1 | 1 | \$ 78.475 | \$52.756,00 | \$10.023,64 | \$62.779,64 | PROTEJA | CUMPLE | |
| 805 | 1910260102102 | TEJA CANALETA 90 FIBRA DE VIDRIO X METRO | METRO | 1 | 1 | 1 | \$ 182.522 | \$92.239,00 | \$17.525,41 | \$109.764,41 | ARQUIFIBRAS | CUMPLE | |
| 806 | 191001023170 | TEJA TRASLUCIDA NO. 6, LONGITUD 1,83 MTS | UN | 1 | 1 | 1 | \$ 102.526 | \$68.925,00 | \$13.095,75 | \$82.020,75 | AJOVER | CUMPLE | |
| 807 | 1910010202231 | TELEDUCHA O DUCHA DE MANO, CIERRE RAPIDO, ACERO INOXIDABLE , 1,40 MTS LONGITUD | UN | 1 | 1 | 1 | \$ 129.933 | \$87.350,00 | \$16.596,50 | \$103.946,50 | GRICOL | CUMPLE | |
| 808 | 1910260100462 | TELEFONO (APARATO) DE DOS LINEAS | UN | 1 | 1 | 1 | \$ 295.915 | \$198.934,00 | \$37.797,46 | \$236.731,46 | PANASONIC | CUMPLE | |
| 809 | 1910260100461 | TELEFONO (APARATO) DE UNA LINEA | UN | 1 | 1 | 1 | \$ 427.163 | \$287.168,00 | \$54.561,92 | \$341.729,92 | PANASONIC | CUMPLE | |
| 810 | 1910010202802 | TERMINAL DE HORQUILLA PREAISLADA PARA CABLE DE 12 AMPERIOS 10 AWG | UN | 1 | 1 | 1 | \$ 59.209 | \$39.804,00 | \$7.562,76 | \$47.366,76 | 3M | CUMPLE | |
| 811 | 1910010202803 | TERMINAL DE HORQUILLA PREAISLADA PARA CABLE DE 14 AMPERIOS 16 AWG | UN | 1 | 1 | 1 | \$ 31.840 | \$21.405,00 | \$4.066,95 | \$25.471,95 | 3M | CUMPLE | |
| 812 | 1910010202804 | TERMINAL DE OJO PREAISLADA PARA CABLE DE 12-10 AWG | UN | 1 | 1 | 1 | \$ 106.622 | \$71.679,00 | \$13.618,01 | \$85.298,01 | 3M | CUMPLE | |
| 813 | 1910010202805 | TERMINAL DE OJO PREAISLADA PARA CABLE DE 14-16 AWG | UN | 1 | 1 | 1 | \$ 52.204 | \$35.095,00 | \$6.668,05 | \$41.763,05 | 3M | CUMPLE | |
| 814 | 1910260102103 | TERMINAL EMT 1" ACERO | UN | 1 | 1 | 1 | \$ 54.605 | \$36.709,00 | \$6.974,71 | \$43.683,71 | COLMENA | CUMPLE | |
| 815 | 1910260102104 | TERMINAL EMT 1/2" ACERO | UN | 1 | 1 | 1 | \$ 165.292 | \$111.121,00 | \$21.112,99 | \$132.233,99 | COLMENA | CUMPLE | |
| 816 | 1910260100773 | TERMINAL EMT 3/4" ACERO | UN | 1 | 1 | 1 | \$ 122.274 | \$82.201,00 | \$15.618,19 | \$97.819,19 | COLMENA | CUMPLE | |
| 817 | 1910010202246 | TERMINAL PARA CABLE COAXIAL RG-6 PONCHAR | UN | 1 | 1 | 1 | \$ 3.945 | \$2.652,00 | \$503,88 | \$3.155,88 | STEREN | CUMPLE | |
| 818 | 1910010202806 | TERMINAL PRE-AISLADA PARA CABLE TIPO PIH 12-10 AWG | UN | 1 | 1 | 1 | \$ 2.132 | \$1.434,00 | \$272,46 | \$1.706,46 | 3M | CUMPLE | |
| 819 | 1910010202807 | TERMINAL PRE-AISLADA PARA CABLE TIPO PIH 16-14 AWG | UN | 1 | 1 | 1 | \$ 2.509 | \$1.687,00 | \$320,53 | \$2.007,53 | 3M | CUMPLE | |
| 820 | 1910260101439 | TERMINALES PARA TUBO PVC DE 1 1/2" PULGADA | UN | 1 | 1 | 1 | \$ 5.443 | \$3.659,00 | \$695,21 | \$4.354,21 | CELTA | CUMPLE | |
| 821 | 1910260101158 | TERMINALES PARA TUBO PVC DE 1" | UN | 1 | 1 | 1 | \$ 3.307 | \$2.224,00 | \$422,56 | \$2.646,56 | CELTA | CUMPLE | |
| 822 | 1910260100767 | TERMINALES PARA TUBO PVC DE 1/2" | UN | 1 | 1 | 1 | \$ 1.475 | \$992,00 | \$188,48 | \$1.180,48 | CELTA | CUMPLE | |
| 823 | 1910260101439 | TERMINALES PARA TUBO PVC DE 2" | UN | 1 | 1 | 1 | \$ 6.879 | \$4.624,00 | \$878,56 | \$5.502,56 | CELTA | CUMPLE | |
| 824 | 1910260101337 | TERMINALES PARA TUBO PVC DE 3/4" | UN | 1 | 1 | 1 | \$ 1.813 | \$1.218,00 | \$231,42 | \$1.449,42 | CELTA | CUMPLE | |
| 825 | 191001023151 | TERMOENCOGIBLES DE 14 MM NEGROS | METRO | 1 | 1 | 1 | \$ 9.256 | \$6.223,00 | \$1.182,37 | \$7.405,37 | DEXSON | CUMPLE | |
| 826 | 191001023152 | TERMOENCOGIBLES DE 6 MM NEGROS | METRO | 1 | 1 | 1 | \$ 6.037 | \$4.059,00 | \$771,21 | \$4.830,21 | DEXSON | CUMPLE | |
| 827 | 1910010200125 | TERMOSTATO DE 0° A 500 TIPO INDUSTRIAL | UN | 1 | 1 | 1 | \$ 697.505 | \$468.911,00 | \$89.093,09 | \$558.004,09 | EBCOH | CUMPLE | |

| No. DE ITEM | CODIGO INSTITUCIONAL | PRODUCTO/CONCEPTO | UNIDAD MEDIDA | CANTIDAD HOSPITAL BOGOTÁ | CANTIDAD UNIDAD FUNCIONAL ZIPAQUIRA | CANTIDAD HOSPITAL REGIONAL ZIPAQUIRA | PRECIO TECHO POR UNIDAD DE MEDIDA | VALOR UNITARIO | VALOR IVA (SI EL PRODUCTO NO TIENE IVA, COLOCAR \$0 MANUALMENTE, SE ENCUENTRA FORMULADO CON IVA DEL 19%) | VALOR UNITARIO MAS IVA | MARCA Y/O REFERENCIA | CONCEPTO EVALUACIÓN ECONÓMICA | PUNTUACIÓN OBTENIDA |
|-------------|----------------------|---|---------------|--------------------------|-------------------------------------|--------------------------------------|-----------------------------------|----------------|--|------------------------|----------------------|-------------------------------|---------------------|
| 828 | 1910010202608 | TESTER DE VOLTAJE 6 A 400 V | UN | 1 | 1 | 1 | \$ 29.127 | \$19.582,00 | \$3.720,58 | \$23.302,58 | UNIT | CUMPLE | |
| 829 | 19100103944 | TESTER PROBADOR DE CORRIENTE | UN | 1 | 1 | 1 | \$ 11.999 | \$8.066,00 | \$1.532,54 | \$9.598,54 | UNIT | CUMPLE | |
| 830 | 1910010200280 | THINNER EXTRAFINO CAÑECA POR 55 GALONES | CAÑECA | 1 | 1 | 1 | \$ 1.528.985 | \$1.101.493,00 | \$209.283,67 | \$1.310.776,67 | INQUIMCOL | CUMPLE | |
| 831 | 1910260102105 | TIMBRE CHICHARRA O CAMPANILLA CON PLACA DE LAMINA RESIDENCIAL | UN | 1 | 1 | 1 | \$ 24.141 | \$17.786,00 | \$3.379,34 | \$21.165,34 | VERA | CUMPLE | |
| 832 | 1910260102107 | TINTILLA NEGRO, CARAMELO O ROJO PARA MUEBLES DE 1/8 DE GALON | UN | 1 | 1 | 1 | \$ 50.586 | \$36.953,00 | \$7.021,07 | \$43.974,07 | KOLOR | CUMPLE | |
| 833 | 1910260102108 | TOMA ELECTRICA NEMA L21-30 | UN | 1 | 1 | 1 | \$ 93.502 | \$64.064,00 | \$12.172,16 | \$76.236,16 | LEVITON | CUMPLE | |
| 834 | 1910260100201 | TOMA ENCAUCHETADA CON POLO A TIERRA | UN | 1 | 1 | 1 | \$ 250.323 | \$168.284,00 | \$31.973,96 | \$200.257,96 | CODELCA | CUMPLE | |
| 835 | 1910260100200 | TOMA ENCAUCHETADA SIN POLO A TIERRA | UN | 1 | 1 | 1 | \$ 35.635 | \$23.956,00 | \$4.551,64 | \$28.507,64 | CODELCA | CUMPLE | |
| 836 | 1910260101338 | TOMA GRADO HOSPITALARIO POLO AISLADO COLOR BLANCO | UN | 1 | 1 | 1 | \$ 86.063 | \$57.857,00 | \$10.992,83 | \$68.849,83 | LUMINEX | CUMPLE | |
| 837 | 1910010100346 | TOMA GRADO HOSPITALARIO POLO AISLADO COLOR NARANJA | UN | 1 | 1 | 1 | \$ 67.219 | \$45.189,00 | \$8.585,91 | \$53.774,91 | LUMINEX | CUMPLE | |
| 838 | 1910010200894 | TOMA LEVITON CON POLO A TIERRA INCL TAPA | UN | 1 | 1 | 1 | \$ 40.339 | \$27.118,00 | \$5.152,42 | \$32.270,42 | LEVITON | CUMPLE | |
| 839 | 1910260102227 | TOMA LEVITON CON POLO A TIERRA INCL TAPA TIERRA AISLADA NARANJA | UN | 1 | 1 | 1 | \$ 53.100 | \$35.697,00 | \$6.782,43 | \$42.479,43 | LEVITON | CUMPLE | |
| 840 | 1910260100412 | TORNILLO 3/8 X 1 1/2 | UN | 1 | 1 | 1 | \$ 4.183 | \$2.812,00 | \$534,28 | \$3.346,28 | HERMUNDY | CUMPLE | |
| 841 | 1910260101341 | TORNILLO AUTOPERFORANTE DRYWALL 1" | UN | 1 | 1 | 1 | \$ 351 | \$236,00 | \$44,84 | \$280,84 | HERMUNDY | CUMPLE | |
| 842 | 1910260101343 | TORNILLO AUTOPERFORANTE DRYWALL 1/2 | UN | 1 | 1 | 1 | \$ 352 | \$237,00 | \$45,03 | \$282,03 | HERMUNDY | CUMPLE | |
| 843 | 1910260102228 | TORNILLO AUTOPERFORANTE DRYWALL 1-1/2 | UN | 1 | 1 | 1 | \$ 360 | \$242,00 | \$45,98 | \$287,98 | HERMUNDY | CUMPLE | |
| 844 | 1910260102229 | TORNILLO AUTOPERFORANTE DRYWALL 1-1/4 | UN | 1 | 1 | 1 | \$ 360 | \$242,00 | \$45,98 | \$287,98 | HERMUNDY | CUMPLE | |
| 845 | 1910260101194 | TORNILLO AUTOPERFORANTE DRYWALL 2" | UN | 1 | 1 | 1 | \$ 308 | \$207,00 | \$39,33 | \$246,33 | HERMUNDY | CUMPLE | |
| 846 | 1910260102230 | TORNILLO AUTOPERFORANTE DRYWALL 2-1/2 | UN | 1 | 1 | 1 | \$ 324 | \$218,00 | \$41,42 | \$259,42 | HERMUNDY | CUMPLE | |
| 847 | 1910260102231 | TORNILLO AUTOPERFORANTE DRYWALL 3/4 | UN | 1 | 1 | 1 | \$ 261 | \$176,00 | \$33,44 | \$209,44 | HERMUNDY | CUMPLE | |
| 848 | 1910260101082 | TORNILLO AUTOPERFORANTE PUNTA BROCA 1" | UN | 1 | 1 | 1 | \$ 322 | \$217,00 | \$41,23 | \$258,23 | HERMUNDY | CUMPLE | |
| 849 | 1910260101083 | TORNILLO AUTOPERFORANTE PUNTA BROCA 1/2" | UN | 1 | 1 | 1 | \$ 134 | \$90,00 | \$17,10 | \$107,10 | HERMUNDY | CUMPLE | |
| 850 | 1910260101084 | TORNILLO AUTOPERFORANTE PUNTA BROCA 1-1/4" | UN | 1 | 1 | 1 | \$ 174 | \$117,00 | \$22,23 | \$139,23 | HERMUNDY | CUMPLE | |
| 851 | 1910260101567 | TORNILLO AUTOPERFORANTE PUNTA BROCA 2" | UN | 1 | 1 | 1 | \$ 366 | \$246,00 | \$46,74 | \$292,74 | HERMUNDY | CUMPLE | |
| 852 | 1910260101564 | TORNILLO AUTOPERFORANTE PUNTA BROCA 3/4" | UN | 1 | 1 | 1 | \$ 229 | \$154,00 | \$29,26 | \$183,26 | HERMUNDY | CUMPLE | |
| 853 | 1910260100063 | TORNILLO CON TUERCA Y ARANDELA DE 1/2" X 1 1/2" | UN | 1 | 1 | 1 | \$ 2.352 | \$1.582,00 | \$300,58 | \$1.882,58 | HERMUNDY | CUMPLE | |

A

| No. DE ITEM | CODIGO INSTITUCIONAL | PRODUCTO/CONCEPTO | UNIDAD MEDIDA | CANTIDAD HOSPITAL BOGOTÁ | CANTIDAD UNIDAD FUNCIONAL ZIPAQUIRÁ | CANTIDAD HOSPITAL REGIONAL ZIPAQUIRÁ | PRECIO TECHO POR UNIDAD DE MEDIDA | VALOR UNITARIO | VALOR IVA (SI EL PRODUCTO NO TIENE IVA, COLOCAR \$0 MANUALMENTE, SE ENCUENTRA FORMULADO CON IVA DEL 19%) | VALOR UNITARIO MAS IVA | MARCA Y/O REFERENCIA | CONCEPTO EVALUACIÓN ECONÓMICA | PUNTUACIÓN OBTENIDA |
|-------------|----------------------|---|---------------|--------------------------|-------------------------------------|--------------------------------------|-----------------------------------|----------------|--|------------------------|----------------------|-------------------------------|---------------------|
| 854 | 1910260100062 | TORNILLO CON TUERCA Y ARANDELA DE 1/2" X 1" | UN | 1 | 1 | 1 | \$ 1.917 | \$ 1.289,00 | \$244,91 | \$ 1.533,91 | HERMUNDY | CUMPLE | |
| 855 | 1910260100065 | TORNILLO CON TUERCA Y ARANDELA DE 1/2" X 2 1/2" | UN | 1 | 1 | 1 | \$ 2.119 | \$ 1.424,00 | \$270,56 | \$ 1.694,56 | HERMUNDY | CUMPLE | |
| 856 | 1910260100066 | TORNILLO CON TUERCA Y ARANDELA DE 1/2" X 3" | UN | 1 | 1 | 1 | \$ 2.839 | \$ 1.908,00 | \$362,52 | \$2 270,52 | HERMUNDY | CUMPLE | |
| 857 | 1910260100060 | TORNILLO CON TUERCA Y ARANDELA DE 1/4" X 1 1/2" | UN | 1 | 1 | 1 | \$ 903 | \$607,00 | \$115,33 | \$722,33 | HERMUNDY | CUMPLE | |
| 858 | 1910260102232 | TORNILLO CON TUERCA Y ARANDELA DE 1/4" X 1 1/2" | UN | 1 | 1 | 1 | \$ 568 | \$382,00 | \$72,58 | \$454,58 | HERMUNDY | CUMPLE | |
| 859 | 1910260100061 | TORNILLO CON TUERCA Y ARANDELA DE 1/4" X 2" | UN | 1 | 1 | 1 | \$ 1.091 | \$734,00 | \$139,46 | \$873,46 | HERMUNDY | CUMPLE | |
| 860 | 1910260100068 | TORNILLO CON TUERCA Y ARANDELA DE 3/8" X 1 1/2" | UN | 1 | 1 | 1 | \$ 1.720 | \$ 1.156,00 | \$219,64 | \$ 1.375,64 | HERMUNDY | CUMPLE | |
| 861 | 1910260100067 | TORNILLO CON TUERCA Y ARANDELA DE 3/8" X 1" | UN | 1 | 1 | 1 | \$ 1.356 | \$912,00 | \$173,28 | \$ 1.085,28 | HERMUNDY | CUMPLE | |
| 862 | 1910260100070 | TORNILLO CON TUERCA Y ARANDELA DE 3/8" X 2 1/2" | UN | 1 | 1 | 1 | \$ 3.080 | \$2 071,00 | \$393,49 | \$2 464,49 | HERMUNDY | CUMPLE | |
| 863 | 1910260100069 | TORNILLO CON TUERCA Y ARANDELA DE 3/8" X 2" | UN | 1 | 1 | 1 | \$ 2.491 | \$ 1.675,00 | \$318,25 | \$ 1.993,25 | HERMUNDY | CUMPLE | |
| 864 | 19100104188 | TORNILLO DE AUTOROSCADO DE 3/16 X 1" | UN | 1 | 1 | 1 | \$ 708 | \$476,00 | \$90,44 | \$566,44 | HERMUNDY | CUMPLE | |
| 865 | 19100104189 | TORNILLO DE AUTOROSCADO DE 3/16 X 1/2" | UN | 1 | 1 | 1 | \$ 748 | \$503,00 | \$95,57 | \$598,57 | HERMUNDY | CUMPLE | |
| 866 | 1910010202012 | TORNILLO DRYWALL 1" | UN | 1 | 1 | 1 | \$ 260 | \$175,00 | \$33,25 | \$208,25 | HERMUNDY | CUMPLE | |
| 867 | 1910010202011 | TORNILLO DRYWALL 3/4" | UN | 1 | 1 | 1 | \$ 243 | \$163,00 | \$30,97 | \$193,97 | HERMUNDY | CUMPLE | |
| 868 | 1910010202013 | TORNILLO DRYWALL 4" | UN | 1 | 1 | 1 | \$ 1.310 | \$881,00 | \$167,39 | \$1 048,39 | HERMUNDY | CUMPLE | |
| 869 | 1910010202010 | TORNILLO DRYWALL 1/2" | UN | 1 | 1 | 1 | \$ 243 | \$163,00 | \$30,97 | \$193,97 | HERMUNDY | CUMPLE | |
| 870 | 1910260100413 | TORNILLO GOLOSO 1" | UN | 1 | 1 | 1 | \$ 282 | \$190,00 | \$36,10 | \$226,10 | HERMUNDY | CUMPLE | |
| 871 | 1910260101087 | TORNILLO GOLOSO 1 1/2 X 1/4" | UN | 1 | 1 | 1 | \$ 454 | \$305,00 | \$57,95 | \$362,95 | HERMUNDY | CUMPLE | |
| 872 | 1910260100708 | TORNILLO GOLOSO 5/16 X 1 1/2" | UN | 1 | 1 | 1 | \$ 873 | \$587,00 | \$111,53 | \$698,53 | HERMUNDY | CUMPLE | |
| 873 | 1910260100075 | TORNILLO GOLOSO DE 1/4 X 1" | UN | 1 | 1 | 1 | \$ 444 | \$298,00 | \$56,62 | \$354,62 | HERMUNDY | CUMPLE | |
| 874 | 1910260101088 | TORNILLO GOLOSO DE 1/4 X 2" | UN | 1 | 1 | 1 | \$ 598 | \$402,00 | \$76,38 | \$478,38 | HERMUNDY | CUMPLE | |
| 875 | 1910260101089 | TORNILLO PARA MADERA 1" X 1 1/2" | UN | 1 | 1 | 1 | \$ 324 | \$218,00 | \$41,42 | \$259,42 | HERMUNDY | CUMPLE | |
| 876 | 1910260101090 | TORNILLO PARA MADERA 1/2" X 1" | UN | 1 | 1 | 1 | \$ 368 | \$247,00 | \$46,93 | \$293,93 | HERMUNDY | CUMPLE | |
| 877 | 1910260101091 | TORNILLO PUNTA AGUDA 6X1 LAMINA | UN | 1 | 1 | 1 | \$ 273 | \$183,00 | \$34,77 | \$217,77 | HERMUNDY | CUMPLE | |
| 878 | 1910260101092 | TORNILLO PUNTA AGUDA 7X7/16 LAMINA | UN | 1 | 1 | 1 | \$ 328 | \$220,00 | \$41,80 | \$261,80 | HERMUNDY | CUMPLE | |
| 879 | 1910260101093 | TORNILLO RAPIDO AUTOPERFORANTE 1" X 1 1/2" | UN | 1 | 1 | 1 | \$ 529 | \$355,00 | \$67,45 | \$422,45 | HERMUNDY | CUMPLE | |
| 880 | 1910260101094 | TORNILLO RAPIDO AUTOPERFORANTE 1/2" X 1" | UN | 1 | 1 | 1 | \$ 184 | \$124,00 | \$23,56 | \$147,56 | HERMUNDY | CUMPLE | |
| 881 | 1910260101095 | TORNILLOS 1/8" X 1" | UN | 1 | 1 | 1 | \$ 174 | \$117,00 | \$22,23 | \$139,23 | HERMUNDY | CUMPLE | |
| 882 | 1910260102186 | TORNILLOS 1/8" X 1/2" X 2" | UN | 1 | 1 | 1 | \$ 296 | \$199,00 | \$37,81 | \$236,81 | HERMUNDY | CUMPLE | |
| 883 | 1910260100787 | TORNILLOS AUTOBROCADOS DE 3/8" X 1/8" | UN | 1 | 1 | 1 | \$ 273 | \$183,00 | \$34,77 | \$217,77 | HERMUNDY | CUMPLE | |
| 884 | 1910260101384 | TRAMPA PARA VAPOR 1" | UN | 1 | 1 | 1 | \$ 1.483.927 | \$997 598,00 | \$189 543,62 | \$ 1.187.141,62 | HELBERT | CUMPLE | |
| 885 | 1910260101385 | TRAMPA PARA VAPOR 3/4" | UN | 1 | 1 | 1 | \$ 2 210.693 | \$1 486 180,00 | \$282.374,20 | \$ 1.768 554,20 | HELBERT | CUMPLE | |
| 886 | 1910260101255 | TRONZADORA | UN | 1 | 1 | 1 | \$ 1.305.417 | \$877 592,00 | \$166 742,48 | \$1 044 334,48 | MAKITA | CUMPLE | |
| 887 | 1910010202809 | TROQUEL DOBLE PARA CANALETA METALICA DE 10 CMS | UN | 1 | 1 | 1 | \$ 83.716 | \$56 281,00 | \$10 693,39 | \$66 974,39 | PROELECTRICOS | CUMPLE | |
| 888 | 1910260102246 | TROQUEL DOBLE PARA CANALETA METALICA DE 12 CMS | UN | 1 | 1 | 1 | \$ 76.983 | \$51 753,00 | \$9 833,07 | \$61 586,07 | PROELECTRICOS | CUMPLE | |

| No. DE ITEM | CODIGO INSTITUCIONAL | PRODUCTO/CONCEPTO | UNIDAD MEDIDA | CANTIDAD HOSPITAL BOGOTÁ | CANTIDAD UNIDAD FUNCIONAL ZIPAQUIRÁ | CANTIDAD HOSPITAL REGIONAL ZIPAQUIRÁ | PRECIO TECHO POR UNIDAD DE MEDIDA | VALOR UNITARIO | VALOR IVA (SI EL PRODUCTO NO TIENE IVA, COLOCAR 0 MANUALMENTE, SE ENCUENTRA FORMULADO CON IVA DEL 19%) | VALOR UNITARIO MAS IVA | MARCA Y/O REFERENCIA | CONCEPTO EVALUACIÓN ECONÓMICA | PUNTAJACIÓN OBTENIDA |
|-------------|----------------------|--|-----------------|--------------------------|-------------------------------------|--------------------------------------|-----------------------------------|----------------|--|------------------------|----------------------|-------------------------------|----------------------|
| 889 | 1910260102247 | TROQUEL SENCILLO METALICO(DATOS Y/O ELECTRICO) CANALETA DE 12 CMS | UN | 1 | 1 | 1 | \$ 16.925 | \$11.378,00 | \$2.161,82 | \$13.539,82 | PROELECTRICOS | CUMPLE | |
| 890 | 1910260102233 | TROQUEL TRIPLE PARA CANALETA METALICA DE 10 CMS | UN | 1 | 1 | 1 | \$21.515 | \$14.464,00 | \$2.748,16 | \$17.212,16 | PROELECTRICOS | CUMPLE | |
| 891 | 1910260100279 | TROQUEL SENCILLO METALICO (DATOS Y/O ELECTRICO) CANALETA DE 10 CMS | UN | 1 | 1 | 1 | \$ 58.232 | \$39.148,00 | \$7.438,12 | \$46.586,12 | PROELECTRICOS | CUMPLE | |
| 892 | 1910260100431 | TUBERIA FLEXIBLE DE COBRE 1/2" | METRO | 1 | 1 | 1 | \$ 45.291 | \$30.448,00 | \$5.785,12 | \$36.233,12 | COBRES DE COLOMBIA | CUMPLE | |
| 893 | 1910260100432 | TUBERIA FLEXIBLE DE COBRE DE 3/4" | METRO | 1 | 1 | 1 | \$ 77.982 | \$52.425,00 | \$9.960,75 | \$62.385,75 | COBRES DE COLOMBIA | CUMPLE | |
| 894 | 1910260101196 | TUBERIA FLEXIBLE DE COBRE DE 7/16" | METRO | 1 | 1 | 1 | \$ 83.219 | \$55.945,00 | \$10.629,55 | \$66.574,55 | COBRES DE COLOMBIA | CUMPLE | |
| 895 | 1910010202944 | TUBERIA PVC ELECTRICA DE 1 1/2" | TUBO X 3 METROS | 1 | 1 | 1 | \$ 32.161 | \$21.812,00 | \$4.144,28 | \$25.956,28 | PLASTIMEC | CUMPLE | |
| 896 | 1910010202945 | TUBERIA PVC ELECTRICA DE 1" | TUBO X 3 METROS | 1 | 1 | 1 | \$ 21.701 | \$8.318,00 | \$1.580,42 | \$9.898,42 | TIGRE | CUMPLE | |
| 897 | 1910010202810 | TUBERIA PVC ELECTRICA DE 1/2" | TUBO X 3 METROS | 1 | 1 | 1 | \$ 11.957 | \$5.188,00 | \$985,72 | \$6.173,72 | TIGRE | CUMPLE | |
| 898 | 1910010202946 | TUBERIA PVC ELECTRICA DE 2" | TUBO X 3 METROS | 1 | 1 | 1 | \$ 49.948 | \$18.572,00 | \$3.528,68 | \$22.100,68 | PAVCO | CUMPLE | |
| 899 | 1910010202811 | TUBERIA PVC ELECTRICA DE 3/4" | TUBO X 3 METROS | 1 | 1 | 1 | \$ 14.153 | \$6.290,00 | \$1.195,10 | \$7.485,10 | PAVCO | CUMPLE | |
| 900 | 1910260100083 | TUBO CPVC DE 1/2" | TUBO X 3 METROS | 1 | 1 | 1 | \$ 33.726 | \$14.358,00 | \$2.728,02 | \$17.086,02 | PAVCO | CUMPLE | |
| 901 | 1910260100084 | TUBO CPVC DE 3/4" | TUBO X 3 METROS | 1 | 1 | 1 | \$ 55.429 | \$37.263,00 | \$7.079,97 | \$44.342,97 | PAVCO | CUMPLE | |
| 902 | 1910260100434 | TUBO CUADRADO 4 X 4 CMS CALIBRE 18 | TUBO X 6 METROS | 1 | 1 | 1 | \$ 99.496 | \$66.888,00 | \$12.708,72 | \$79.596,72 | COLMENA | CUMPLE | |
| 903 | 1910260102110 | TUBO CUADRADO 8 X 4 CMS CALIBRE 18 | TUBO X 6 METROS | 1 | 1 | 1 | \$ 188.091 | \$126.448,00 | \$24.025,12 | \$150.473,12 | COLMENA | CUMPLE | |
| 904 | 1910260100025 | TUBO DE 40WTS CAJA FLUORESCENTE | CAJA X 25 UN | 1 | 1 | 1 | \$ 613.362 | \$412.345,00 | \$78.345,55 | \$490.690,55 | SYLVANIA | CUMPLE | |
| 905 | 1910260102234 | TUBO DE 95 W CAJA FLUORESCENTE | CAJA X 25 UN | 1 | 1 | 1 | \$ 2.547.820 | \$1.712.820,00 | \$325.435,80 | \$2.038.255,80 | SYLVANIA | CUMPLE | |
| 906 | 1910260102111 | TUBO EMT 1" X 3 MTS | TUBO X 3 MTS | 1 | 1 | 1 | \$ 121.869 | \$81.929,00 | \$15.566,51 | \$97.495,51 | COLMENA | CUMPLE | |
| 907 | 1910260102112 | TUBO EMT 1/2" X 3 MTS | TUBO X 3 MTS | 1 | 1 | 1 | \$ 41.589 | \$27.959,00 | \$5.312,21 | \$33.271,21 | COLMENA | CUMPLE | |
| 908 | 1910260100769 | TUBO EMT 3/4" X 3 MTS | TUBO X 3 MTS | 1 | 1 | 1 | \$ 79.601 | \$53.513,00 | \$10.167,47 | \$63.680,47 | COLMENA | CUMPLE | |
| 909 | 1910260101197 | TUBO EXTENSORES PARA LAVAMANOS | UN | 1 | 1 | 1 | \$ 14.400 | \$9.681,00 | \$1.839,39 | \$11.520,39 | GRIVAL | CUMPLE | |
| 910 | 1910260101198 | TUBO EXTENSORES PARA LAVAPLATOS | UN | 1 | 1 | 1 | \$ 15.371 | \$10.334,00 | \$1.963,46 | \$12.297,46 | GRIVAL | CUMPLE | |
| 911 | 1910010200854 | TUBO FLUORESCENTE F 17 T8/ D DAYLIGHT | UN | 1 | 1 | 1 | \$ 23.934 | \$16.090,00 | \$3.057,10 | \$19.147,10 | SYLVANIA | CUMPLE | |
| 912 | 1910010200846 | TUBO FLUORESCENTE F 32W - T8 DAYLIGHT | UN | 1 | 1 | 1 | \$ 24.003 | \$16.136,00 | \$3.065,84 | \$19.201,84 | SYLVANIA | CUMPLE | |
| 913 | 1910260100944 | TUBO FLUORESCENTE F 48 T12/ D DAYLIGHT | UN | 1 | 1 | 1 | \$ 31.104 | \$20.910,00 | \$3.972,90 | \$24.882,90 | SYLVANIA | CUMPLE | |
| 914 | 191001023163 | TUBO GALVANIZADO DE 4" X 1/8" | UN | 1 | 1 | 1 | \$ 170.277 | \$114.472,00 | \$21.749,68 | \$136.221,68 | ACCESCO | CUMPLE | |
| 915 | 1910260100516 | TUBO HIERRO GALVANIZADO 2 1/2 6M | UN | 1 | 1 | 1 | \$ 513.289 | \$345.068,00 | \$65.562,92 | \$410.630,92 | COLMENA | CUMPLE | |
| 916 | 1910260102113 | TUBO LED X 1,20 MTS largo 18 W | UN | 1 | 1 | 1 | \$ 33.861 | \$8.820,00 | \$1.675,80 | \$10.495,80 | SYLVANIA | CUMPLE | |
| 917 | 1910260102114 | TUBO LED X 60 CMS largo 9 W | UN | 1 | 1 | 1 | \$ 21.341 | \$11.541,00 | \$2.192,79 | \$13.733,79 | SYLVANIA | CUMPLE | |
| 918 | 1910260102115 | TUBO PARA CORTINA LISO CROMADO DE 1" PULGADA X6 METROS | TUBO X 6 METROS | 1 | 1 | 1 | \$ 52.453 | \$35.262,00 | \$6.699,78 | \$41.961,78 | ALUMINA | CUMPLE | |
| 919 | 1910260102116 | TUBO PARA CORTINA RANURADO ALUMINIO DE 1" PULGADA X6 METROS | TUBO X 6 METROS | 1 | 1 | 1 | \$ 85.127 | \$57.229,00 | \$10.873,51 | \$68.102,51 | ALUMINA | CUMPLE | |

| No. DE ITEM | CODIGO INSTITUCIONAL | PRODUCTO/CONCEPTO | UNIDAD MEDIDA | CANTIDAD HOSPITAL BOGOTÁ | CANTIDAD UNIDAD FUNCIONAL ZIPAQUIRA | CANTIDAD HOSPITAL REGIONAL ZIPAQUIRA | PRECIO TECHO POR UNIDAD DE MEDIDA | VALOR UNITARIO | VALOR IVA (SI EL PRODUCTO NO TIENE IVA, COLOCAR \$0 MANUALMENTE, SE ENCUENTRA FORMULADO CON IVA DEL 19%) | VALOR UNITARIO MAS IVA | MARCA Y/O REFERENCIA | CONCEPTO EVALUACIÓN ECONOMICA | PUNTUACIÓN OBTENIDA |
|-------------|----------------------|---|-----------------|--------------------------|-------------------------------------|--------------------------------------|-----------------------------------|----------------|--|------------------------|----------------------|-------------------------------|---------------------|
| 920 | 1910260102117 | TUBO PVC DE 2 1/2 PRESION | TUBO X 6 METROS | 1 | 1 | 1 | \$ 260.374 | \$175.041,00 | \$33.257,79 | \$208.298,79 | DURMAN | CUMPLE | |
| 921 | 1910260102118 | TUBO PVC DE 3" PRESION | TUBO X 6 METROS | 1 | 1 | 1 | \$ 388.576 | \$142.616,00 | \$27.097,04 | \$169.713,04 | DURMAN | CUMPLE | |
| 922 | 1910010200584 | TUBO PVC 1" PRESIÓN X6M | TUBO X 6 METROS | 1 | 1 | 1 | \$ 44.536 | \$16.782,00 | \$3.188,58 | \$19.970,58 | DURMAN | CUMPLE | |
| 923 | 1910260101226 | TUBO PVC 1" X 3 MTS ELECTRICO | TUBO X 3 METROS | 1 | 1 | 1 | \$ 32.341 | \$8.318,00 | \$1.580,42 | \$9.898,42 | TIGRE | CUMPLE | |
| 924 | 1910010202752 | TUBO PVC 2" PRESIÓN X 6 MTS | TUBO X 6 METROS | 1 | 1 | 1 | \$ 123.208 | \$60.527,00 | \$11.500,13 | \$72.027,13 | DURMAN | CUMPLE | |
| 925 | 1910260101359 | TUBO PVC 3/4 PRESIÓN X 6 MTS | TUBO X 6 METROS | 1 | 1 | 1 | \$ 48.161 | \$11.959,00 | \$2.272,21 | \$14.231,21 | DURMAN | CUMPLE | |
| 926 | 1910260101355 | TUBO PVC PRESION 1" X 6 MTS | TUBO X 6 METROS | 1 | 1 | 1 | \$ 44.648 | \$1.662,00 | \$315,78 | \$1.977,78 | DURMAN | CUMPLE | |
| 927 | 1910260101344 | TUBO PVC PRESION 1/2" X 6 MTS | TUBO X 6 METROS | 1 | 1 | 1 | \$ 40.725 | \$10.509,00 | \$1.996,71 | \$12.505,71 | DURMAN | CUMPLE | |
| 928 | 1910260101356 | TUBO PVC PRESION 1-1/2" X 6 MTS | TUBO X 6 METROS | 1 | 1 | 1 | \$ 85.497 | \$42.982,00 | \$8.166,58 | \$51.148,58 | DURMAN | CUMPLE | |
| 929 | 1910260101357 | TUBO PVC PRESION 1-1/4 X 6 MTS | TUBO X 6 METROS | 1 | 1 | 1 | \$ 94.725 | \$32.916,00 | \$6.254,04 | \$39.170,04 | DURMAN | CUMPLE | |
| 930 | 1910260100514 | TUBO PVC SANITARIO 3" X 6 MTS | TUBO X 6 METROS | 1 | 1 | 1 | \$ 138.098 | \$64.569,00 | \$12.268,11 | \$76.837,11 | DURMAN | CUMPLE | |
| 931 | 1910260100515 | TUBO PVC SANITARIO 4" X 6 MTS | TUBO X 6 METROS | 1 | 1 | 1 | \$ 168.496 | \$90.809,00 | \$17.253,71 | \$108.062,71 | DURMAN | CUMPLE | |
| 932 | 1910260100513 | TUBO PVC SANITARIO 2" X 6 MTS | TUBO X 6 METROS | 1 | 1 | 1 | \$ 144.141 | \$46.113,00 | \$8.761,47 | \$54.874,47 | DURMAN | CUMPLE | |
| 933 | 1910260101230 | TUBO RECTANGULAR DE 2X1 CALIBRE 18 X 6 MTS | TUBO X 6 METROS | 1 | 1 | 1 | \$ 158.812 | \$106.765,00 | \$20.285,35 | \$127.050,35 | PERFILAMOS DEL CAUCA | CUMPLE | |
| 934 | 1910260102120 | TUBO REDONDO 3/4 CALIBRE 18 X 6 MTS | TUBO X 6 METROS | 1 | 1 | 1 | \$ 164.816 | \$110.801,00 | \$21.052,19 | \$131.853,19 | COLMENA | CUMPLE | |
| 935 | 1910260100436 | TUBO REDONDO 3/8 CALIBRE 18 X 6 MTS | TUBO X 6 METROS | 1 | 1 | 1 | \$ 204.144 | \$137.239,00 | \$26.075,41 | \$163.314,41 | COLMENA | CUMPLE | |
| 936 | 1910260100042 | TUBO REDONDO AGUAS NEGRAS DE 1,1/2" ACERO | UN | 1 | 1 | 1 | \$ 197.431 | \$132.727,00 | \$25.218,13 | \$157.945,13 | COLMENA | CUMPLE | |
| 937 | 1910260100040 | TUBO REDONDO AGUAS NEGRAS DE 2" ACERO | UN | 1 | 1 | 1 | \$ 332.375 | \$223.445,00 | \$42.454,55 | \$265.899,55 | COLMENA | CUMPLE | |
| 938 | 1910010202232 | TUBOS DE 20W FLUORESCENTE | UN | 1 | 1 | 1 | \$ 80.498 | \$54.116,00 | \$10.282,04 | \$64.398,04 | SYLVANIA | CUMPLE | |
| 939 | 191001023164 | TUBULARES PARA SUJECION DE GUAYA DE 1/4" | UN | 1 | 1 | 1 | \$ 54.510 | \$36.645,00 | \$6.962,55 | \$43.607,55 | HERMUNDY | CUMPLE | |
| 940 | 1910260100684 | UNIDAD DE VENTILACION DE 24.000 BTU/H | UN | 1 | 1 | 1 | \$ 5.746.667 | \$3.863.306,00 | \$734.028,14 | \$4.597.334,14 | LG | CUMPLE | |
| 941 | 1910260101200 | UNIDADES DE VENTILACION DE 12.000 BTU/H | UN | 1 | 1 | 1 | \$ 2.804.577 | \$1.885.430,00 | \$358.231,70 | \$2.243.661,70 | LG | CUMPLE | |
| 942 | 1910260100682 | UNIDADES DE VENTILACION DE 18.000 BTU/H | UN | 1 | 1 | 1 | \$ 3.956.635 | \$2.659.923,00 | \$505.385,37 | \$3.165.308,37 | LG | CUMPLE | |
| 943 | 19100104154 | UNIDADES DE VENTILACION DE 58.000 BTU/H | UN | 1 | 1 | 1 | \$ 1.845.384 | \$1.240.594,00 | \$235.712,86 | \$1.476.306,86 | LG | CUMPLE | |
| 944 | 1910010202248 | UNION COAXIAL PARA CABLE RG6 | UN | 1 | 1 | 1 | \$ 7.376 | \$4.959,00 | \$942,21 | \$5.901,21 | STEREN | CUMPLE | |
| 945 | 1910260102121 | UNION DE REPARACION PARA MANGUERA DE RIEGO 1" PULGADA | UN | 1 | 1 | 1 | \$ 31.913 | \$11.541,00 | \$2.192,79 | \$13.733,79 | REHAU | CUMPLE | |
| 946 | 1910260101562 | UNION DRESSER PLASTICA 1" | UN | 1 | 1 | 1 | \$ 16.972 | \$11.410,00 | \$2.167,90 | \$13.577,90 | GERFOR | CUMPLE | |
| 947 | 1910010202951 | UNION DRESSER PLASTICA 2" | UN | 1 | 1 | 1 | \$ 46.524 | \$31.276,00 | \$5.942,44 | \$37.218,44 | GERFOR | CUMPLE | |
| 948 | 1910260101231 | UNION DRESSER METALICA 3" | UN | 1 | 1 | 1 | \$ 166.530 | \$111.953,00 | \$21.271,07 | \$133.224,07 | GERFOR | CUMPLE | |
| 949 | 1910260100772 | UNION EMT 3/4" | UN | 1 | 1 | 1 | \$ 2.875 | \$1.933,00 | \$367,27 | \$2.300,27 | AMERICAN STEEL | CUMPLE | |
| 950 | 1910260100085 | UNIÓN PVC 1 1/4" PRESIÓN LISA | UN | 1 | 1 | 1 | \$ 42.197 | \$1.229,00 | \$233,51 | \$1.462,51 | DURMAN | CUMPLE | |
| 951 | 191001023171 | UNIÓN PVC 1" PRESIÓN LISA | UN | 1 | 1 | 1 | \$ 19.718 | \$671,00 | \$127,49 | \$798,49 | DURMAN | CUMPLE | |
| 952 | 1910010200585 | UNIÓN PVC 1/2" PRESIÓN LISA | UN | 1 | 1 | 1 | \$ 5.633 | \$260,00 | \$49,40 | \$309,40 | DURMAN | CUMPLE | |

| No. DE ITEM | CODIGO INSTITUCIONAL | PRODUCTO/CONCEPTO | UNIDAD MEDIDA | CANTIDAD HOSPITAL BOGOTA | CANTIDAD UNIDAD FUNCIONAL ZIPAQUIRA | CANTIDAD HOSPITAL REGIONAL ZIPAQUIRA | PRECIO TECHO POR UNIDAD DE MEDIDA | VALOR UNITARIO | VALOR IVA (SI EL PRODUCTO NO TIENE IVA, COLOCAR \$0 MANUALMENTE, SE ENCUENTRA FORMULADO CON IVA DEL 19%) | VALOR UNITARIO MAS IVA | MARCA Y/O REFERENCIA | CONCEPTO EVALUACION ECONOMICA | PUNTUACION OBTENIDA |
|-------------|----------------------|---|--------------------|--------------------------|-------------------------------------|--------------------------------------|-----------------------------------|----------------|--|------------------------|----------------------|-------------------------------|---------------------|
| 953 | 1910260102122 | UNION PVC 1/2" PRESION ROSCADA POR AMBOS LADOS | UN | 1 | 1 | 1 | \$ 135 303 | \$90 960,00 | \$17 282,40 | \$108 242,40 | DURMAN | CUMPLE | |
| 954 | 1910260102123 | UNION PVC 1/2" PRESION ROSCADA POR UN LADO Y LISO AL OTRO | UN | 1 | 1 | 1 | \$ 2 024 | \$1 361,00 | \$258,59 | \$1 619,59 | DURMAN | CUMPLE | |
| 955 | 1910010200586 | UNION PVC 3/4" PRESION LISA | UN | 1 | 1 | 1 | \$ 1 918 | \$409,00 | \$77,71 | \$486,71 | DURMAN | CUMPLE | |
| 956 | 1910010200587 | UNION PVC PRESION 2" LISA | UN | 1 | 1 | 1 | \$ 6 844 | \$2 752,00 | \$522,88 | \$3 274,88 | DURMAN | CUMPLE | |
| 957 | 1910260102124 | UNION REPARADOR PLASTICA PARA MANGUERA DE RIEGO 1" PULGADA | UN | 1 | 1 | 1 | \$ 18 598 | \$12 503,00 | \$2 375,57 | \$14 878,57 | DURMAN | CUMPLE | |
| 958 | 191001023172 | UNION SANITARIO PVC 2" LISA | UN | 1 | 1 | 1 | \$ 3 168 | \$1 710,00 | \$324,90 | \$2 034,90 | GERFOR | CUMPLE | |
| 959 | 1910260100517 | UNION SANITARIO PVC 3" LISA | UN | 1 | 1 | 1 | \$ 4 799 | \$2 882,00 | \$547,58 | \$3 429,58 | DURMAN | CUMPLE | |
| 960 | 1910010202813 | UNION TUBULARES PARA EMPALME PRE-AISLADA CABLE 12-10 AWG | UN | 1 | 1 | 1 | \$ 821 | \$552,00 | \$104,88 | \$656,88 | 3M | CUMPLE | |
| 961 | 1910010202814 | UNION TUBULARES PARA EMPALME PRE-AISLADA CABLE 16-14 AWG | UN | 1 | 1 | 1 | \$ 33 962 | \$22 832,00 | \$4 338,08 | \$27 170,08 | 3M | CUMPLE | |
| 962 | 1910010202753 | UNIONES DE PVC DE 1" 1/2" LISA | UN | 1 | 1 | 1 | \$ 19 397 | \$1 680,00 | \$319,20 | \$1 999,20 | DURMAN | CUMPLE | |
| 963 | 1910010202754 | UNIONES DE PVC DE 2" 1/2" LISA | UN | 1 | 1 | 1 | \$ 9 285 | \$7 801,00 | \$1 482,19 | \$9 283,19 | DURMAN | CUMPLE | |
| 964 | 1910010202756 | UNIONES DE PVC DE 3" 1/2" LISA | UN | 1 | 1 | 1 | \$ 20 139 | \$13 539,00 | \$2 572,41 | \$16 111,41 | DURMAN | CUMPLE | |
| 965 | 1910010202755 | UNIONES DE PVC DE 3" LISA | UN | 1 | 1 | 1 | \$ 21 927 | \$13 490,00 | \$2 563,10 | \$16 053,10 | DURMAN | CUMPLE | |
| 966 | 1910260101237 | UNIVERSAL PVC 3/4" | UN | 1 | 1 | 1 | \$ 9 491 | \$3 024,00 | \$574,56 | \$3 598,56 | JAGUAR | CUMPLE | |
| 967 | 1910260100289 | UNIVERSAL PVC DE 1" | UN | 1 | 1 | 1 | \$ 10 894 | \$4 675,00 | \$888,25 | \$5 563,25 | JAGUAR | CUMPLE | |
| 968 | 1910260102235 | UNIVERSAL PVC DE 2" | UN | 1 | 1 | 1 | \$ 38 790 | \$11 622,00 | \$2 208,18 | \$13 830,18 | JAGUAR | CUMPLE | |
| 969 | 1910260101236 | UNIVERSAL PVC DE 3" | UN | 1 | 1 | 1 | \$ 231 113 | \$41 050,00 | \$7 799,50 | \$48 849,50 | JAGUAR | CUMPLE | |
| 970 | 1910260100289 | UNIVERSAL PVC DE 1/2" | UN | 1 | 1 | 1 | \$ 10 198 | \$2 305,00 | \$438,14 | \$2 744,14 | JAGUAR | CUMPLE | |
| 971 | 1910010202758 | VALVULA DE PEDAL, CUERPO EN LATON, CON ACABADO CROMADO. CARTUCHO EN BRONCE AHORRADOR DE AGUA, ACOMETIDA DE 1/2" | UN | 1 | 1 | 1 | \$ 236 679 | \$159 112,00 | \$30 231,28 | \$189 343,28 | PAMO | CUMPLE | |
| 972 | 1910260100453 | VARILLA 1/4 CORRUGADA X 6MTS | UN X 6 METROS | 1 | 1 | 1 | \$ 11 794 | \$7 929,00 | \$1 506,51 | \$9 435,51 | DIACO | CUMPLE | |
| 973 | 1910010202759 | VARILLA CORRUGADA 1/2 X 6 MTS | UN X 6 METROS | 1 | 1 | 1 | \$ 41 701 | \$28 034,00 | \$5 326,46 | \$33 360,46 | DIACO | CUMPLE | |
| 974 | 1910010202760 | VARILLA CORRUGADA 3/8 X 6 MTS | UN X 6 METROS | 1 | 1 | 1 | \$ 24 690 | \$16 598,00 | \$3 153,62 | \$19 751,62 | DIACO | CUMPLE | |
| 975 | 1910010202761 | VARILLA CORRUGADA 5/8 X 6 MTS | UN X 6 METROS | 1 | 1 | 1 | \$ 66 408 | \$44 644,00 | \$8 482,36 | \$53 126,36 | DIACO | CUMPLE | |
| 976 | 1910260100045 | VARILLA REDONDA 1/2" | UN X 6 METROS | 1 | 1 | 1 | \$ 58 751 | \$39 497,00 | \$7 504,43 | \$47 001,43 | SIDENAL | CUMPLE | |
| 977 | 1910260100446 | VARILLA REDONDA 1/4" | UN X 6 METROS | 1 | 1 | 1 | \$ 83 610 | \$56 208,00 | \$10 679,52 | \$66 887,52 | SIDENAL | CUMPLE | |
| 978 | 1910260100447 | VARSOL POR 3800 ML | GALON X 3800 ML | 1 | 1 | 1 | \$ 70 120 | \$47 139,00 | \$8 856,41 | \$56 095,41 | EL AS | CUMPLE | |
| 979 | 1910010200295 | VINILO TIPO 1 BLANCO X 5 GALONES | CANECA X 5 GALONES | 1 | 1 | 1 | \$ 273 851 | \$184 108,00 | \$34 960,52 | \$219 068,52 | PHLAAC | CUMPLE | |
| 980 | 1910010200888 | WD-40 LUBRICANTE PROTECTOR MULTISUSOS 11 ONZ | TARRO X 11 ONZ | 1 | 1 | 1 | \$ 59 793 | \$34 310,00 | \$6 518,90 | \$40 828,90 | WD-40 | CUMPLE | |
| 981 | 1910260101349 | YESO X BULTO DE 25 KG | BULTO | 1 | 1 | 1 | \$ 72 582 | \$50 718,00 | \$9 636,42 | \$60 354,42 | CORONA | CUMPLE | |
| 982 | 1910260102187 | UNIVERSAL PVC DE 1 1/2" | UN | 1 | 1 | 1 | \$ 49 818 | \$9 294,00 | \$1 765,86 | \$11 059,86 | JAGUAR | CUMPLE | |
| 983 | 1910260102188 | UNIVERSAL PVC DE 1 1/4" | UN | 1 | 1 | 1 | \$ 39 863 | \$7 698,00 | \$1 462,62 | \$9 160,62 | JAGUAR | CUMPLE | |
| 984 | 1910260102189 | UNIVERSAL ACERO A 300 PSI DE 1" | UN | 1 | 1 | 1 | \$ 71 087 | \$28 602,00 | \$5 434,38 | \$34 036,38 | MEGA | CUMPLE | |
| 985 | 1910260102190 | UNIVERSAL ACERO A 300 PSI DE 1 1/4" | UN | 1 | 1 | 1 | \$ 118 977 | \$79 985,00 | \$15 197,15 | \$95 182,15 | MEGA | CUMPLE | |
| 986 | 1910260102191 | CODO EN ACERO 300 PSI 1" b | UN | 1 | 1 | 1 | \$ 40 539 | \$20 160,00 | \$3 830,40 | \$23 990,40 | MEGA | CUMPLE | |
| 987 | 1910260102192 | CHEQUE GLOBO VAPOR 1 1/4" | UN | 1 | 1 | 1 | \$ 181 437 | \$152 456,00 | \$28 968,54 | \$181 424,54 | HELBERT | CUMPLE | |

| No. DE ÍTEM | CODIGO INSTITUCIONAL | PRODUCTO/CONCEPTO | UNIDAD MEDIDA | CANTIDAD HOSPITAL BOGOTA | CANTIDAD UNIDAD FUNCIONAL ZIPAQUIRA | CANTIDAD HOSPITAL REGIONAL ZIPAQUIRA | PRECIO TECHO POR UNIDAD DE MEDIDA | VALOR UNITARIO | VALOR IVA (SI EL PRODUCTO NO TIENE IVA, COLOCAR \$0 MANUALMENTE, SE ENCUENTRA FORMULADO CON IVA DEL 19%) | VALOR UNITARIO MAS IVA | MARCA Y/O REFERENCIA | CONCEPTO EVALUACIÓN ECONOMICA | PUNTUACIÓN OBTENIDA |
|--|----------------------|---|---------------|--------------------------|-------------------------------------|--------------------------------------|-----------------------------------|----------------|--|------------------------|----------------------|-------------------------------|---------------------|
| 988 | 1910260102193 | TUBOS PIREX O VISOR DE AGUA DE 10.5" | UN | 1 | 1 | 1 | \$ 287.060 | \$192.982,00 | \$36.666,58 | \$229.648,58 | PYREX | CUMPLE | |
| 989 | 1910260102194 | EMPAQUES DE SILICONA PARA VISOR DE AGUA | UN | 1 | 1 | 1 | \$ 25.075 | \$16.857,00 | \$3.202,83 | \$20.059,83 | INDEPACK | CUMPLE | |
| 990 | 1910260102195 | JUNTAS DE EXPANSIÓN DE 2 1/2" | UN | 1 | 1 | 1 | \$ 189.373 | \$127.309,00 | \$24.188,71 | \$151.497,71 | CELTA | CUMPLE | |
| 991 | 1910260102196 | TRATAMIENTO DE AGUA CALDERAS | GALON | 1 | 1 | 1 | \$ 608.026 | \$386.735,00 | \$73.479,65 | \$460.214,65 | TAC 24 | CUMPLE | |
| 992 | 1910260102197 | MANOMETRO CON GLICERINA DE 0 A 100 PSI | UN | 1 | 1 | 1 | \$ 100.704 | \$71.894,00 | \$13.659,86 | \$85.553,86 | PEARL | CUMPLE | |
| 993 | 1910260102198 | JUEGO DE EMPAQUE PARA MC. DONELL MILLER 150 | UN | 1 | 1 | 1 | \$ 3.998.937 | \$2.752.941,00 | \$523.058,79 | \$3.275.999,79 | McDonnell & Miller | CUMPLE | |
| 994 | 1910260102199 | JUEGO DE GRIFERIA MC DONELL MILLER 150 | UN | 1 | 1 | 1 | \$ 557.693 | \$374.919,00 | \$71.234,61 | \$446.153,61 | McDonnell & Miller | CUMPLE | |
| 995 | 1910260102200 | LAMINA DE EMPAQUES TEADITNA1002 | UN | 1 | 1 | 1 | \$ 261.152 | \$175.565,00 | \$33.357,35 | \$208.922,35 | TEADIT | CUMPLE | |
| TOTAL DE LA SUMATORIA DE CADA UNO DE LOS ITEMS | | | | | | | | | | \$152.187.086,30 | | | |

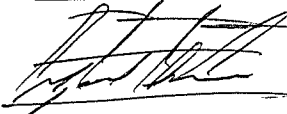
MIGUEL ÁNGEL LIÑERO COLMENARES
 Subdirector de Bienes, Compras y Suministros

Fecha de elaboración: agosto 17 de 2023



SAM
 Humanizando la salud
 transformamos vidas



Subdirección Compras <compras.gestion@hus.org.co>

Solicitud Aclaración Propuesta Económica - Convocatoria Pública No. 13 de 2023

Contratación hus <contratacion@hus.org.co>

14 de agosto de 2023, 8:58

Para: adiaz@brandcenter.com.co

Cc: Sandra Eliana Rodriguez Garcia <administrativa@hus.org.co>, LILIANA SOFIA CEPEDA AMARIS <direccion.cientifica@hus.org.co>, Yanet Cristina Gil Zapata <financiera.director@hus.org.co>, Neidy Adriana Tinjaca Rueda <juridica.asesor@hus.org.co>, Miguel Angel Liñeiro Colmenares <compras.subdirector@hus.org.co>

Señor

GUSTAVO BRAND NOGUERA

Representante Legal – BRAND CENTER S.A.S.

Cordial saludo,

En documento adjunto, la E.S.E. HOSPITAL UNIVERSITARIO DE LA SAMARITANA, requiere solicitud de aclaración a la propuesta económica aportada por la empresa **BRAND CENTER S.A.S.** para el proceso de Convocatoria Pública No. 13 de 2023- Objeto: SUMINISTRO DE INSUMOS ELÉCTRICOS, FERRETERÍA, CONSTRUCCIÓN Y HERRAMIENTA PARA LA E.S.E HOSPITAL UNIVERSITARIO DE LA SAMARITANA BOGOTÁ, LA UNIDAD FUNCIONAL DE ZIPAQUIRÁ Y EL HOSPITAL REGIONAL DE ZIPAQUIRÁ SUPEDITADO A DEMANDA O NECESIDAD.

Por favor tener en cuenta para su respuesta, los términos y medios referidos en el documento adjunto.

Atentamente,

MIGUEL ÁNGEL LIÑEIRO COLMENARES

Subdirector de Bienes, Compras y Suministros

Secretario Comité de Compras y Contratos

**Solicitud Aclaración Propuesta Económica Brand Center S.A.S..pdf**
142K



BRAND

NIT.: 830.109.420-1

Bogotá D.C. 14 de agosto de 2023

Señor:
REPRESENTANTE LEGAL
E.S.E. HOSPITAL UNIVERSITARIO DE LA SAMARITANA
Carrera 8 No. 0-29 Sur
Bogotá, D.C.

Ref. Respuesta a solicitud de aclaración a la propuesta económica, Convocatoria Pública No. 13 de 2023, Solicitud No. OC000020230095 – SUMINISTRO DE INSUMOS ELÉCTRICOS, FERRETERÍA, CONSTRUCCIÓN Y HERRAMIENTA PARA LA E.S.E HOSPITAL UNIVERSITARIO DE LA SAMARITANA BOGOTÁ, LA UNIDAD FUNCIONAL DE ZIPAQUIRÁ Y EL HOSPITAL REGIONAL DE ZIPAQUIRA SUPEDITADO A DEMANDA O NECESIDAD.

Respetados señores:

Atendiendo la solicitud recibida en desarrollo del proceso de contratación, nos permitimos aclarar lo siguiente:

1. Que de acuerdo con su requerimiento y la normatividad vigente, nos permitimos sustentar el precio ofertado en nuestra oferta económica, el cual es un ofrecimiento serio y que no pone en riesgo el cumplimiento de las obligaciones y de la calidad del objeto contratado, para lo cual manifiesto los siguiente:
2. Los precios de referencia, resultado de los Estudios previos se encontraban con un margen alto de utilidad, lo que nos permitió ofrecer un descuento alto generando utilidad y garantizando el ofrecimiento de precios reales que no ponen en riesgo la ejecución del contrato.
3. BRAND CENTER S.A.S, en la actualidad posee una trayectoria de 21 años de experiencia en el mercado; Lo cual nos ha permitido adquirir un buen reconocimiento y unos máximos descuentos al momento de adquirir productos con los fabricantes directos y así contar con un stock amplio. Además el manejo operativo de nuestra planta de personal y vehículos es controlado al máximo para poder dar los mejores precios con una utilidad razonable y nuestra contabilidad es perfectamente manejada lo que nos permite solicitar las devoluciones de IVA sin que esto perjudique nuestro funcionamiento. Además de esto somos una compañía que en el tiempo de su trayectoria no ha sido objeto de ningún llamado de atención o calificación insatisfactoria.
4. Somos distribuidores directos de Truper/Pretul, Durman, Philaac, Pintuco, Yale, entre otros fabricantes de los materiales ofertados, lo cual nos permite contar con precios competitivos.
5. Teniendo en cuenta el anterior planteamiento, es de recalcar que estamos comprometidos a suministrar artículos de primera calidad de conformidad con las especificaciones técnicas requeridas en el presente proceso, por lo cual mantendremos firmes y fijos los precios ofertados y que el valor descrito en nuestra oferta económica corresponde con la realidad.

CALLE 15 Nº 20 – 71

Tel.: (571) 2370753-2370755 Fax: (571) 2370828

PALOQUEMAO BOGOTÁ COLOMBIA

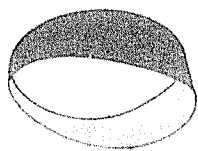

BRAND

NIT.: 830.109.420-1

6. BRAND CENTER S.A.S, en caso de resultar adjudicatario del presente proceso, se compromete llevarlo a cabo de manera satisfactoria, ya que nuestra empresa para ejecutar el contrato que se derivará de este proceso, como los demás que tenemos vigentes con entidades del Estado, adquiere mercancías en cantidad y muchos de los ítems que tendremos que entregar a su Entidad corresponden a los mismos que demandan otras entidades del Estado.
 7. Cabe resaltar que contamos con dos bodegas de nuestra propiedad las cuales están matriculadas en la cámara comercio bajos los números de registro 01709753 y 02750676 de 5 de junio de 2007 y 1 de noviembre de 2016, respectivamente lo cual puede ser verificado en el certificado de existencia y representación legal que reposa en la propuesta (Adjunto imágenes bodegas)
- ✦ -Planta Administrativa ubicada en la Calle 15 N° 20 – 71 – Área 168 M2–
 - ✦ -Bodega ubicada Carrera 21 N° 15 – 33 Área – 246 M2 –

Y además contamos con vehículos propios de la Compañía:

- Camión NQR Modelo 2013 Placa TZR902
- Camión NQR Modelo 2015 Placa WFV321
- Camión HR Modelo 2015 Placa WLL184
- Camión HR Modelo 2017 Placa WOY611
- Camión HR Modelo 2016 Placa WNS569
- Camión NQR Modelo 2022 Placa JUK295

8. Contamos con un Capital de trabajo de \$7.942.453.000, lo cual nos respalda en la ejecución del contrato derivado del presente proceso, el cual tiene un monto de \$ 697.579.398; Este punto es importante resaltarlo ya que es una garantía de que no pondremos en riesgo la ejecución del contrato, Ya que contamos con un capital que ampara nuestro ofrecimiento.
9. En el Registro único de proponentes tenemos registrados 165 contratos, los cuales suman \$41.828.238.428, y ninguno fue Objeto de multas por lo que se cumplieron a entera satisfacción.

| CONS ECUTI VO RUP | ENTIDAD | LUGAR DE EJECUCIÓN | OBJETO | VALOR |
|----------------------------|---|---|--|------------------|
| 1 | INSTITUTO DE CASAS FISCALES DEL EJÉRCITO | BOGOTÁ | SUMINISTRO DE MATERIALES DE ALBAÑILERÍA Y PLOMERÍA PARA EL MANTENIMIENTO DE LAS VIVIENDAS FISCALES DE LA GUARNICIÓN BOGOTÁ | \$556.431.604,00 |
| 2 | FONADE | TOLEDO NTE SANTANDER | SUMINISTRO DE MATERIALES DE FERRETERÍA PARA LAS OBRAS COMPLEMENTARIAS DEL PROYECTO VIAL CARRETERA DE LA SOBERANÍA | \$499.249.991,00 |
| 3 | FISCALÍA GENERAL DE LA NACIÓN | BOGOTÁ | SUMINISTRO DE MATERIALES ELÉCTRICOS Y DE FERRETERÍA PARA LA FISCALÍA GENERAL DE LA NACIÓN | \$463.755.269,00 |
| 4 | FONADE | LA LEJIA NTE SANTANDER - SARAVENA | COMPRVENTA DE MATERIALES DE CONSTRUCCIÓN PARA EL PROYECTO VIAL CARRETERA DE LA SOBERANÍA | \$310.809.696,00 |

CALLE 15 N° 20 – 71

Tel.: (571) 2370753-2370755 Fax: (571) 2370828

PALOQUEMAO BOGOTÁ COLOMBIA

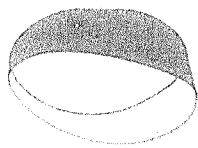

BRAND

NIT.: 830.109.420-1

| | | | | |
|----|---|--------------------------------------|---|--------------------|
| 5 | ESCUELA DE CARABINEROS DE LA PROVINCIA DE VÉLEZ | VELEZ SANTANDER | ADQUISICIÓN DE MATERIALES DE CONSTRUCCIÓN, HERRAMIENTA, REPUESTOS Y EQUIPOS PARA LA ESCUELA DE CARABINEROS PROVINCIA DE VELEZ | \$255.324.539,16 |
| 6 | FONADE | SAN JUAN DE ARAMA - MESETAS - BARAYA | SUMINISTRO DE MATERIALES Y HERRAMIENTAS DE FERRETERÍA. | \$240.070.406,00 |
| 7 | FOPAE | BOGOTÁ | SUMINISTRO DE ELEMENTOS DE FERRETERÍA PARA LA ATENCIÓN DE EMERGENCIAS, A PRECIOS FIJOS DE ACUERDO A LAS ESPECIFICACIONES Y CANTIDADES REQUERIDAS POR LA ENTIDAD | \$90.000.000,00 |
| 8 | FONADE | LA LEJIA NTE SANTANDER - SARAVERENA | ADQUISICIÓN DE HERRAMIENTA Y MATERIAL PARA EL TALLER DE MECÁNICA DEL PROYECTO VIAL CARRETERA DE LA SOBERANÍA | \$125.103.101,00 |
| 9 | RADIO TELEVISIÓN NACIONAL DE COLOMBIA - RTVC | BOGOTÁ | SUMINISTRO DE HERRAMIENTAS, MATERIALES Y SUMINISTROS ELÉCTRICOS, HIDRÁULICOS, DE CONSTRUCCIÓN Y DEMÁS ELEMENTOS DE FERRETERÍA SEGÚN LAS NECESIDADES PRESENTADAS POR LA ENTIDAD | \$32.400.000,00 |
| 10 | POLICIA NACIONAL - DIRECCIÓN DE INTELIGENCIA POLICIAL | BOGOTÁ | ADQUISICIÓN MATERIAL ELÉCTRICO, CONSTRUCCIÓN Y CABLEADO ESTRUCTURADO | \$32.386.359,29 |
| 11 | ALCALDÍA MAYOR DE BOGOTÁ D.C. | BOGOTÁ | ADQUISICIÓN DE MATERIALES Y/O ELEMENTOS DE FERRETERÍA, ELÉCTRICOS Y LUMINARIAS PARA REALIZAR LOS MANTENIMIENTOS PREVENTIVOS, CORRECTIVOS Y LAS ADECUACIONES QUE REQUIERAN LAS INSTALACIONES.. | \$31.484.098,00 |
| 12 | CAJA DE RETIRO DE LAS FUERZAS MILITARES | BOGOTÁ | SUMINISTRO DE MATERIALES DE CONSTRUCCIÓN Y ELEMENTOS NECESARIOS PARA EL MANTENIMIENTO PREVENTIVO Y CORRECTIVO DE LAS INSTALACIONES Y PLANTA DE INGENIERIA... | \$12.119.862,00 |
| 13 | FONADE | IBAGUE | COMPRAVENTA DE ELEMENTOS DE FERRETERÍA, MATERIALES DE OBRA, MATERIALES PARA INSTALACIONES ELÉCTRICAS, PARA INSTALACIONES SANITARIAS E HIDRÁULICAS Y PARA ACABADOS DE OBRA | \$6.128.610,00 |
| 14 | MONTAJES MORELCO | BOGOTÁ | SUMINISTRO DE ARTÍCULOS DE FERRETERÍA Y MATERIALES DE CONSTRUCCIÓN | \$773.213.526,00 |
| 15 | CONSORCIO ORIENTE | CHÍA | SUMINISTRO DE ARTÍCULOS DE FERRETERÍA Y DE CONSTRUCCIÓN EN GENERAL | \$1.737.217.000,00 |
| 16 | MONTECZ S.A | BOGOTÁ | SUMINISTRO DE MATERIALES DE FERRETERÍA, DE CONSTRUCCIÓN, ELÉCTRICOS, HERRAMIENTAS Y SEGURIDAD INDUSTRIAL | \$1.099.291.500,00 |
| 17 | SENA | BOGOTÁ | ADQUISICIÓN DE MATERIALES DE FORMACIÓN PROFESIONAL, NECESARIOS PARA LA ADECUADA REALIZACIÓN DE LAS PRÁCTICAS DE TALLER DE LOS APRENDICES QUE ADELANTAN... | \$68.500.900,00 |
| 18 | FONADE | TOCANCIPÁ | SUMINISTRO DE MATERIALES DE OBRA REQUERIDOS POR EL DPS PARA LA CONSTRUCCIÓN DE UNA VIVIENDA EN EL MUNICIPIO DE TOCANCIPÁ | \$18.219.897,00 |

CALLE 15 Nº 20 – 71

Tel.: (571) 2370753-2370755 Fax: (571) 2370828

PALOQUEMAO BOGOTÁ COLOMBIA

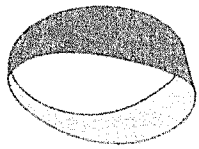

BRAND

NIT.: 830.109.420-1

| | | | | |
|----|--|----------------|---|------------------|
| 19 | FUERZAS MILITARES - DIRECCIÓN GENERAL DE SANIDAD MILITAR | BOGOTÁ | ADQUISICIÓN DE ELEMENTOS DE CONSTRUCCIÓN CON EL FIN DE REALIZAR LAS MEJORAS LOCATIVAS EN LAS OFICINAS DE LA DIRECCIÓN GENERAL DE SAB;NIDAD MILITAR | \$2.049.817,00 |
| 20 | MINISTERIO DE DEFENSA NACIONAL | BOGOTÁ | SUMINISTRO DE ELEMENTOS DE FERRETERÍA Y CARPINTERÍA A PRECIOS UNITARIOS FIJOS, PARA LAS INSTALACIONES DE LA UNIDAD DE GESTIÓN GENERAL DEL MDN | \$15.000.000,00 |
| 21 | SECRETARÍA DISTRITAL DE INTEGRACIÓN SOCIAL | BOGOTÁ | SUMINISTRO DE MATERIALES DE CONSTRUCCIÓN, HERRAMIENTA Y FERRETERÍA EN GENERAL PARA APOYAR EL MANTENIMIENTO DE LOS CENTROS Y SEDES DE LA SECRETARÍA DISTRITAL DE INTEGRACIÓN SOCIAL, UBICADOS EN BOGOTÁ D.C. | \$750.000.000,00 |
| 22 | IDIPRON | BOGOTÁ | SUMINISTRO DE MATERIALES DE CONSTRUCCIÓN, FERRETERÍA Y EQUIPOS PARA LAS DIFERENTES UNIDADES DE PROTECCIÓN INTEGRAL Y DEPENDENCIAS DEL IDIPRON | \$645.000.000,00 |
| 23 | AGENCIA LOGÍSTICA DE LAS FUERZAS MILITARES | BOGOTÁ | SUMINISTRO DE MATERIALES DE CONSTRUCCIÓN Y FERRETERÍA CON DESTINO A LA AGENCIA LOGÍSTICA DE LAS FUERZAS MILITARES. | \$87.750.000,00 |
| 24 | DEFENSORÍA DEL PUEBLO | BOGOTÁ | ADQUISICIÓN DE REPUESTOS ELÉCTRICOS E ILUMINACIONES Y MATERIALES DE CONSTRUCCIÓN PARA EL NIVEL CENTRAL Y REGIONALES DE LA ENTIDAD | \$36.499.648,00 |
| 25 | SENA | ESPINAL TOLIMA | SUMINISTRO DE MATERIALES DE FORMACIÓN PARA EL ÁREA PECUARIA MATERIALES DE FORMACIÓN PARA EL ÁREA CONSTRUCCIONES,(GRUPO FERRETERÍA Y GRUPO SEGURIDAD) DEL PROGRAMA DE FORMACIÓN... | \$66.286.074,00 |
| 26 | FONADE | TRAMO BARAYA | ADQUISICIÓN DE GEOMALLA, GEOTEXTIL Y MANTO PARA CONTROL DE EROSIÓN Y EMPRADIZACIÓN PARA EL TRAMO BARAYA - COLOMBIA | \$159.499.355,00 |
| 27 | ALCALDÍA MUNICIPIO DE CHIPAQUE | CHIPAQUE | ADQUISICIÓN DE MATERIALES DE CONSTRUCCIÓN PARA EL MEJORAMIENTO DE ALGUNAS VIVIENDAS RURALES DEL MUNICIPIO DE CHIPAQUE | \$150.000.000,00 |
| 28 | ALCALDÍA MUNICIPIO DE ICONONZO | ICONONZO | COMPRAVENTA DE MATERIALES, TUBERIAS Y ACCESORIOS PARA EL MANTENIMIENTO Y OPERACIÓN DE LOS ACUEDUCTOS VEREDALES DE LAS VEREDAS PARAMO, PORTACHUELO Y BASCONTA, DEL MUNICIPIO DE ICONONZO TOLIMA | \$12.143.154,00 |
| 29 | ALCALDÍA MUNICIPIO DE ICONONZO | ICONONZO | SUMINISTRO DE MATERIALES QUE BENEFICIEN LA CALIDAD DE VIDA EN EL CONSUMO DE AGUA OTABLE PARA LA ZONA RURAL DEL MUNICIPIO DE ICONONZO TOLIMA | \$10.219.354,00 |
| 30 | ALCALDÍA MUNICIPIO DE ICONONZO | ICONONZO | COMPRAVENTA DE PINTURAS Y ACCESORIOS PARA EL MANTENIMIENTO DE LA INFRAESTRUCTURA DE LAS INSTITUCIONES EDUCATIVAS UBICADAS EN LA ZONA URBANA Y RURAL DEL MUNICIPIO DE ICONONZO TOLIMA | \$8.442.109,00 |
| 31 | ALCALDÍA MUNICIPIO DE MELGAR | MELGAR | COMPRAVENTA DE TANQUES DE ALMACENAMIENTO DE AGUA Y ACCESORIOS PARA INSTALACIÓN; PARA AFRONTAR TIEMPOS DE SEQUIA | \$8.013.083,00 |

CALLE 15 N° 20 - 71

Tel.: (571) 2370753-2370755 Fax: (571) 2370828

PALOQUEMAO BOGOTÁ COLOMBIA

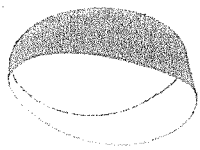

BRAND

NIT.: 830.109.420-1

| | | | | |
|----|---|-------------------|---|------------------|
| 32 | comando de apoyo logístico de infantería de marina | BOGOTÁ Y SESQUILÉ | ADQUISICIÓN DE MATERIALES DE CONSTRUCCIÓN, HERRAMIENTAS Y OTROS MATERIALES Y SUMINISTROS PARA EL MANTENIMIENTO DEL CLUB NAVAL DE TOMINÉ | \$50.000.000,00 |
| 33 | FUERZA AÉREA | MELGAR | SUMINISTRO POR VALORES UNITARIOS DE MATERIALES PARA TRABAJOS DE CONSTRUCCIÓN, PINTURA Y MATERIALES ELÉCTRICOS EN LAS CONDICIONES MÍNIMAS DESCRITAS EN EL ANEXO TÉCNICO | \$529.436.272,00 |
| 34 | FUERZA AÉREA | MELGAR | ADQUISICIÓN DE HERRAMIENTAS Y OTROS MATERIALES Y SUMINISTROS PARA LA REALIZACIÓN DEL MANTENIMIENTO DE LOS COMPONENTES Y AERONAVES ASIGNADAS AL CACOM-4, DE ACUERDO A FICHA TÉCNICA | \$115.936.572,64 |
| 35 | ORQUESTA FILARMÓNICA DE BOGOTÁ | BOGOTÁ | SUMINISTRO DE MATERIALES DE CONSTRUCCION, ELÉCTRICOS Y DE FERRETERÍA, POR EL SISTEMA DE PRECIOS UNITARIOS FIJOS | \$43.196.511,00 |
| 36 | ORQUESTA FILARMÓNICA DE BOGOTÁ | BOGOTÁ | SUMINISTRO DE MATERIALES DE CONSTRUCCION, ELÉCTRICOS Y DE FERRETERÍA, POR EL SISTEMA DE PRECIOS UNITARIOS FIJOS | \$35.006.897,00 |
| 37 | UNIDAD ADMINISTRATIVA ESPECIAL DE REHABILITACIÓN Y MANTENIMIENTO VIAL | BOGOTÁ | SUMINISTRO DE ELEMENTOS DE FERRETERÍA PARA ADELANTAR LAS LABORES A CARGO DE LA UNIDAD ADMINISTRATIVA ESPECIAL DE REHABILITACIÓN Y MANTENIMIENTO VIAL | \$20.139.130,00 |
| 38 | PARQUES NACIONALES NATURALES | BOGOTÁ | SUMINISTRO DE ELEMENTOS Y MATERIALES DE CONSTRUCCIÓN, FERRETERÍA Y ELÉCTRICOS | \$30.000.000,00 |
| 39 | ALCALDÍA DE UNE | UNE | OBTENCIÓN DE PINTURA PARA MEJORAMIENTO DE FACHADAS URBANAS EN EL MUNICIPIO DE UNE – CUNDINAMARCA | \$53.073.917,00 |
| 40 | ALCALDÍA MUNICIPIO DE TABIO | TABIO | SUMINISTRO DE MATERIALES PARA EL CAMBIO DE CIELO RASO EN LAS INSTALACIONES DEL COLEGIO GIMNASIO MODERNO SANTA BÁRBARA A CARGO DE LA ACLALDÍA MUNICIPAL DE TABIO CUNDINAMARAC | \$9.464.237,00 |
| 41 | ESCUELA DE POLICIA PROVINCIA DE SUMAPAZ | FUSAGASUGÁ | COMPRA DE HERRAMIENTAS, MATERIALES DE CONSTRUCCIÓN, OTROS EQUIPOS Y ELEMENTOS PARA LA ESCUELA PROVINCIA DEL SUMAPAZ Y PARA EL CENTRO RECREACIONAL DE BIENESTAR SOCIAL EN FUSAGASUGÁ | \$46.265.692,05 |
| 42 | FONADE | SARAVENA | COMPRVENTA DE MATERIALES DE CONSTRUCCIÓN Y ELEMENTOS DE FERRETERÍA PARA SUPLIR LAS OBRAS QUE SE ADELANTAN E EL PROYECTO VIAL CARRETERA DE LA SOBERANÍA | \$238.667.458,00 |
| 43 | FONADE | SARAVENA | SUMINISTRAR LOS MATERIALES DE CONSTRUCCIÓN, ELEMENTOS DE FERRETERÍA Y HERRAMIENTAS PARA SUPLIR LAS OBRAS QUE SE ADELANTAN EN EL PROYECTO VIAL CARRETERA DE LA SOBERANÍA | \$894.277.172,00 |
| 44 | FONADE | SARAVENA | COMPRVENTA DE CEMENTO PROTLAND TIPO 1 PARA EL PROYECTO CARRETERA DE LA SOBERANÍA | \$30.120.000,00 |

CALLE 15 Nº 20 – 71

Tel.: (571) 2370753-2370755 Fax: (571) 2370828

PALOQUEMAO BOGOTÁ COLOMBIA

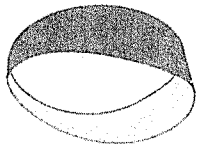

BRAND

NIT.: 830.109.420-1

| | | | | |
|----|--|-------------------|--|------------------|
| 45 | FONADE | MONDOMO CAUCA | SUMINISTRO DE MATERIALES DE CONSTRUCCIÓN, ELEMENTOS DE FERRETERÍA Y HERRAMIENTAS DESTINADAS AL CONVENIO 212042... | \$242.155.170,00 |
| 46 | FONADE | TIBÚ - LA GABARRA | SUMINISTRO DE ELEMENTOS DE FERRETERÍA DESTINADOS PARA EL PROYEVTIO VIA TIBÚ-LA GABARRA | \$937.008.799,00 |
| 47 | FONADE | TIBÚ - LA GABARRA | SUMINISTRO DE ACERO Y ALAMBRE PARA EL PROECTO DE MEJORAMIENTO DE LA VIA TIBÚ-LA GABARRA | \$158.331.565,00 |
| 48 | INVIAS | BOGOTÁ | SUMINISTRO DE MATERIALES DE CONSTRUCCIÓN Y FERETERÍA PARA EL INSTITUTO NACIONAL DE VÍAS | \$60.000.000,00 |
| 49 | ALCALDÍA MUNICIPIO DE GIRÓN | GIRÓN | SUMINISTRO DE MATERIALES DE FERRETERÍA Y CONSTRUCCIÓN PARA LA EJECUCION DE OBRAS MENORES DE INFRAESTRUCTURA URBANA Y RURAL DEL MUNICIPIO DE GIRON "SANTANDER" | \$718.000.000,00 |
| 50 | INSTITUTO DE CASAS FISCALES DEL EJERCITO | BOGOTÁ | SUMINISTRO DE PINTURA Y ELEMENTOS CON DESTINO AL MANTENIMIENTO DE LAS VIVIENDAS FISCALES DEL ICFE | \$411.689.242,00 |
| 51 | INSTITUTO DE CASAS FISCALES DEL EJERCITO | BOGOTÁ | SUMINISTRO DE MATERIALES ELÉCTRICOS, ALBAÑILERÍA, PLOMERÍA, ORNAMENTACIÓN, GAS Y CARPINTERÍA PARA EL MANTENIMIENTO DE LAS VIVIENDAS FISCALES DE LA GURNICIÓN DE BOGOTÁ | \$224.310.362,00 |
| 52 | FONADE | PLANADAS | SUMINISTRO DE MATERIALES DE CONSTRUCCIÓN, ELEMENTOS DE FERRETERÍA Y HERRAMIENTAS DESTINADOS AL CONVENIO 212042 | \$389.866.000,00 |
| 53 | ALCALDÍA DE MEDELLÍN | MEDELLÍN | GRUPO 1 – MATERIAL DE DEPÓSITO: DOSCIENTOS CINCUENTA Y SEIS MILLONES NOVECIENTOS VEINTICUATRO MIL DOSCIENTOS OCHENTA Y UN PESOS M/L (\$ 256.924.281) INCLUIDO IVA. GRUPO 4 – FERRETERÍA: DOSCIENTOS SESENTA Y CINCO MILLONES QUINIENTOS OCHENTA Y CINCO MIL SETECIENTOS CUARENTA Y OCHO PESOS M/L (\$265.585.748) INCLUIDO IVA. | \$522.510.029 |
| 54 | COMANDO DE LAS FUERZAS MILITARES | BOGOTÁ | compraventa materiales de construcción de acuerdo con el anexo único el cual hace parte integral del presente contrato. | \$1.357.762.000 |
| 55 | ALCALDÍA DE ALMEIDA | ALMEIDA | SUMINISTRO DE MATERIALES DE CONSTRUCCIÓN PARA EL MEJORAMIENTO DE VIVIENDA URBANA Y RURAL, EN DESARROLLO DEL PROGRAMA DE VIVIENDA DIGNA PARA TODOS EN ALMEIDA | \$277.754.050,00 |
| 56 | FONADE | MONDOMO CAUCA | SUMINISTRAR MATERIALES DE CONSTRUCCIÓN PARA CUNETAS, PARA EL PROYECTO MEJORAMIENTO DE LA VIA MONDOMO - TRES QUBRADAS - SAN PEDRO EN EL DEPARTAMENTO DEL CAUCA | \$827.296.927,00 |
| 57 | ALCALDÍA MUNICIPIO DE UBATÉ | UBATÉ | COMPRAVENTA DE ELEMENTOS Y MATERIALES PARA EL APOYO A LOS ACUEDUCTOS VEREDALES DEL MUNICIPIO DE UBATÉ | \$12.430.045 |
| 58 | dirección de inteligencia policial | BOGOTÁ | ADQUISICIÓN MATERIAL ELÉCTRICO, CONSTRUCCIÓN Y CABLEADO ESTRUCTURADO | \$32.386.359 |
| 59 | ALCALDÍA DE BETULIA | BETULIA | SUMINISTRO DE TUBERIAS Y ACCESORIOS ACUEDUCTOS VEREDALES DEL MUNICIPIO DE BETULIA | \$66.500.000 |

CALLE 15 Nº 20 – 71

Tel.: (571) 2370753-2370755 Fax: (571) 2370828

PALOQUEMAO BOGOTÁ COLOMBIA



BRAND

NIT.: 830.109.420-1

| | | | | |
|----|--|-------------------|---|-----------------|
| 60 | FONDO ROTATORIO DE LA REGISTRADURÍA | BOGOTÁ | ADQUISICIÓN DE CAJAS DE HERRAMIENTAS | \$6.340.699 |
| 61 | ALCALDÍA DE RIOSUCIO | RIOSUCIO CALDAS | SUMINISTRO Y TRANSPORTE DE MATERIALES DE CONSTRUCCIÓN PARA APOYAR MEJORAMIENTOS DE VIVIENDAS DE LA POBLACIÓN POBRE Y VULNERABLE DE LAS COMUNIDADES DEL RESGUARDO DE ESCOPETERA PIRZA | \$319.302.730 |
| 62 | CASAS FISCALES | BOGOTÁ | SUMINISTRO DE PINTURAS Y ELEMENTOS CON DESTINO AL MANTENIMIENTO DE LAS VIVIENDAS FISCALES DEL ICFE. | \$589.354.295 |
| 63 | SANIDAD POLICIA NACIONAL | BOGOTÁ | SUMINISTRO DE MATERIALES DE CONSTRUCCIÓN, ELEMENTOS DE FERRETERÍA, CERRAJERÍA, HERRAMIENTAS, ARTÍCULOS ELÉCTRICOS, PINTURAS Y DEMÁS PRODUCTOS AFINES DESTINADOS AL MANTENIMIENTO DE LAS INSTALACIONES DE LA DIRECCIÓN DE SANIDAD DE LA POLICÍA NACIONAL | \$64.435.000 |
| 64 | EJERCITO NACIONAL - BATALLON DE ASPC No. 5 MERCEDES ABREGO | BUCARAMANGA | SUMINISTRO DE MATERIALES DE CONSTRUCCIÓN PARA LA SEGUNDA DIVISION Y EL BITER No. 5 UNIDADES CENTRALIZADAS POR EL BASPC5 | \$333.728.779 |
| 65 | ALCALDÍA DE RIOBLANCO | RIOBLANCO | SUMINISTRO DE MATERIALES PARA VIVIENDAS DE POBLACIÓN VULNERABLE RESIDENTE EN EL MUNICIPIO DE RIOBLANCO TOLIMA, EN CUMPLIMIENTO AL PROGRAMA OBRAS PARA TODOS EN SU SUBPROGRAMA VIVIENDA PARA TODOS CONTEMPLADO EN EL PLAN DE DESARROLLO CAMPO PARA TODOS 2012-2015 | \$179.988.600 |
| 66 | ALCALDÍA RIOSUCIO | RIOSUCIO CALDAS | SUMINISTRO DE MATERIALES PARA CONSTRUCCION Y MANTENIMIENTO DE LAS INSTITUCIONES EDUCATIVAS | \$34.093.714 |
| 67 | UNIVERSIDAD DE CUNDINAMARCA | FUSAGASUGÁ | ADQUISICIÓN DE MATERIALES Y SUMINISTROS ELÉCTRICOS, QUE SE UTILIZAN PARA EL MANTENIMIENTO DE LA PLANTA FÍSICA DE LA UNIVERSIDAD DE CUNDINAMARCA EN SU SEDE, SECCIONALES Y EXTENSIONES | \$126.577.803 |
| 68 | FONADE | PLANADAS | SUMINISTRO DE CEMENTO PARA LA EJECUCIÓN DE LOS PROYECTOS PAVIMENTACIÓN DE LA VÍA PLANADAS – GAITANIA (11 KM) Y LA REHABILITACIÓN DE LA AEROPISTA DE PLANADAS EN EL DEPARTAMENTO DEL TOLIMA, EN EL MARCO DEL CONTRATO INTERADMINISTRATIVO No. 212042 | \$786.545.760 |
| 69 | FONADE | TIBÚ - LA GABARRA | SUMINISTRO DE ELEMENTOS DE FERRETERÍA DESTINADOS PARA EL PROYECTO VIAL TIBÚ – LA GABARRA (DEPTO. DE NORTE DE SANTANDER) EN DESARROLLO DEL CONTRATO INTERADMINISTRATIVO 213046. | \$1.396.244.368 |
| 70 | TECNOLÓGICO DE ANTIOQUIA | MEDELLÍN | El Contratista suministrará al Tecnológico de Antioquia - Institución Universitaria, bienes y materiales para la construcción y de ferretería para el mantenimiento de las instalaciones de la Institución Universitaria y en donde | \$315.000.000 |

CALLE 15 Nº 20 – 71

Tel.: (571) 2370753-2370755 Fax: (571) 2370828

PALOQUEMAO BOGOTÁ COLOMBIA

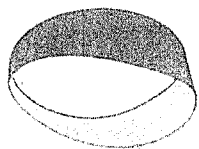

BRAND

NIT.: 830.109.420-1

| | | | | |
|----|--|-------------------|---|-----------------|
| | | | haga presencia el Tecnológico de Antioquia, de acuerdo con las especificaciones técnicas contenidas en el anexo que hace parte integral del presente estudio y fichas técnicas. | |
| 71 | ARMADA NACIONAL PUERTO CARREÑO - BASE NAVAL ARC ORINOQUIA | PUERTO CARREÑO | CONTRATAR EL SUMINISTRO A TODO COSTO Y PERMANENTE (ACUERDO REQUERIMIENTO INSTITUCIONAL) DE OTROS MATERIALES Y SUMINISTROS (FERRETERIA), PARA LA FUERZA NAVAL DEL ORIENTE Y SUS UNIDADES ADSCRITAS | \$504.430.518 |
| 72 | FUERZA AÉREA COLOMBIANA - ESCUELA MILITAR DE AVIACIÓN | CALI | SUMINISTRO DE MATERIALES DE CONSTRUCCION Y OTROS MATERIALES Y SUMINISTROS PARA EL MANTENIMIENTO DE LOS BIENES, VIAS Y ESTRUCTURAS DE LA BASE AEREA MARCO FIDEL SUAREZ Y CACOM-7. | \$ 139.722.000 |
| 73 | SERVICIO NACIONAL DE APRENDIZAJE (SENA) CHÍA | CHÍA | Contratar el suministro de elementos de Ferretería para el arreglo preventivo y correctivo de las instalaciones del Centro de Desarrollo Agroempresarial | \$41.588.400 |
| 74 | TOLIMA - ALCALDIA MUNICIPIO DE MELGAR | MELGAR | ADQUISICION DE MALLA PARA GAVION CALIBRE 12.5 TRIPLE TORSION DESTINADAS A LA MITIGACION DE INUNDACIONES Y LA EROSION HIDRICA DE LA RIBERA DEL RIO SUMAPAZ, VEREDAS SAN JOSE DE LA COLORADA Y SALERO DEL MUNICIPIO DE MELGAR TOLIMA. | \$16.960.000 |
| 75 | SERVICIO NACIONAL DE APRENDIZAJE (SENA) MOSQUERA | MOSQUERA | COMPRA DE ELEMENTOS DE FERRETERIA PARA SER UTILIZADOS EN LOS DIFERENTES AMBIENTES DEL CENTRO DE BIOTECNOLOGÍA AGROPECUARIA SENA- REGIONAL CUNDINAMARCA | \$42.016.719,00 |
| 76 | ALCALDIA MUNICIPIO DE TULUA | TULUA | SUMINISTRO DE MATERIALES DE CONSTRUCCIÓN CON DESTINO A REPARACIONES LOCATIVAS NECESARIAS EN 12 INSTITUCIONES EDUCATIVAS OFICIALES DE LA ZONA URBANA Y RURAL ADSCRITAS A LA SECRETARIA DE EDUCACIÓN DEL MUNICIPIO DE TULUÁ | \$243.646.491 |
| 77 | SERVICIO NACIONAL DE APRENDIZAJE (SENA) BOYACÁ | TUNJA | contratar la compraventa de materiales de formación dirigidos a los programas Ser y Titulada, que atiende el Centro de Desarrollo Agropecuario y Agroindustrial del SENA, Regional Boyacá LOTE - INSUMOS DE FERRETERIA | \$ 39.997.522 |
| 78 | COMISION COLOMBIANA DEL OCEANO - SECRETARIA EJECUTIVA DE LA COMISION COLOMBIANA DEL OCEANO | BOGOTÁ | Adquisición de materiales de construcción y otros materiales y suministros, para la Comisión Colombiana del Océano-Secretaría Ejecutiva. | \$ 48.731.423 |
| 79 | FONDO ROTATORIO DE LA REGISTRADU | BOGOTÁ | Adquisicion de plantas electricas de 2KVA portables | \$ 27.038.865 |

CALLE 15 N° 20 – 71

Tel.: (571) 2370753-2370755 Fax: (571) 2370828

PALOQUEMAO BOGOTÁ COLOMBIA

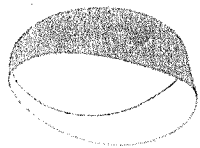

BRAND

NIT.: 830.109.420-1

| | | | | |
|----|---|---------------|---|-----------------|
| | RIA NACIONAL DEL ESTADO CIVIL | | | |
| 80 | Plaza mayor de Medellín | MEDELLÍN | ADQUISICIÓN DE MATERIALES Y SUMINISTRO POR DEMANDA DE ELEMENTOS DE FERRETERIA, HERRAMIENTA, CONSTRUCCIÓN, COMPONENTES ELECTRICOS O ELECTRONICOS Y AFINES EN GENERAL NECESARIOS PARA LA INTERVENCIÓN DEL AREA DE MANTENIMIENTO DE LA ENTIDAD | \$89.888.143 |
| 81 | ESCUELA SUPERIOR DE GUERRA | BOGOTÁ | EI MINISTERIO DE DEFENSA NACIONAL- COMANDO GENERAL DE LAS FUERZAS MILITARES - Escuela Superior de Guerra requiere contratar el SUMINISTRO DE MATERIALES DE CONSTRUCCIÓN Y ELEMENTOS DE FERRETERÍA CON DESTINO A LA ESCUELA SUPERIOR DE GUERRA. | \$90.157.946,77 |
| 82 | SERVICIO NACIONAL DE APRENDIZAJE (SENA) DOSQUEBRADAS | DOSQUEBRADAS | SUMINISTRO DE MATERIALES DE FERRETERÍA, NECESARIOS PARA IMPARTIR FORMACIÓN PROFESIONAL EN LOS DIFERENTES AMBIENTES, DIVERSOS PROGRAMAS Y PROYECTOS QUE SE OFERTAN EN EL CENTRO DE DISEÑO E INNOVACIÓN TECNOLÓGICA INDUSTRIAL, EN LA VIGENCIA 2016 | \$406.840.747 |
| 83 | INSTITUTO NACIONAL DE VIAS (INVIAS) | BOGOTÁ | EQUIPAMIENTO CON ELEMENTOS PARA LA ADECUACION Y MANTENIMIENTO DE LOS EDIFICIOS SEDES DEL INSTITUTO NACIONAL DE VIAS-INVIAS | \$ 59.999.999 |
| 84 | ESCUELA DE SUBOFICIALES Y NIVEL EJECUTIVO | SIBATÉ | ADQUISICION DE EQUIPOS (GUADANA, MOTOSIERRA, PLANTA ELECTRICA, HIDROLAVADORA, EQUIPO DE SOLDADURA, CORTASETOS) PARA LA ESCUELA DE SUBOFICIALES Y NIVEL EJECUTIVO GONZALO JIMENEZ DE QUESADA | \$ 19.636.600 |
| 85 | SERVICIO NACIONAL DE APRENDIZAJE (SENA) REGIONAL META | VILLAVICENCIO | Contratar la compra de elementos de ferreteria, pintura y materiales requeridos para las actividades de ornato y mantenimientos de las instalaciones a realizarse en las Sedes a realizarse en las Sedes El Hachon (Villavicencio) y Los Naranjos (Granada) del Centro Agroindustrial del Meta. | \$ 47.189.691 |
| 86 | ALCALDÍA DE MOSQUERA | MOSQUERA | COMPRA DE INSUMOS PARA LA SEÑALIZACIÓN Y MEDIDAS DE TRÁFICO CALMADO DEL MUNICIPIO DE MOSQUERA-CUNDINAMARCA | \$109.975.000 |
| 87 | SECRETARÍA DE INTEGRACIÓN SOCIAL | BOGOTÁ | SUMINISTRO DE MATERIALES DE CONSTRUCCIÓN, HERRAMIENTA Y FERRETERÍA EN GENERAL PARA APOYAR EL MANTENIMIENTO DE LOS CENTROS Y SEDES DE LA SECRETARÍA DISTRITAL DE INTEGRACIÓN SOCIAL | \$1.428.079.855 |
| 88 | ALCALDÍA DE FLORENCIA | FLORENCIA | SUMINISTRO DE MATERIALES PARA EL MANTENIMIENTO DE LA RED DE ACUEDUCTO Y ALCANTARILLADO EN EL MUNICIPIO DE FLORENCIA. | \$80.676.958 |
| 89 | SENA MANIZALES | MANIZALES | COMPRA DE MATERIALES PARA LA FORMACIÓN PROFESIONAL PARA LAS LÍNEAS TECNOLÓGICAS DE TECNOPARQUE Y TECNIACADEMIA, PROGRAMAS DE FORMACIÓN TITULADA, COMPLEMENTARIA Y PROGRAMAS ESPECIALES DEL CENTRO PARA LA FORMACIÓN CAFETERA SENA REGIONAL CALDAS | \$146.553.393 |
| 90 | SECRETARÍA DISTRITAL DE CULTURA, | BOGOTÁ | Suministro de elementos de ferreteria y eléctricos. | \$99.306.414 |

CALLE 15 Nº 20 – 71

Tel.: (571) 2370753-2370755 Fax: (571) 2370828

PALOQUEMAO BOGOTÁ COLOMBIA

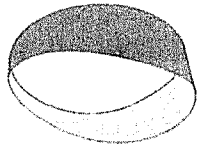

BRAND

NIT.: 830.109.420-1

| | | | | |
|-----|---|----------------|--|------------------|
| | RECREACIÓN Y DEPORTE | | | |
| 91 | CUNDINAMARCA - ALCALDIA MUNICIPIO DE ANAPOIMA | ANAPOIMA | SUMINISTRO DE MATERIALES DE CONSTRUCCION Y ELEMENTOS DE FERRETERIA, PARA EL MANTENIMIENTO, REPARACION, ADECUACION Y DOTACION ANUAL DE LAS EDIFICACIONES DE PROPIEDAD DEL MUNICIPIO E INSTITUCIONES EDUCATIVAS DE ANAPOIMA CUNDINAMARCA | \$ 95.000.000 |
| 92 | SANTANDER - ALCALDIA MUNICIPIO DE BUCARAMANGA | BUCARAMANGA | COMPRAVENTA DE MATERIALES DE CONSTRUCCION NECESARIOS PARA MITIGAR DANOS OCURRIDOS COMO CONSECUENCIA DE LA SEGUNDA TEMPORADA DE LLUVIAS Y POSIBLE FENOMENO DE LA NINA EN EL MES DE JULIO DE 2016 - EN EL MUNICIPIO DE BUCARAMANGA | \$ 47.074.920 |
| 93 | VALLE DEL CAUCA - ALCALDIA MUNICIPIO DE BUGA | BUGA | COMPRA DE MATERIALES DE CONSTRUCCION PARA EL DESARROLLO DEL PROGRAMA MEDIDAS ESTRUCTURALES PARA LA REDUCCION DE AMENAZAS. | \$24.625.000 |
| 94 | ALCALDIA DE FUSAGASUGA | FUSAGASUGA | COMPRA DE MATERIALES ELÉCTRICOS PARA EL MANTENIMIENTO DL ALUMBRADO PÚBLICO EN EL MUNICIPIO DE FUSAGUGA | \$157.501.132,00 |
| 95 | ALCALDIA RIOSUCIO | RIOSUCIO | SUMINISTRO Y TRANSPORTE DE MATERIALES DE CONSTRUCCION PARA APOYAR A FAMILIAS DE ESCASOS RECURSOS QUE NECESITAN MEJORAR SUS VIVIENDAS EN LAS COMUNIDADES DEL RESGUARDO DE ESCOPETERA PIRZA | \$292.841.624 |
| 96 | CASAS FISCALES | BOGOTÁ | SUMINISTRO DE MATERIALES DE FERRETERIA, PINTURAS, ELÉCTRICOS, ALBAÑILERIA, PLOMERIA, ORNAMENTACION, GAS Y CARPINTERIA PARA EL MANTENIMIENTO DE LAS VIVIENDAS FISCALES Y ÁREAS COMUNES A NIVEL NACIONAL CON DESTINO AL INSTITUTO DE CASAS FISCALES DEL EJERCITO | \$ 2.229.217.679 |
| 97 | ARMADA NACIONAL-BASE NAVAL ORINOQUIA | PUERTO CARREÑO | CONTRATAR EL SUMINISTRO A TODO COSTO Y PERMANENTE (ACUERDO REQUERIMIENTO INSTITUCIONAL) DE OTROS MATERIALES Y SUMINISTROS (FERRETERIA), PARA LA FUERZA NAVAL DEL ORIENTE Y SUS UNIDADES ADSCRITAS | \$370.524.984 |
| 98 | INSTITUTO DISTRITAL DE LAS ARTES IDARTES | BOGOTÁ | Suministrar a monto agotable los elementos y/o materiales requeridos para garantizar el mantenimiento de las sedes, equipamientos culturales, centros locales para la niñez y la juventud - CLAN e insumos necesarios para el área de Producción del IDARTES | \$ 562.500.000 |
| 99 | POLICIA NACIONAL - DIRECCION ANTINARCOTICOS | BOGOTÁ | SUMINISTRO DE CONSUMIBLES PARA EL MANTENIMIENTO Y APOYO A LOS SISTEMAS DE LAS BASES DE ASPERSION Y ERRADICACION MANUAL Y DE ELEMENTOS Y MATERIALES DE CONSTRUCCION PARA LA DIRECCION DE ANTINARCOTICOS POLICIA NACIONAL". | \$ 315.000.000 |
| 100 | COMANDO AEREO DE COMBATE No. 1 | PUERTO SALGAR | La Adquisición de Materiales de Construcción, Herramientas y otros Suministros para Realizar Labores de Mantenimiento Preventivo y Correctivo a Todas las Instalaciones de CACOM-1 | \$ 324.003.891 |
| 101 | COMANDO GENERAL DE | BOGOTÁ | CONTRATAR EL SUMINISTRO DE ELEMENTOS DE FERRETERIA Y MATERIALES DE CONSTRUCCION (ELÉCTRICOS, PINTURAS, CARPINTERIA, PLOMERIA | \$ 474.960.874 |

CALLE 15 Nº 20 – 71

Tel.: (571) 2370753-2370755 Fax: (571) 2370828

PALOQUEMAO BOGOTÁ COLOMBIA

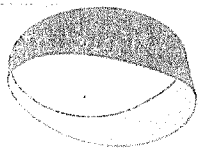

BRAND

NIT.: 830.109.420-1

| | | | | |
|-----|--|---------------|---|----------------|
| | LAS FUERZAS MILITARES | | Y ALBAÑILERÍA) DE CONFORMIDAD CON LAS ESPECIFICACIONES - FICHA TÉCNICA DEL FORMULARIO N.1 | |
| 102 | ESCUELA DE POSTGRADOS DE POLICÍA MIGUEL ANTONIO LLERAS PIZARRO | BOGOTÁ | SUMINISTRO DE MATERIALES Y ELEMENTOS DE FERRETERÍA PARA LA ESCUELA DE POSTGRADOS DE POLICÍA "MIGUEL ANTONIO LLERAS PIZARRO". | \$ 57.643.455 |
| 103 | INSTITUTO DISTRITAL DE PATRIMONIO CULTURAL | BOGOTÁ | CONTRATAR LA COMPRA, SUMINISTRO Y ALQUILER DE ELEMENTOS QUÍMICOS ESPECIALIZADOS, EQUIPOS DE CONSTRUCCIÓN, MATERIALES Y HERRAMIENTAS MENORES PARA LA INTERVENCIÓN EN BIENES DE INTERÉS CULTURAL, INCLUIDAS LAS SEDES DEL IDPC, EN LA CIUDAD DE BOGOTÁ D.C | \$ 445.762.592 |
| 104 | COMANDO AEREO DE MANTENIMIENTO | MADRID | ADQUISICION DE MATERIALES DE CONSTRUCCION PARA LOS MANTENIMIENTOS COMANDO AEREO DE MANTENIMIENTO. | \$ 72.479.416 |
| 105 | DIRECCIÓN GENERAL DE LA POLICÍA NACIONAL | BOGOTÁ | ADQUISICIÓN DE BATERIAS, PILAS, ROLLOS PLASTICOS Y ACEITES PARA LAS COMPAÑIAS ANTINARCÓTICOS DE SEGURIDAD DE LA ERRADICACIÓN DE LA DIRECCIÓN DE ANTINARCÓTICOS - POLICÍA NACIONAL | \$ 150.000.000 |
| 106 | INSTITUTO DE CASAS FISCALES DEL EJÉRCITO (ICFE) | LA TAGUA | SUMINISTRO DE ELEMENTOS DE FERRETERIA Y OTROS MATERIALES PARA EL MANTENIMIENTO DE LAS VIVIENDAS FISCALES Y AREAS COMUNES CON DESTINO AL INSTITUTO DE CASAS FISCALES DEL EJERCITO | \$ 340.114.953 |
| 107 | ARCHIVO GENERAL DE LA NACIÓN | BOGOTA | Adquisición a título de compraventa de herramientas de trabajo, elementos de ferretería, material eléctrico y elementos necesarios para el mantenimiento, reparación y conservación de las instalaciones del Archivo General de la Nación Jorge Palacios Preciado | \$ 32.471.665 |
| 108 | INSTITUTO DISTRITAL PARA LA PROTECCIÓN DE LA NIÑEZ Y LA JUVENTUD | BOGOTÁ | SUMINISTRO PINTURA PARA EL DESARROLLO DE LAS ACTIVIDADES DERIVADAS DEL CONVENIO 1236 DE 2016 SUSCRITO CON LA SECRETARIA DISTRITAL DE MOVILIDAD Y EL 201 DE 2017 SUSCRITO CON EL FONDO DE DESARROLLO LOCAL DE SUBA, CONVENIOS QUE SUSCRIBE EL INSTITUTO EN EL MARCO DEL PROYECTO 1104-S-003. | \$50.000.000 |
| 109 | INSTITUTO DISTRITAL PARA LA PROTECCIÓN DE LA NIÑEZ Y LA JUVENTUD | BOGOTÁ | ADQUISICIÓN DE PINTURA EN EL MARCO DE LA EJECUCIÓN DEL CONVENIO 201/2017 SUSCRITO CON EL FONDO DE DESARROLLO LOCAL DE SUBA Y EL IDIPRON | \$ 35.000.000 |
| 110 | CENTRAL ADMINISTRATIVA Y CONTABLE VILLAVICENCIO | VILLAVICENCIO | EL SUMINISTRO DE MATERIALES DE CONSTRUCCIÓN Y ELEMENTOS DE FERRETERIA PARA LAS UNIDADES CENTRALIZADAS POR LA CENAC VILLAVICENCIO VIGENCIA 2018 | \$ 256.670.396 |

CALLE 15 Nº 20 – 71

Tel.: (571) 2370753-2370755 Fax: (571) 2370828

PALOQUEMAO BOGOTÁ COLOMBIA

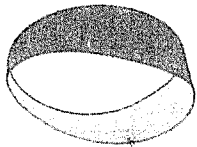

BRAND

NIT.: 830.109.420-1

| | | | | |
|-----|---|----------------|--|-------------------|
| 111 | MUNICIPIO DE TENJO | TENJO | SUMINISTRO DE MATERIALES PARA REALIZAR EL MANTENIMIENTO DE LAS INSTITUCIONES EDUCATIVAS, INSTALACIONES DE LA ADMINISTRACIÓN MUNICIPAL, COSO MUNICIPAL Y PLACA HUELLAS DEL MUNICIPIO DE TENJO. | \$ 77.451.426 |
| 112 | CALDAS - ALCALDÍA MUNICIPIO DE SAMANÁ | SAMANÁ CALDAS | SUMINISTRO DE MATERIALES PARA LA CONSTRUCCION AMPLIACION Y MANTENIMIENTO DEL ALCANTARILLADO Y ACUEDUCTO DEL MUNICIPIO DE SAMANA CALDAS. | \$ 149.000.000 |
| 113 | UNIDAD ADMINISTRATIVA ESPECIAL MIGRACION COLOMBIA | BOGOTÁ | El suministro de materiales ferro eléctricos para atender los requerimientos en materia de mantenimiento locativo de las sedes del Nivel Central, Regional Aeropuerto, y las sedes del PCM perteneciente a la Regional Andina de la Unidad Administrativa Especial de Migración Colombia y las demás que lo requieran. | \$ 150.000.000 |
| 114 | COMANDO AEREO DE MANTENIMIENTO | MADRID | Compraventa para la adquisición de: herramientas, equipos de construcción, mobiliario, otros materiales y suministros y materiales de construcción para el Comando Aéreo de Mantenimiento | \$ 164.898.417,81 |
| 115 | UNIVERSIDAD DE CUNDINAMARCA | FUSAGASUGÁ | ADQUISICIÓN DEL MATERIALES DE FERRETERÍA QUE SON UTILIZADOS PARA EL MANTENIMIENTO DE LA PLANTA FÍSICA DE LA UNIVERSIDAD DE CUNDINAMARCA EN SU SEDE Y EXTENSIONES; Y ADEMAS, PARA LA GRANJA LA ESPERANZA DE LA UNIVERSIDAD DE CUNDINAMARCA, SEDE FUSAGASUGÁ" | \$ 187.092.681 |
| 116 | FUERZA AÉREA COLOMBIANA | BOGOTÁ | ADQUISICIÓN DE MATERIALES DE CONSTRUCCIÓN, HERRAMIENTAS, EQUIPOS Y REPUESTOS PARA EL ESCUADRÓN DE INSTALACIONES DE LA BASE AÉREA COFA | \$ 381.756.278 |
| 117 | POLICIA METROPOLITANA DE BOGOTA | BOGOTÁ | ADQUISICIÓN DE MATERIALES DE CONSTRUCCIÓN Y ELEMENTOS DE FERRETERÍA PARA LA POLICIA METROPOLITANA DE BOGOTA | \$ 450.000.000 |
| 118 | CENTRAL ADMINISTRATIVA Y CONTABLE ESPECIALIZADA CENAC CONVENIOS | BOGOTÁ | ADQUISICIÓN DE MATERIALES DE CONSTRUCCIÓN CON DESTINO A LAS UNIDADES: DIV2, BICAL, BILUD, BIRIC, BISUC, UNEBE7, BITER7, BIALB, BR7, BITER27, BITER12, GMRIN, BR5, BR1, BAADA2, BITER5, BAEV21, BAEV06, BIJOS, BIGUE, BIJUA, BIRNA, BISAN, BAEV7, BICAB, BAEV19 Y BIBOM; CON CARGO A LOS APOYOS OTORGADOS MEDIANTE LOS CONVENIOS N° 03-2017 16-054, 13-2017, 16-033, 16-006, 13-015, Y 16-009, SUSCRITOS ENTRE EL MINISTERIO DE DEFENSA NACIONAL - EJERCITO NACIONAL CON LAS EMPRESAS REFERIDAS DE LOS SECTORES | \$ 1.122.801.331 |
| 119 | BASE NAVAL ARC ORINOQUIA | PUERTO CARREÑO | CONTRATAR EL SUMINISTRO DE MATERIALES DE CONSTRUCCIÓN Y OTROS MATERIALES Y SUMINISTROS (FERRETERIA), PARA LA FUERZA NAVAL DEL ORIENTE Y SUS UNIDADES ADSCRITAS. | \$ 463.321.979 |
| 120 | COMANDO GENERAL DE LAS FUERZAS MILITARES | BOGOTÁ | El suministro de Elementos de Ferretería y Materiales de Construcción (eléctricos, pinturas, carpintería, plomería, albañilería, etc) | \$ 305.721.121 |
| 121 | INSTITUTO DISTRITAL | BOGOTÁ | SUMINISTRO DE MATERIALES DE CONSTRUCCIÓN, FERRETERIA Y HERRAMIENTAS PARA LAS | \$ 515.000.000 |

CALLE 15 N° 20 - 71

Tel.: (571) 2370753-2370755 Fax: (571) 2370828

PALOQUEMAO BOGOTÁ COLOMBIA

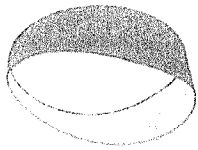

BRAND

NIT.: 830.109.420-1

| | | | | |
|-----|--|------------|---|-------------------|
| | PARA LA PROTECCIÓN DE LA NIÑEZ Y LA JUVENTUD | | DIFERENTES UNIDADES DE PROTECCION INTEGRAL - UPI - Y DEPENDENCIAS DEL IDIPRON | |
| 122 | INSTITUTO DISTRITAL DE LAS ARTES | BOGOTÁ | Suministrar al Instituto Distrital de las Artes - Idartes- a monto agotable los elementos, materiales y/o herramientas requeridas para garantizar el mantenimiento de las sedes, equipamientos culturales, centros CREA e insumos necesarios para el área de producción de la entidad". | \$ 275.642.593 |
| 123 | DIRECCION GENERAL MARITIMA - INRED 4 | CARTAGENA | ADQUISICIÓN DE PINTURAS Y ELEMENTOS QUÍMICOS AFINES PARA EL MANTENIMIENTO PREVENTIVO Y/O CORRECTIVO DE LAS UNIDADES A FLOTE Y EN TIERRA ADSCRITAS AL GRUPO INTENDENCIA REGIONAL DIMAR NO. 4 | \$ 123.589.371,00 |
| 124 | CENTRAL ADMINISTRATIVA Y CONTABLE - CENAC- POPAYAN | POPAYAN | SUMINISTRO DE MATERIALES DE CONSTRUCCIÓN, CON DESTINO A LAS UNIDADES CENTRALIZADAS POR LA CENTRAL ADMINISTRATIVA Y CONTABLE REGIONAL POPAYÁN, VIGENCIA 2019 | \$203.173.626 |
| 125 | FONDO ROTATORIO DEL MINISTERIO DE RELACIONES EXTERIORES | BOGOTÁ | SUMINISTRO DE MATERIALES ELÉCTRICOS Y MATERIALES DE CONSTRUCCIÓN A PRECIOS UNITARIOS FIJOS SIN FORMULA DE REAJUSTE PARA EL NORMAL FUNCIONAMIENTO DE LAS DEPENDENCIAS DEL MINISTERIO DE RELACIONES EXTERIORES Y/O POR LAS CUALES SEA LEGALMENTE RESPONSABLE EN BOGOTÁ D.C. | \$123.199.947 |
| 126 | TECHINT | BOGOTÁ | SUMINISTRO, TRANSPORTE E INSTALACIÓN DE CARPAS MODULARES | \$ 293.470.660,00 |
| 127 | DIRECCIÓN DE CARABINEROS Y SEGURIDAD RURAL | BOGOTÁ | ADQUISICIÓN DE HERRAMIENTAS, OTROS MATERIALES Y SUMINISTROS, PARA EL GRUPO REMONTA Y VETERINARIA DE LA DIRECCIÓN DE CARABINEROS Y SEGURIDAD RURAL. | \$ 86.898.823,00 |
| 128 | JARDÍN BOTÁNICO JOSÉ CELESTINO MUTIS | BOGOTÁ | SUMINISTRO DE MATERIALES DE CONSTRUCCIÓN, ELÉCTRICOS Y DE FERRETERÍA, A MONTO AGOTABLE Y PRECIOS UNITARIOS FIJOS, PARA EL DESARROLLO DE LAS ACTIVIDADES A CARGO DEL JARDÍN BOTÁNICO JOSÉ CELESTINO MUTIS | \$467.013.767 |
| 129 | CENTRAL ADMINISTRATIVA Y CONTABLE ESPECIALIZADA CENAC INTELIGENCIA | BOGOTÁ | CONTRATAR EL SUMINISTRO DE MATERIALES DE CONSTRUCCION PARA LA CENTRAL ADMINISTRATIVA Y CONTABLE ESPECIALIZADA DE INTELIGENCIA Y SUS UNIDADES CENTRALIZADAS PARA LA VIGENCIA 2019 | \$363.755.888 |
| 130 | UNIVERSIDAD DE CUNDINAMARCA-UDEC | FUSAGASUGÁ | "Suministro de materiales de ferretería para el mantenimiento de la planta física de la Universidad de Cundinamarca en sus diferentes sedes y extensiones" | \$196.561.570 |
| 131 | INSTITUTO DISTRITAL DE LAS ARTES | BOGOTÁ | Suministrar al instituto distrital de las artes - IDARTES - a monto agotable los elementos, materiales y/o herramientas requeridas para garantizar el mantenimiento | \$183.000.000 |

CALLE 15 Nº 20 – 71

Tel.: (571) 2370753-2370755 Fax: (571) 2370828

PALOQUEMAO BOGOTÁ COLOMBIA

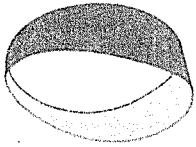

BRAND

NIT.: 830.109.420-1

| | | | | |
|-----|--|--------|---|----------------|
| | | | de las sedes, equipamientos culturales, centros CREA, así como los insumos requeridos en las actividades producidas por la entidad. | |
| 132 | SECRETARÍA GENERAL DE LA ALCALDÍA MAYOR DE BOGOTÁ | BOGOTÁ | Suministro de elementos de ferretería, herramientas, elementos eléctricos y elementos de construcción que se utilizarán para realizar las adecuaciones, reparaciones, mantenimientos, construcciones y atención de emergencias de las edificaciones necesarias para la Secretaría General de la Alcaldía Mayor de Bogotá, D.C y/o donde la entidad lo requiera. | \$ 805.588.211 |
| 133 | DIRECCIÓN DE CARABINEROS Y SEGURIDAD RURAL | BOGOTÁ | ADQUISICIÓN DE HERRAMIENTAS, REPUESTOS, OTROS MATERIALES Y SUMINISTROS, LLANTAS Y EQUIPOS DE CONSTRUCCIÓN PARA EL GRUPO REMONTA Y VETERINARIA Y EL SISTEMA DE GESTIÓN AMBIENTAL ADSCRITO A LA DIRECCIÓN DE CARABINEROS Y SEGURIDAD RURAL | \$228.472.821 |
| 134 | CENTRAL ADMINISTRATIVA Y CONTABLE ESPECIALIZADA CENAC INTELIGENCIA | BOGOTA | ADQUISICIÓN MATERIALES DE CONSTRUCCIÓN PARA EL BATALLÓN DE APOYO Y SERVICIOS PARA LA INTELIGENCIA MILITAR | \$ 40.103.894 |
| 135 | CENTRAL ADMINISTRATIVA Y CONTABLE REGIONAL TOLEMAIDA - CENAC TOLEMAIDA | NILO | LA ADQUISICIÓN DE MATERIALES DE CONSTRUCCIÓN PARA MEJORAR LAS INSTALACIONES DEL DISPENSARIO MÉDICO DE TOLEMAIDA, UBICADO EN EL FUERTE MILITAR DE TOLEMAIDA, PARA LA VIGENCIA DE 2018" | \$ 17.219.032 |
| 136 | COMANDO AEREO DE TRANSPORTE MILITAR | BOGOTÁ | ADQUISICIÓN DE MATERIALES DE CONSTRUCCIÓN Y ELÉCTRICOS PARA EL MANTENIMIENTO DE LAS INSTALACIONES DEL COMANDO AÉREO DE TRANSPORTE MILITAR: LOTE 1 MATERIALES DE CONSTRUCCION LOTE 2 MATERIALES ELECTRI | \$ 46.198.297 |
| 137 | CENTRAL ADMINISTRATIVA Y CONTABLE REGIONAL USAQUEN | BOGOTÁ | ADQUISICIÓN DE MATERIALES DE CONSTRUCCIÓN CON DESTINO A LA DÉCIMA TERCERA BRIGADA - BR-13, EL COMANDO DEL BATALLÓN DE INFANTERÍA NO. 39 "SUMAPAZ"- BISUM Y EL REGIMIENTO DE FUERZAS ESPECIALES 2 - REGFE 2, UNIDADES CENTRALIZADAS POR LA CENTRAL ADMINISTRATIVA Y CONTABLE REGIONAL USAQUEN PARA LA VIGENCIA 2018 | \$ 74.992.523 |
| 139 | BOGOTÁ - E.S.E SUBRED INTEGRADA DE SERVICIOS DE SALUD NORTE UNIDAD DE SERVICIOS DE SALUD USAQUÉN | BOGOTÁ | CONTRATAR EL SUMINISTRO CONTINUO DE MATERIALES, ELEMENTOS Y/O INSUMOS DE FERRETERÍA, ELECTRICIDAD Y CONSTRUCCIÓN PARA LA SUBRED INTEGRADA DE SERVICIOS DE SALUD NORTE E.S.E. | \$ 160.000.000 |

CALLE 15 Nº 20 - 71

Tel.: (571) 2370753-2370755 Fax: (571) 2370828

PALOQUEMAO BOGOTÁ COLOMBIA



BRAND

NIT.: 830.109.420-1

| | | | | |
|-----|---|----------|--|-------------------|
| 140 | SUBRED INTEGRADA DE SERVICIOS DE SALUD NORTE E.S.E. | BOGOTÁ | SUMINISTRO CONTINUO DE MATERIALES, ELEMENTOS Y/O INSUMOS DE FERRETERIA, ELECTRICIDAD Y CONSTRUCCIÓN PARA LA SUBRED INTEGRADA DE SERVICIOS DE SALUD NORTE E.S.E. | \$200.000.000 |
| 141 | BOLSA BASE NAVAL LEGUIZAMO | BOGOTÁ | PINTURAS, ESMALTES Y OTROS PARA LOS COMPONENTES DE LA FUERZA NAVAL DEL SUR | \$ 300.662.688 |
| 142 | CORPORACIÓN PARQUE ARVÍ | MEDELLIN | SUMINISTRO DE MATERIALES DE CONSTRUCCIÓN E INSUMOS PARA EL MANTENIMIENTO Y SOSTENIMIENTO DEL COMPONENTE DE OBRAS DE INFRAESTRUCTURA Y EL COMPONENTE VEGETAL Y NATURAL DE LAS OBRAS DE TRANSFORMACIÓN DE LA COMUNA 8 ENMARCADAS EN EL BORDE URBANO RURAL EN EL MARCO DEL CONTRATO INTERADMINISTRATIVO NO. 4600072999 DE 2017 SUSCRITO CON LA SECRETARÍA DE SERVICIOS Y SUMINISTROS DEL MUNICIPIO DE MEDELLÍN. | \$ 128.329.000 |
| 143 | UNIDAD ADMINISTRATIVA ESPECIAL DE REHABILITACIÓN Y MANTENIMIENTO VIAL | BOGOTÁ | Suministro de aditivos para concreto. | \$ 398.504.699,00 |
| 144 | CENTRAL ADMINISTRATIVA ESPECIALIZADA DE INGENIEROS | BOGOTÁ | SUMINISTRO DE MATERIALES DE CONSTRUCCIÓN CON DESTINO A LAS UNIDADES CENTRALIZADAS DE LA CENAC DE INGENIEROS – EJERCITO NACIONAL | \$ 30.307.704 |
| 145 | INSTITUTO NACIONAL DE SALUD | BOGOTÁ | Adquisición de materiales y herramientas para intervenciones locativas en las diferentes áreas del Instituto Nacional de Salud | \$18.248.081 |
| 146 | CUNDINAMARCA - ALCALDÍA MUNICIPIO DE MOSQUERA | MOSQUERA | SUMINISTRO DE MATERIALES A MONTO AGOTABLE, HERRAMIENTAS Y ELEMENTOS REQUERIDOS PARA EL MEJORAMIENTO Y MANTENIMIENTO DE ESPACIOS Y BIENES PÚBLICOS A CARGO DE LA ADMINISTRACIÓN MUNICIPAL DE MOSQUERA CUNDINAMARCA. | \$ 66.086.249 |
| 147 | DIRECCIÓN CENTRO DE REHABILITACIÓN INCLUSIVA | BOGOTÁ | SUMINISTRO DE MATERIAL DE CONSTRUCCION FERRETERIA Y HERRAMIENTAS A PRECIOS UNITARIOS FIJOS, PARA LA DIRECCIÓN DE REHABILITACIÓN INCLUSIVA DCRI DEL MINISTERIO DE DEFENSA NACIONAL | \$ 44.999.711 |
| 148 | HOSPITAL MILITAR CENTRAL | BOGOTÁ | SUMINISTRO DE ELEMENTOS DE CONSTRUCCIÓN, MATERIALES DE FERRETERÍA, MATERIALES PARA REDES DE COMUNICACIONES Y HERRAMIENTAS NECESARIOS PARA EL MANTENIMIENTO DE LAS INSTALACIONES DEL HOSPITAL MILITAR CENTRAL | \$ 40.000.000 |
| 149 | SUBRED INTEGRADA DE SERVICIOS | BOGOTÁ | SUMINISTRO DE MATERIALES DE FERRETERÍA Y ELÉCTRICOS PARA ATENDER LAS NECESIDADES QUE SE PRESENTAN EN LA SUBRED INTEGRADA DE SERVICIOS DE SALUD SUR E.S.E. | \$80.000.000 |

CALLE 15 Nº 20 – 71

Tel.: (571) 2370753-2370755 Fax: (571) 2370828

PALOQUEMAO BOGOTÁ COLOMBIA

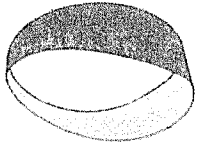

BRAND

NIT.: 830.109.420-1

| | DE SALUD SUR E.S.E | | | |
|-----|--|----------|---|-------------------|
| 150 | PLAZA MAYOR MEDELLÍN | MEDELLÍN | SUMINISTRO DE MATERIALES DE CONSTRUCCIÓN, ELEMENTOS DE FERRETERÍA Y AFINES, NECESARIOS PARA LA INTERVENCIÓN DEL ÁREA DE MANTENIMIENTO DE LA ENTIDAD. | \$ 63.840.784 |
| 151 | INSTITUTO DISTRITAL DE RECREACIÓN Y DEPORTE | BOGOTÁ | REALIZAR EL SUMINISTRO DE ELEMENTOS DE FERRETERÍA Y PINTURA NECESARIOS PARA EL MANTENIMIENTO DE LA SEDE ADMINISTRATIVA Y LA SOSTENIBILIDAD DE LA INFRAESTRUCTURA DE LOS PARQUES, POR LA MODALIDAD DE PRECIOS FIJOS | \$ 79.290.322 |
| 152 | COMANDO AEREO DE TRANSPORTE MILITAR | BOGOTÁ | Suministro de materiales eléctricos y de construcción para el mantenimiento de las instalaciones del Comando Aéreo de Transporte Militar LLOTE 2 MATERIALES DE CONSTRUCCIÓN | \$68.951.969 |
| 153 | INSTITUTO DE CASAS FISCALES DE EJERCITO | BOGOTÁ | SUMINISTRO DE MATERIALES DE CONSTRUCCIÓN Y ELEMENTOS RELACIONADOS, CON DESTINO AL MANTENIMIENTO DE LAS VIVIENDAS FISCALES Y SUS ÁREAS COMUNES A NIVEL NACIONAL" (GRUPO N°3) | \$170.351.413 |
| 154 | INSTITUTO DE CASAS FISCALES DE EJERCITO | BOGOTÁ | SUMINISTRO DE MATERIALES DE CONSTRUCCIÓN Y ELEMENTOS RELACIONADOS, CON DESTINO AL MANTENIMIENTO DE LAS VIVIENDAS FISCALES Y SUS ÁREAS COMUNES A NIVEL NACIONAL | \$157.450.099 |
| 155 | INSTITUTO COLOMBIANO DE BIENESTAR FAMILIAR (SEDE NACIONAL) | BOGOTÁ | SUMINISTRO DE ELEMENTOS, MATERIALES Y HERRAMIENTAS DE FERRETERÍA NECESARIOS PARA EL MANTENIMIENTO DE LAS INSTALACIONES DE LA SEDE DE LA DIRECCIÓN GENERAL DEL INSTITUTO COLOMBIANO DE BIENESTAR FAMILIAR (ICBF). | \$71.147.667 |
| 156 | ESCUELA TECNOLÓGICA A INSTITUTO TÉCNICO CENTRAL (ITC) | BOGOTÁ | SUMINISTRO DE MATERIALES Y HERRAMIENTAS PARA EL MANTENIMIENTO LOCATIVO DE LA PLANTA FÍSICA DE LA ESCUELA TECNOLÓGICA INSTITUTO TÉCNICO CENTRAL Y SUS INSTALACIONES | \$ 35.927.326,89 |
| 157 | HOSPITAL MILITAR CENTRAL | BOGOTÁ | SUMINISTRO DE ELEMENTOS Y MATERIALES DE FERRETERÍA Y CONSTRUCCION NECESARIOS PARA EL MANTENIMIENTO DE LAS INSTALACIONES DEL HOSPITAL MILITAR CENTRAL | \$ 337.407.717,00 |
| 158 | ESCUELA DE SUBOFICIALES FAC CT ANDRES M DIAZ | MADRID | SELECCIONAR EL CONTRATISTA QUE ENTREGUE EN COMPRAVENTA LOS MATERIALES Y HERRAMIENTAS DE CONSTRUCCIÓN PARA EL MANTENIMIENTO DE LAS INSTALACIONES DE LA ESCUELA DE SUBOFICIALES FAC "CT. ANDRES M. DIAZ | \$ 103.315.110,97 |
| 159 | ALCALDIA LOCAL DE SAN CRISTOBAL | BOGOTÁ | CONTRATAR EL SUMINISTRO DE MATERIALES ELÉCTRICOS, DE CONSTRUCCIÓN, MADERA, HERRAMIENTA, FONTANERÍA, Y FERRETERÍA EN GENERAL PARA EL MANTENIMIENTO DE LAS INSTALACIONES DE LA ALCALDÍA LOCAL DE SAN CRISTÓBAL Y/O LOS BIENES SUSCRITOS AL FONDO DE DESARROLLO LOCAL DE SAN CRISTÓBAL | \$84.839.000 |
| 161 | NARIÑO - GOBERNACIÓN | PASTO | SUMINISTRO POR GRUPOS DE INSUMOS DE FERRETERÍA, PINTURAS, GEOSINTÉTICOS, ELEMENTOS DE SEÑALIZACIÓN VIAL Y OTROS | \$134.640.000 |

CALLE 15 N° 20 – 71

Tel.: (571) 2370753-2370755 Fax: (571) 2370828

PALOQUEMAO BOGOTÁ COLOMBIA

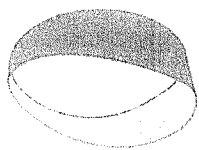

BRAND

NIT.: 830.109.420-1

| | | | | |
|-----|--|-----------------|--|----------------|
| | | | ELEMENTOS REQUERIDOS PARA ADELANTAR LAS DIFERENTES ACTIVIDADES EN EL MARCO DEL CONVENIO 2178-13 SUSCRITO ENTRE EL DEPARTAMENTO DE NARIÑO Y EL INSTITUTO NACIONAL DE VÍAS – INVIAS, PARA LA CONTINUACIÓN DE LA PAVIMENTACIÓN DE LA VÍA JUNIN – BARBACOAS, EN EL DEPARTAMENTO DE NARIÑO. GRUPO 2 SUMINISTRO DE PINTURA E INSUMOS DE SEÑALIZACIÓN VIAL HORIZONTAL | |
| 162 | ARMADA NACIONAL- BATALLON DE COMANDO Y APOYO DE INFANTERIA DE MARINA No.1 | COROZAL - SUCRE | SUMINISTRO DE MATERIALES DE FERRETERÍA, ELÉCTRICOS, REFRIGERACIÓN Y MATERIALES DE CONSTRUCCIÓN PARA EL BATALLÓN DE COMANDO Y APOYO DE INFANTERÍA DE MARINA No. 1 Y SUS UNIDADES ADSCRITAS ADMINISTRATIVAMENTE. | \$ 544.161.855 |
| 163 | SENA Regional Huila Grupo de Apoyo Administrativo Mixto | NEIVA | Entregar a título de venta materiales de formación para la especialidad de Ferretería del Centro de la Industria, la Empresa y los Servicios del Sena Regional Huila | \$ 89.647.401 |
| 164 | JURISDICCION ESPECIAL DE PAZ | BOGOTÁ | SUMINISTRO A MONTO AGOTABLE DE INSUMOS Y ELEMENTOS DE FERRETERÍA PARA LA JURISDICCION ESPECIAL PARA LA PAZ | \$ 70.650.235 |
| 165 | ALCALDÍA MUNICIPAL DE MADRID CUNDINAMARCA | MADRID | SUMINISTRO DE MATERIALES DE FERRETERIA Y CONSTRUCCIÓN PARA EL MANTENIMIENTO DE EQUIPAMIENTOS Y ESPACIO PUBLICO DEL MUNICIPIO DE MADRID CUNDINAMARCA | \$ 50.000.000 |

10. Debido a nuestro crecimiento manejamos una economía de escala que nos permite reducir el costo unitario a consecuencia del aumento de ventas y de la expansión de la compañía en el tiempo. Lo que ha generado tener una mejora en el rendimiento de nuestra actividad.

Se dice que hay economías de escala cuando, en la función de coste a largo plazo, los costes crecen a un ritmo menor que al que crece la producción (el coste no llega a duplicarse si se duplica la producción)

Para el caso de que las proporciones de factores fueran fijas (la $SEP_{mc}(1)$ fuera una línea recta) pueden relacionarse fácilmente rendimientos a escala y economías de escala. En efecto, puede decirse que, cuando hay rendimientos a escala decrecientes, la producción crece menos que proporcionalmente en relación con los factores, lo que significa que el coste total crece más que proporcionalmente en relación con la producción, por lo que habrá deseconomías de escala. Lo contrario ocurre cuando hay rendimientos a escala crecientes.

1. (La SEP_{mc} es el lugar geométrico de las cestas de factores que minimizan el coste para los distintos niveles de producción. Puede entenderse el coste a largo plazo como la función que asigna a cada nivel de producción el coste correspondiente a la SEP_{mc} .)

CALLE 15 Nº 20 – 71

Tel.: (571) 2370753-2370755 Fax: (571) 2370828

PALOQUEMAO BOGOTÁ COLOMBIA

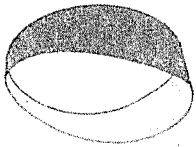

BRAND

NIT.: 830.109.420-1

5 Tipos de Economía de Escala

- Economías de compra: compras al por mayor. Es más barato vender mucho en pocas transacciones.
- Economías técnicas: Al trabajar grandes cantidades se justifica la inversión en procesos más tecnificados.
- Economías financieras: Los bancos prefieren prestar a empresas grandes, la tasa es más baja. Tienen la opción de emitir títulos públicos –acciones o bonos.
- Economías de marketing: Los costos de marketing aumentan al aumentar la producción pero no a la misma razón, por lo que el costo aplicado a cada unidad es más bajo.
- Economías Administrativas: Cuando las empresas crecen pueden atraer a gerentes especializados.

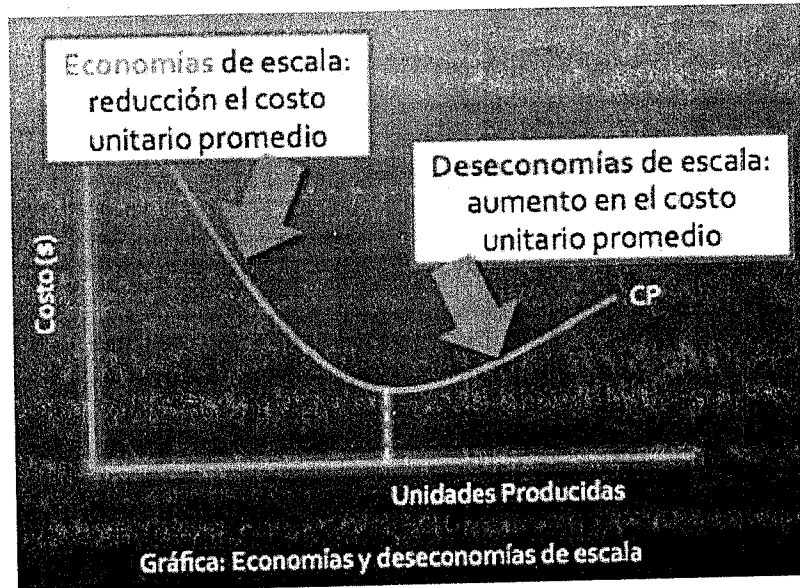

11. Igualmente es de recalcar que estamos comprometidos a suministrar artículos de primera calidad de conformidad con las especificaciones técnicas requeridas en el proceso de selección, que mantendremos firmes y fijos los precios ofertados y que el valor descrito en nuestra oferta económica corresponde con la realidad.
12. Finalmente teniendo en cuenta las anteriores aclaraciones manifestamos que mediante el valor ofertado no ponemos en riesgo ni el proceso de selección ni el cumplimiento de las obligaciones contractuales en caso de adjudicarse el contrato. Y que nuestra oferta no obedece a precios artificialmente bajos.
13. De igual forma garantizo que no se presentarán desequilibrios económicos causados por una inadecuada estimación de costos o márgenes de utilidades, ya que el precio ofertado fue debidamente estudiado y analizado.

CALLE 15 N° 20 – 71

Tel.: (571) 2370753-2370755 Fax: (571) 2370828

PAI POLIEMAO BOGOTÁ COLOMBIA

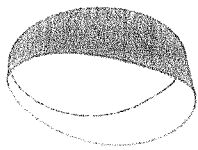

BRAND

NIT.: 830.109.420-1

Vale la pena aclarar que los gastos adicionales, como el personal, vehículos, y demás están incluidos en el funcionamiento normal de la Empresa ya que contamos con vehículos propios y personal contratado, para lo cual anexo la planilla de pago de aportes parafiscales.

Agradecemos su atención y estamos atentos y complacidos de poder atender sus importantes requerimientos.

Cordialmente,

GUSTAVO BRAND NOGUERA
C.C. 79.507.673
REPRESENTANTE LEGAL

CALLE 15 N° 20 – 71

Tel.: (571) 2370753-2370755 Fax: (571) 2370828

PALOQUEMAO BOGOTÁ COLOMBIA



Bogotá D.C. Junio 13 de 2022.

A QUIEN INTERESE

Referencia Comercial

Por medio de la presente, hacemos constar que mantenemos relaciones comerciales con la empresa **BRAND CENTER SAS** NIT No 830109420-1, distribuidor de PHILAAC SAS desde el 04 de Abril de 2015.

Comercializando nuestros productos de pinturas, barnices, vinilos, lacas, acrílicos, esmaltes y revestimiento similares. Contado con una alta experiencia en nuestros productos.

Esta Constancia que se expide a solicitud del interesado en Bogotá, a los 13 días del mes de Junio de 2022.

CAROLINA RODRIGUEZ CAGUA
Dpto. Cartera

PHILAAC SAS Nit. 860.016.695-9 / Carrera 68 B No. 17 - 26
PBX: 424 9310 / 00 ventas@philaac.com.co
Bogotá D.C. Colombia

Durman by aliaxis
Km 27 Vía Fontibón – Facatativá -
Los Alpes + 400 m. Vía Barley – El Colegio
Lote 3
Madrid, Cundinamarca
Colombia

+57 1 8 200 200
colombia@aliaxis-la.com
durman.com.co

Durman
by aliaxis

DURMAN COLOMBIA S.A.S.

NIT. 800033159-6

CERTIFICA:

*Que la empresa **BRAND CENTER SAS**, identificada con Nit.830.109.420-1, se encuentra vinculada como distribuidor de nuestros productos desde el mes de marzo de 2013.*

*En la actualidad cuenta con un cupo de crédito de **CIENTO CINCUENTA MILLONES DE PESOS (\$250.000.000)** con un plazo de 30 días.*

Se expide a solicitud del interesado, en el Municipio de Madrid (Cundinamarca) a los diez (10) días del mes de julio de 2023.

Cordial saludo,

Marlen Garay Sosa

Marlen Garay Sosa

Coordinadora de Cartera



Holcim (Colombia) S.A.
Calle 113 N° 7-45
Torre B. Piso 12
Edificio Teleport Business Park
Bogotá D.C.

Teléfono: (1) 6575300
Fax: (1) 6294629

HC - 01339

HOLCIM COLOMBIA S.A
NIT 860.009.808-5

CERTIFICA

Que la empresa **BRAND CENTER S.A.S.** Identificada con el número de NIT: 8301094201, es distribuidor autorizado de Holcim (Colombia) S.A. desde el 08 de Noviembre de 2013 de Cemento y/o Concreto.

La presente certificación se expide a solicitud del interesado en la ciudad de Medellín a los trece (13) días del mes de junio de 2023:

Cordialmente,



Florencia Martín
Coordinadora Crest



Medellín julio 19 de 2023

CERTIFICACION COMERCIALIZADOR AUTORIZADO

Respetados Señores:

A continuación nos permitimos certificar que **BRAND CENTER**, es **COMERCIALIZADOR MAYORISTA** autorizado para comercializar nuestras marcas **PINTUCO**®, **TERINSA**® e **ICO**®, productos fabricados por **COMPAÑÍA GLOBAL DE PINTURAS S.A.**

BRAND CENTER se ha proyectado como un distribuidor especializado y eficiente en las categorías de mejoramiento y mantenimiento del hogar, la industria y el agro, a través de la distribución ferretera, industrial, institucional, Licitaciones Estado.

Adicionalmente nos permitimos certificar los productos y nuestras marcas **PINTUCO**®, **TERINSA**®, **ICO**®, son fabricados por **COMPAÑÍA GLOBAL DE PINTURAS S.A.** son fabricados en centros de producción certificados por el cumplimiento de las norma **ICONTEC ISO 9001, ISO 14000, ISO 18000, OSHAS**, Además los vinilos cumplen con la norma **NTC 13 5** y cuentan con Sello **ICONTEC** por el cumplimiento de estas.

Se expide a solicitud de **BRAND CENTER** el 19 de julio de 2019

Cualquier soporte adicional con gusto será suministrado.

Cordial Saludo

J. Mauricio Rodríguez

Coordinador Nacional de Licitaciones

Desarrollo de Canales

Carrera 33 # 25 A 77 Bogotá – Colombia

Teléfono: (57-1) 269 36 66 Ext. 268

mauricio.rodriguez@pintuco.com



Una empresa **Orbis**

El Color de la Calidad®

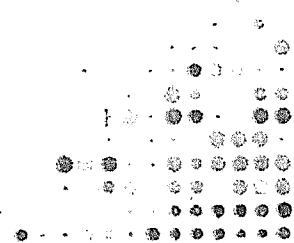

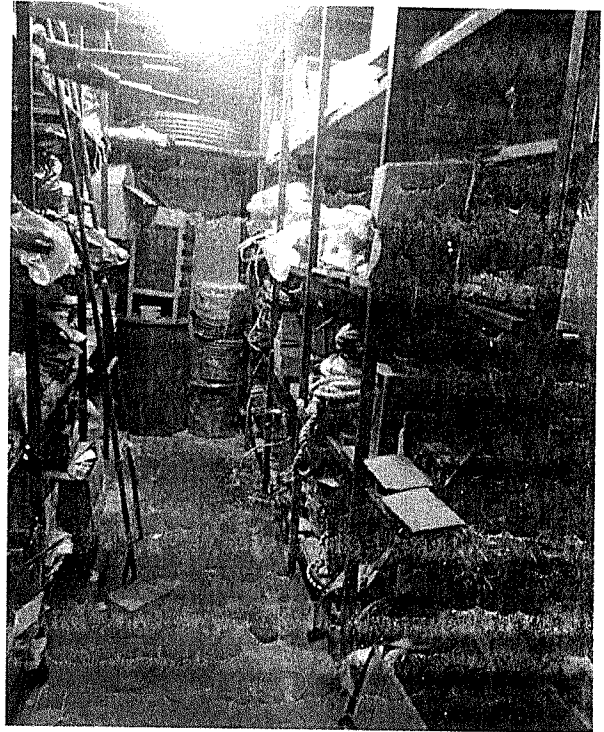
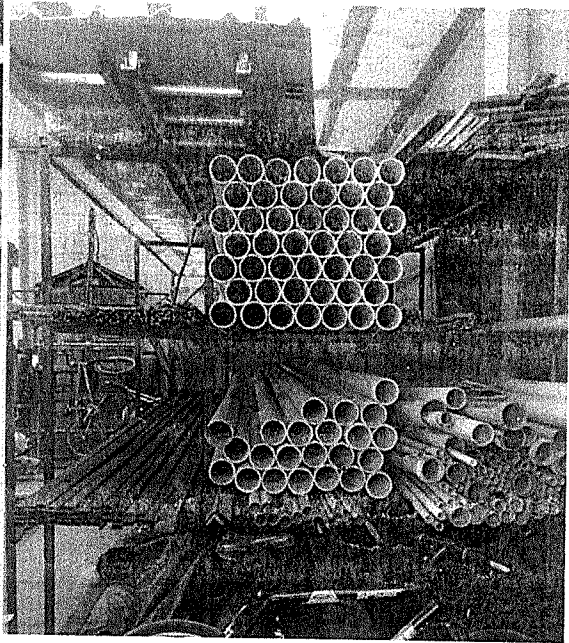
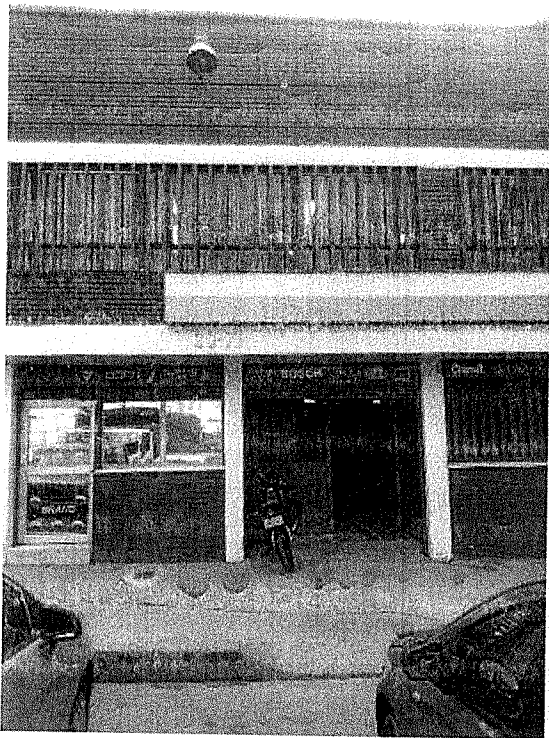

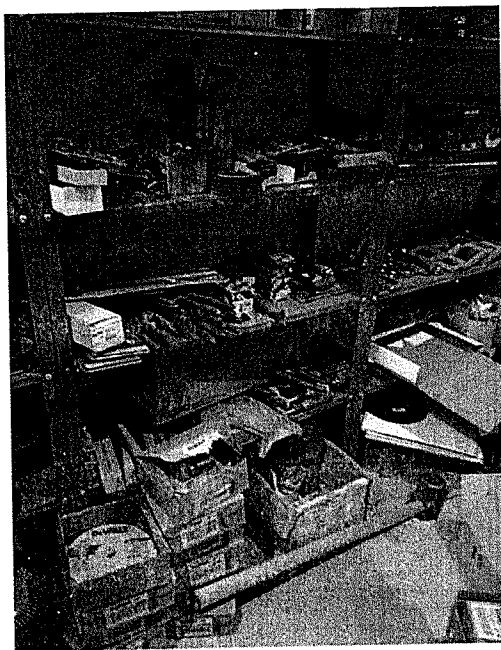
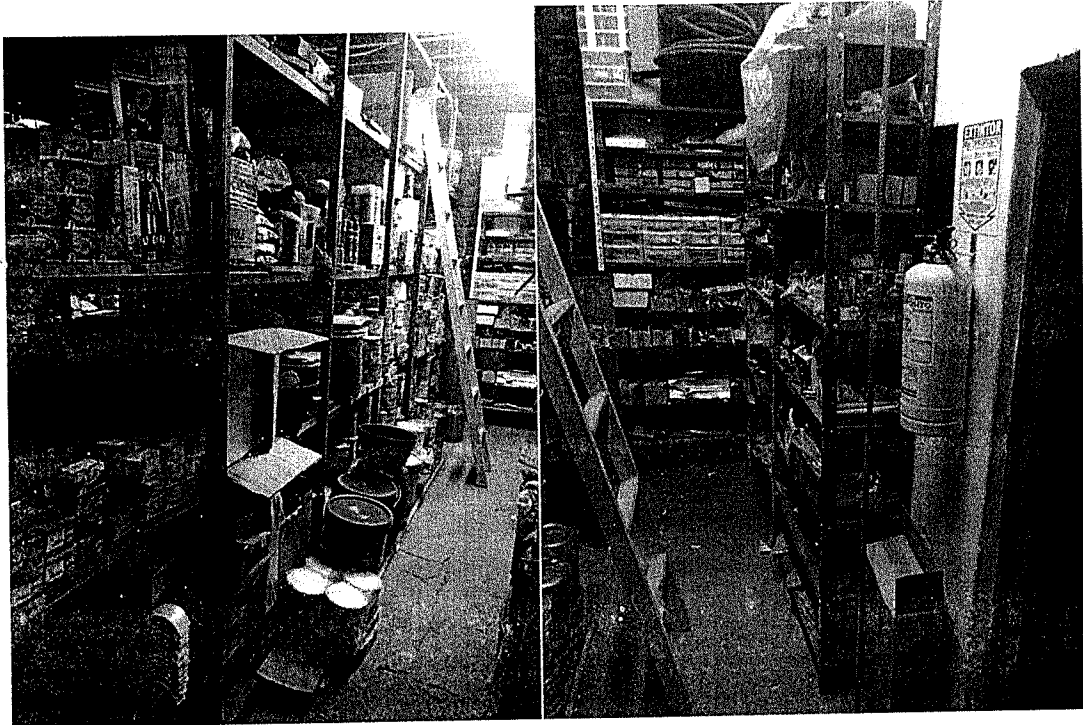

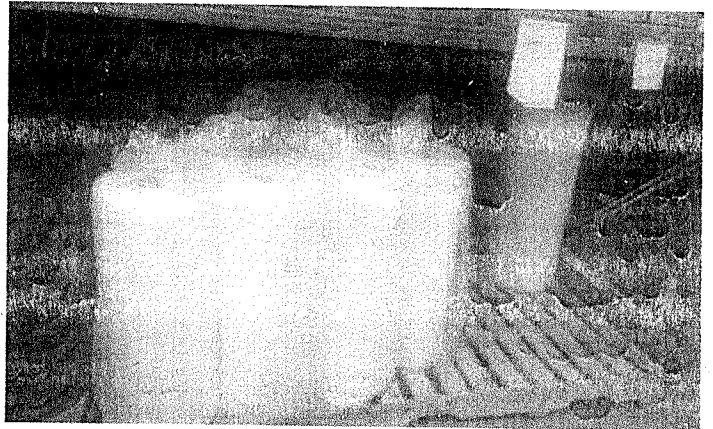
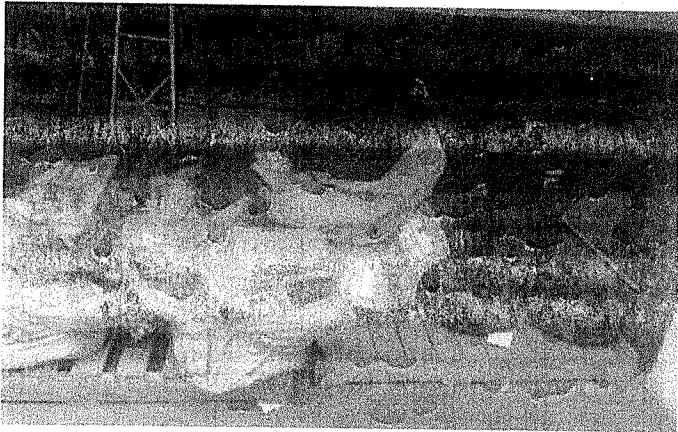
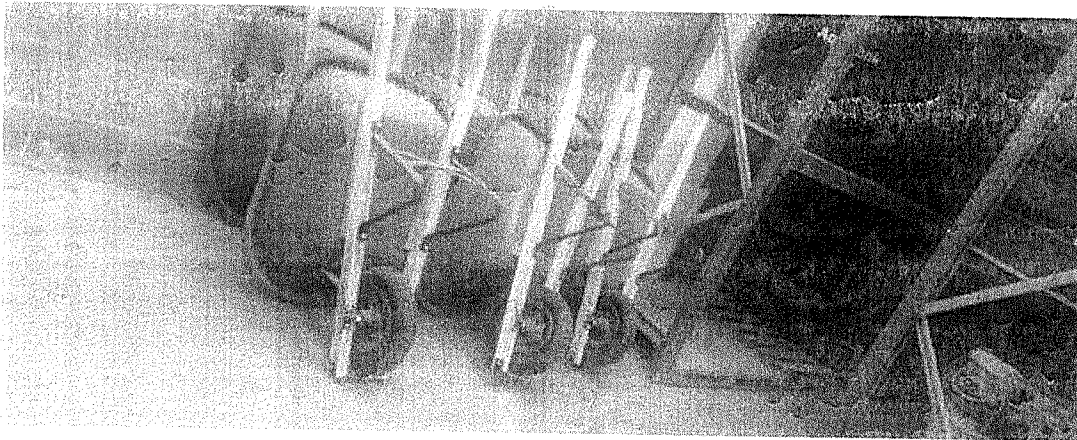
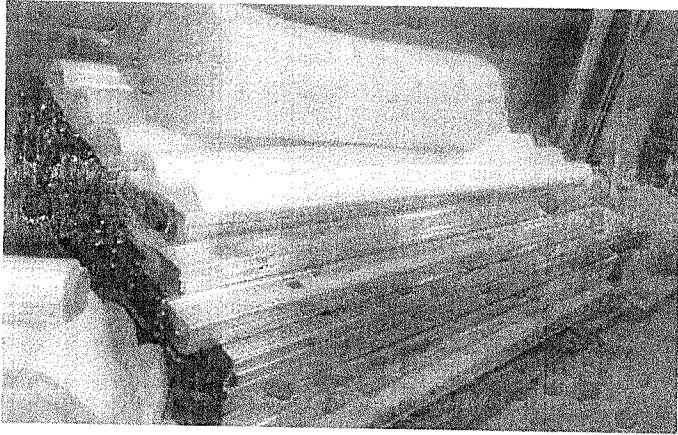
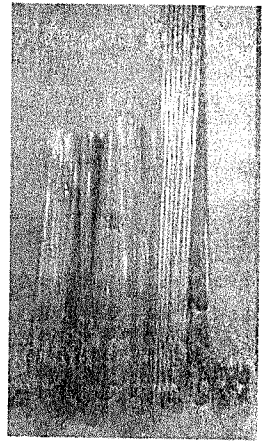
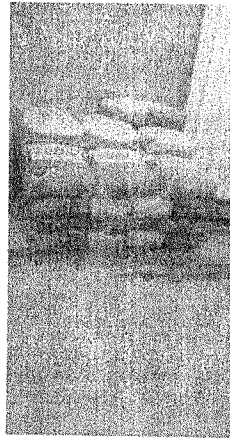
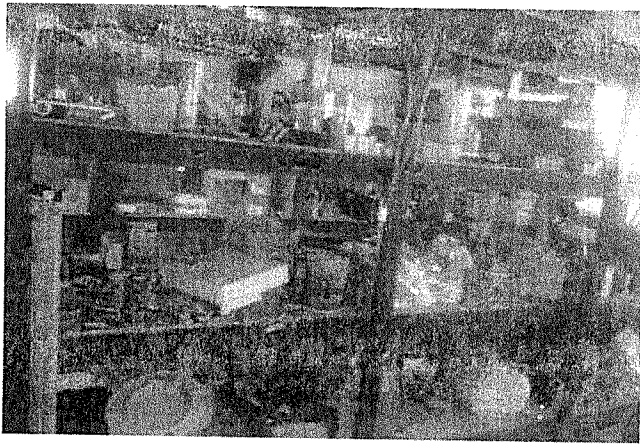
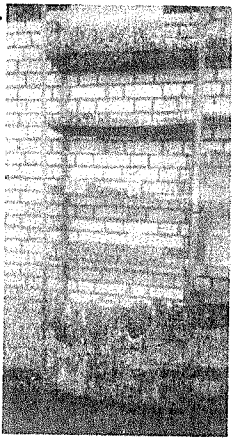

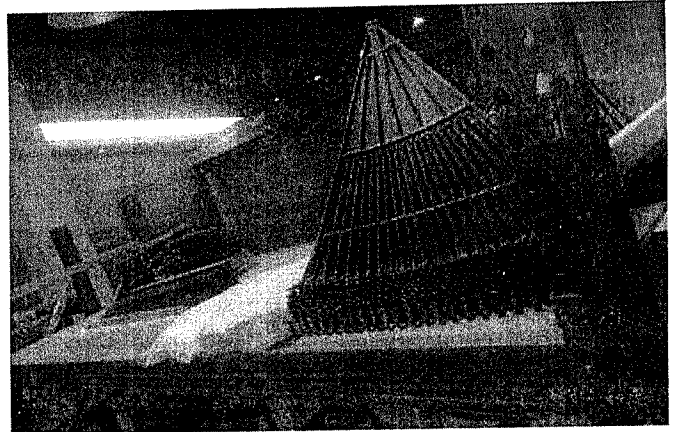
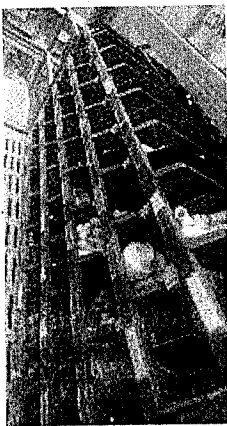
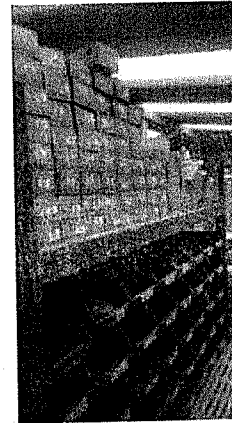
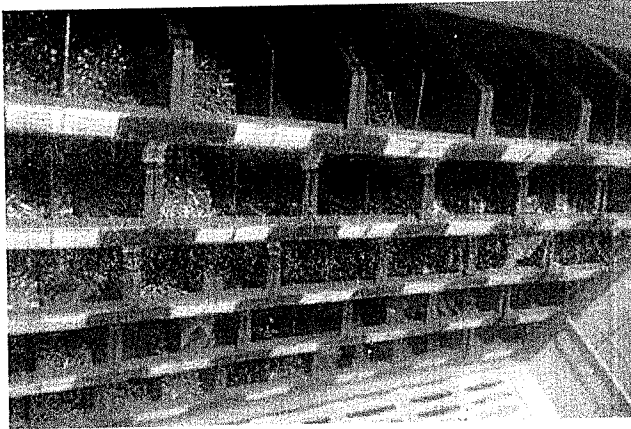
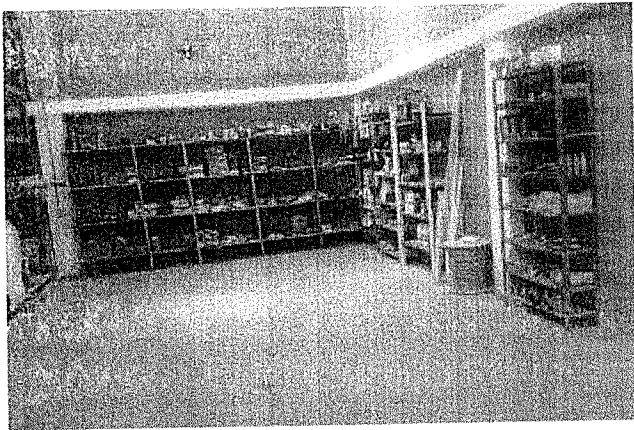

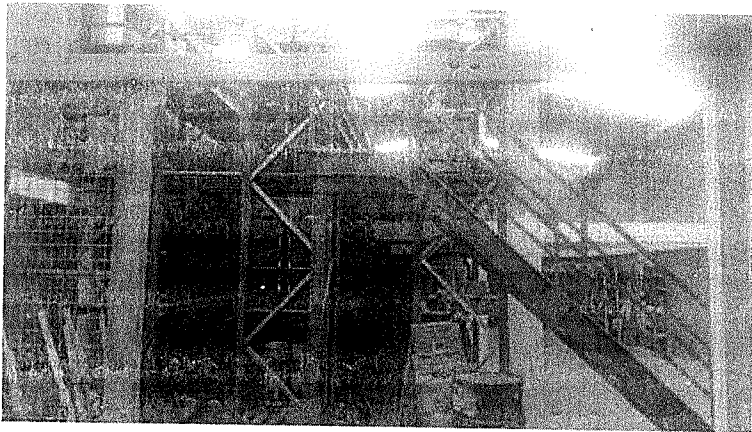
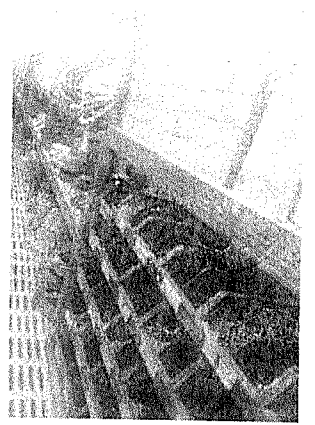
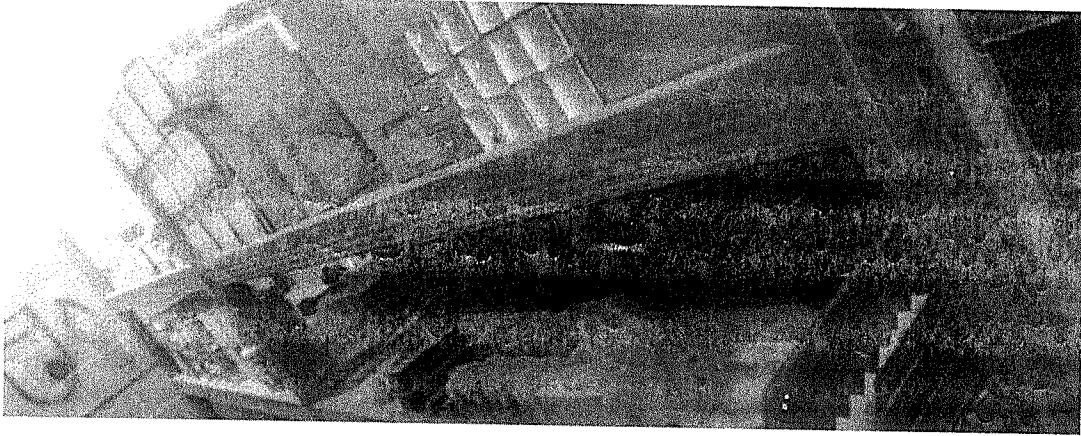
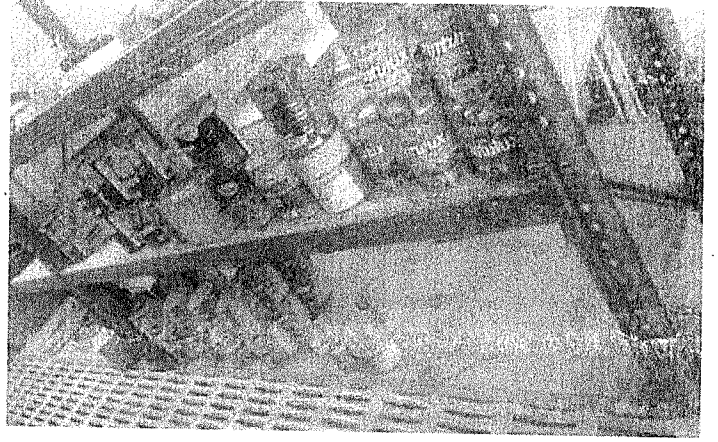
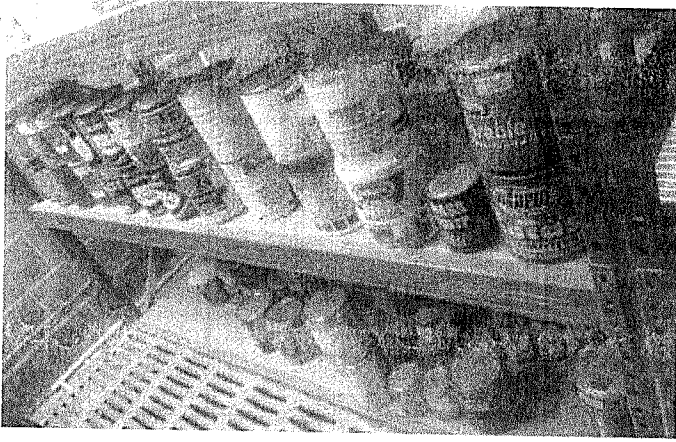



REPÚBLICA DE COLOMBIA
MINISTERIO DE TRANSPORTE



Licencia y Orden

LICENCIA DE TRÁNSITO No. 10022863269

| | | | |
|---|-----------------------------------|--|---------------------------------|
| PLACA JUK295 | MARCA CHEVROLET | LÍNEA NQR | MODELO 2022 |
| CILINDRADA CC 5.193 | COLOR BLANCO NIEBLA | SERVICIO PÚBLICO | |
| CLASE DE VEHÍCULO CAMION | TIPO CARROCERÍA ESTACAS | COMBUSTIBLE DIESEL | CAPACIDAD Kg/PSJ 4600 |
| NÚMERO DE MOTOR 4HK1-0GL637 | REG N | VIN 9GDN1R756NB003910 | |
| NÚMERO DE SERIE 9GDN1R756NB003910 | REG N | NÚMERO DE CHASIS 9GDN1R756NB003910 | REG N |
| PROPIETARIO: APELLIDO(S) Y NOMBRE(S) BANCOLOMBIA S.A. | | IDENTIFICACIÓN NIT 890903938 | |

| | | |
|---|---|----------------------------|
| RESTRICCIÓN MOVILIDAD | BLINDAJE ***** | POTENCIA HP 153 |
| DECLARACIÓN DE IMPORTACIÓN 032021000367557 | FECHA IMPORT. 30/03/2021 | PUERTAS 2 |
| LIMITACIÓN A LA PROPIEDAD ***** | | |
| FECHA MATRÍCULA 03/05/2021 | FECHA EXP. LIC. TTO. 03/05/2021 | FECHA VENCIMIENTO ***** |
| ORGANISMO DE TRÁNSITO STRIA TTOYTTT MCPAL FUNZA | | |



LTO7000764151



REPÚBLICA DE COLOMBIA

MINISTERIO DE TRANSPORTE



Libertad y Orden

LICENCIA DE TRÁNSITO No.

10013967023

| | | | |
|---|-----------------------------------|--|---|
| PLACA TZR902 | MARCA CHEVROLET | LÍNEA NQR | MODELO 2013 |
| CILINDRADA CC 5.193 | COLOR BLANCO GALAXIA | SERVICIO PÚBLICO | |
| CLASE DE VEHÍCULO CAMION | TIPO CARROCERÍA ESTACAS | COMBUSTIBLE DIESEL | CAPACIDAD REGISTRO 4850 |
| NÚMERO DE MOTOR 4HK1-034447 | REG N | VIN 9GDN1R755DB043006 | REG N |
| NÚMERO DE SERIE 9GDN1R755DB043006 | REG N | NÚMERO DE CHASIS 9GDN1R755DB043006 | REG N |
| PROPIETARIO - APELLIDO(S) Y NOMBRE(S) FERRETERIA BRAND LIMITADA | | | IDENTIFICACIÓN NIT. 830109420 |



REPÚBLICA DE COLOMBIA

MINISTERIO DE TRANSPORTE



Licencia No.

LICENCIA DE TRÁNSITO No.

10014033521

| | | | |
|--------------------------------------|-----------------|-------------------|------------------|
| PLACA | MARCA | LÍNEA | MODELO |
| WNS569 | CHEVROLET | NHR | 2016 |
| CILINDRADA CC | COLOR | SERVICIO | |
| 2.999 | BLANCO GALAXIA | PÚBLICO | |
| CLASE DE VEHICULO | TIPO CARROCERIA | COMBUSTIBLE | CAPACIDAD Kg/PSJ |
| CAMIONETA | ESTACAS | DIESEL | 1650 |
| NÚMERO DE MOTOR | REG | VIN | |
| 2A5658 | N | 9GDNLR774GB024639 | |
| NÚMERO DE SERIE | REG | NÚMERO DE CHASIS | REG |
| 9GDNLR774GB024639 | N | 9GDNLR774GB024639 | N |
| PROPIETARIO: APELLIDO(S) Y NOMBRE(S) | IDENTIFICACION | | |
| FERRERERIA BRAND LIMITADA | NIT 830109420 | | |

REGISTRACION MOVILIDAD

BLINDAJE *****
104

DECLARACION DE IMPORTACION

32015001104950

FECHA IMPORT. PUERTAS
1 06/08/2015 2

LIMITACION A LA PROPIEDAD

FECHA MATRICULA

27/01/2016

FECHA EXP. LIC. TTO.

30/05/2017

FECHA VENCIMIENTO

ORGANISMO DE TRANSITO

SDM - BOGOTA D.C.

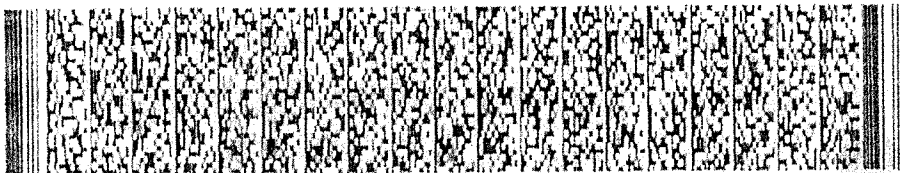

LT06000571696



REPÚBLICA DE COLOMBIA
MINISTERIO DE TRANSPORTE



LICENCIA DE TRÁNSITO No. 10013966938

| | | | |
|--|------------------------------------|---|--|
| PLACA WLL184 | MARCA CHEVROLET | LÍNEA NHR | MODELO 2015 |
| CILINDRADA CC 2.771 | COLOR BLANCO GALAXIA | SERVICIO PÚBLICO | |
| CLASE DE VEHÍCULO CAMIONETA | TIPO CARRROCERÍA ESTACAS | CC/BUSTIBLE DIESEL | CAPACIDAD KG/PSJ 1250 |
| NÚMERO DE MOTOR 1R6179 | REG N | VII 9GDNLR551FB041320 | |
| NÚMERO DE SERIE 9GDNLR551FB041320 | REG N | N.º DE CHASIS 9GDNLR551FB041320 | REG N |
| PROPIETARIO: APELLIDO(S) Y NOMBRE(S) FERRETERIA BRAND LIMITADA | | | IDENTIFICACIÓN NIT 830109420 |

| | | |
|--|---|----------------------------|
| RESTRICCIÓN MOVILIDAD | BLINDAJE ***** | POTENCIA HP 89 |
| DECLARACIÓN DE IMPORTACIÓN 32014001896773 | FECHA IMPORT. 29/11/2014 | PUERTAS 2 |
| LIMITACIÓN A LA PROPIEDAD ***** | | |
| FECHA MATRÍCULA 21/02/2016 | FECHA EXP. U.C. TTO. 17/05/2017 | FECHA VENCIMIENTO ***** |
| ORGANISMO DE TRÁNSITO STRIA TROYTE MCPAL FUNZA | | |



LT02004533274



Libertad y Orden

REPÚBLICA DE COLOMBIA

MINISTERIO DE TRANSPORTE



LICENCIA DE TRÁNSITO No.

10008002159

| | | | |
|---|-----------------------------------|--|--|
| PLACA WV321 | MARCA CHEVROLET | LÍNEA NQR | MODELO 2015 |
| CILINDRADA CC 5.193 | COLOR BLANCO GALAXIA | SERVICIO PÚBLICO | |
| CLASE DE VEHICULO CAMION | TIPO CARROCERIA ESTACAS | COMBUSTIBLE DIESEL | CAPACIDAD Kg/PSI 4850 |
| NÚMERO DE MOTOR 4HK1-251089 | REG N | VIN SGDN1R757FB018272 | |
| NÚMERO DE SERIE SGDN1R757FB018272 | REG N | NÚMERO DE CHASIS SGDN1R757FB018272 | REG N |
| PROPIETARIO: APELLIDOS Y NOMBRES LEASING BANCOLOMBIA S.A. | | | IDENTIFICACIÓN NIT 960059294 |

| | | |
|---|-------------------|------------------------------------|
| RESTRICCIÓN MOVILIDAD | BLINDAJE ***** | POTENCIA HP 148 |
| DECLARACIÓN DE IMPORTACIÓN 32014001133704 | ME I | FECHA IMPORT. 25/07/2014 |
| LIMITACIÓN A LA PROPIEDAD | | PUERTAS 2 |

| | | |
|--------------------------------------|---|----------------------------|
| FECHA MATRÍCULA 04/09/2014 | FECHA EXP. IJC. TTD. 04/09/2014 | FECHA VENCIMIENTO ***** |
|--------------------------------------|---|----------------------------|

ORGANISMO DE TRÁNSITO
STRIA TTOYTTE MCPAL FUNZA

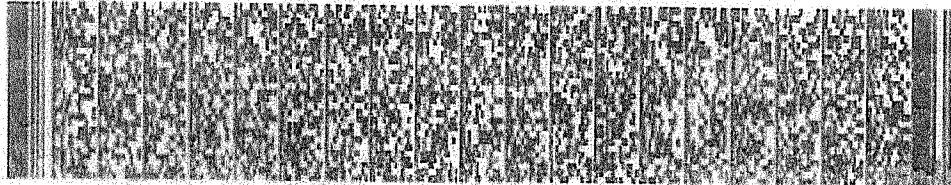

LT02002665528



REPÚBLICA DE COLOMBIA

MINISTERIO DE TRANSPORTE



Libertad y Orden

LICENCIA DE TRÁNSITO No.

10013519314

| | | | |
|--------------------------------------|-----------------|-------------------|------------------|
| PLACA | MARCA | LÍNEA | MODELO |
| WOY611 | CHEVROLET | NHR | 2017 |
| CILINDRADA CC | COLOR | SERVICIO | |
| 2.999 | BLANCO GALAXIA | PÚBLICO | |
| CLASE DE VEHÍCULO | TIPO CARROCERÍA | COMBUSTIBLE | CAPACIDAD Kg/PSJ |
| CAMIONETA | ESTACAS | DIESEL | 1650 |
| NÚMERO DE MOTOR | REG | VIN | |
| 2N4695 | N | 9GDNLR776HB018536 | |
| NÚMERO DE SERIE | REG | NÚMERO DE CHASIS | REG |
| 9GDNLR776HB018536 | N | 9GDNLR776HB018536 | N |
| PROPIETARIO: APELLIDO(S) Y NOMBRE(S) | IDENTIFICACION | | |
| BANCOLOMBIA S.A. | NIT. 890903938 | | |

RESTRICCIÓN MOVILIDAD

BLINDAJE POTENCIA HP
***** 104

DECLARACIÓN DE IMPORTACION
032016000937212

FECHA IMPORT. PUERTAS
14/07/2016 2

LIMITACIÓN A LA PROPIEDAD

FECHA MATRÍCULA FECHA EXP. LIC. TTO.
27/02/2017 27/02/2017

FECHA VENCIMIENTO

ORGANISMO DE TRANSITO

STRIA TTOYTTE MCPAL FUNZA

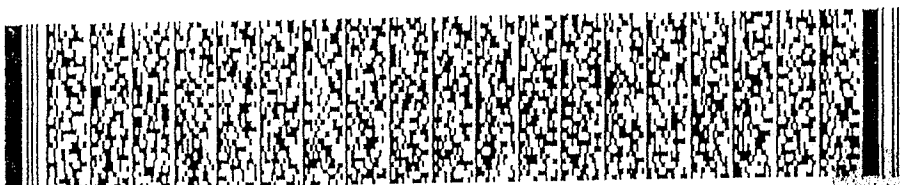

[1000410909]

| | | | | | | | | | | | | | | | | | | | | | | | | | | | | | | | |
|---|----|----------|--------------|--|--|--|--|--|--|--------------|--------------|--------------|-------------|--------------|-------------|--------------|-----------|-------|-----|--------------|----------|-------|----|-------------|--------|-----------|----|-----|-----|-----|-----------|
| Centro de Trabajo: RIESGO 5 (1 Afiliados) | | | | | | | | | | \$1,568,650 | \$251,000 | \$1,568,650 | \$62,800 | \$1,568,650 | \$62,800 | \$1,568,650 | \$109,200 | \$0 | \$0 | \$485,800 | | | | | | | | | | | |
| Ciudad: BOGOTA Depto: BOGOTA D.E. (1 Afiliados) | | | | | | | | | | \$1,568,650 | \$251,000 | \$1,568,650 | \$62,800 | \$1,568,650 | \$62,800 | \$1,568,650 | \$109,200 | \$0 | \$0 | \$485,800 | | | | | | | | | | | |
| 40 | CC | 86010519 | MOLINA OSCAR | | | | | | | 23030 | 30 | \$1,568,650 | \$251,000 | EPS008 | 30 | \$1,568,650 | \$62,800 | CCF24 | 30 | \$1,568,650 | \$62,800 | 14-11 | 30 | \$1,568,650 | 6.960% | \$109,200 | 30 | \$0 | \$0 | \$1 | \$485,800 |
| Total Afiliados(39) | | | | | | | | | | \$78,189,372 | \$12,777,100 | \$79,349,372 | \$3,344,300 | \$77,102,102 | \$3,085,200 | \$79,349,372 | \$906,400 | \$0 | \$0 | \$20,113,000 | | | | | | | | | | | |

| Identificación | dv | Razon Social | Clase Aportante | Sucursal Principal | Direccion | Ciudad-Departamento | Teléfono | Exonerado SENA e ICBF |
|----------------|----|---------------------|-----------------------------|---------------------------|----------------|---------------------|----------|-----------------------|
| NIT 830109420 | 1 | BRAND CENTER S.A.S. | B - MENOS DE 200 COTIZANTES | FERRETERIA BRAND LIMITADA | CALLE 15 20 71 | BOGOTA-BOGOTA D.E. | 2084882 | Si |

| DATOS GENERALES DE LA LIQUIDACION | | | | | | | | | |
|-----------------------------------|---------|------------|------------|----------|------------|------------|-----------------|-----------|--------------|
| Periodo | | Clave | | Tipo | Fecha | | Pago | | |
| Pensión | Salud | Pago | Planilla | Planilla | Limite | Pago | Banco | Dias Mora | Valor |
| 2023-05 | 2023-06 | 2120902270 | 9451939855 | E | 2023/06/06 | 2023/06/05 | BANCO DE BOGOTA | 0 | \$20,113,000 |

| RESUMEN DE PAGO | | | | | | | | | |
|--------------------------|--------|-------------|----|-----------|---------------------|----------------|------------------------|---------------------|--|
| RIESGO | CODIGO | NIT | DV | AFILIADOS | VALOR LIQUIDADO | INTERESES MORA | SALDOS E INCAPACIDADES | VALOR A PAGAR | |
| AFP (ADMINISTRADORAS: 5) | | | | 37 | \$12,777,100 | \$0 | \$0 | \$12,777,100 | |
| COLFONDOS | 231001 | 800,227,940 | 6 | 1 | \$557,100 | \$0 | \$0 | \$557,100 | |
| COLPENSIONES | 25-14 | 900,336,004 | 7 | 5 | \$3,997,000 | \$0 | \$0 | \$3,997,000 | |
| PORVENIR | 230301 | 800,224,808 | 8 | 24 | \$6,425,600 | \$0 | \$0 | \$6,425,600 | |
| PROTECCION | 230201 | 800,229,739 | 0 | 6 | \$1,531,800 | \$0 | \$0 | \$1,531,800 | |
| SKANDIA | 230901 | 800,253,055 | 2 | 1 | \$265,600 | \$0 | \$0 | \$265,600 | |
| ARL (ADMINISTRADORAS: 1) | | | | 38 | \$906,400 | \$0 | \$0 | \$906,400 | |
| ARL SURA | 14-11 | 890,903,790 | 5 | 38 | \$906,400 | \$0 | \$0 | \$906,400 | |
| CCF (ADMINISTRADORAS: 1) | | | | 37 | \$3,085,200 | \$0 | \$0 | \$3,085,200 | |
| COMPENSAR | CCF24 | 860,066,942 | 7 | 37 | \$3,085,200 | \$0 | \$0 | \$3,085,200 | |
| EPS (ADMINISTRADORAS: 8) | | | | 39 | \$3,344,300 | \$0 | \$0 | \$3,344,300 | |
| CAPITAL SALUD | EPSC34 | 900,298,372 | 9 | 2 | \$101,200 | \$0 | \$0 | \$101,200 | |
| COMPENSAR | EPS008 | 860,066,942 | 7 | 18 | \$1,675,400 | \$0 | \$0 | \$1,675,400 | |
| EPS SURA (ANTES SUSALUD) | EPS010 | 800,088,702 | 2 | 1 | \$440,100 | \$0 | \$0 | \$440,100 | |
| FAMISANAR | EPS017 | 830,003,564 | 7 | 4 | \$246,200 | \$0 | \$0 | \$246,200 | |
| NUEVA E.P.S. | EPS037 | 900,156,264 | 2 | 1 | \$50,600 | \$0 | \$0 | \$50,600 | |
| NUEVA EPS MOVILIDAD | EPS041 | 900,156,264 | 2 | 1 | \$50,600 | \$0 | \$0 | \$50,600 | |
| SALUD TOTAL | EPS002 | 800,130,907 | 4 | 5 | \$262,800 | \$0 | \$0 | \$262,800 | |
| SANITAS | EPS005 | 800,251,440 | 6 | 7 | \$517,400 | \$0 | \$0 | \$517,400 | |
| TOTAL | | | | 38 | \$20,113,000 | \$0 | \$0 | \$20,113,000 | |