

NOTA:  
Ver planta de localización de pantallas en PL. N° 2 y PL. N° 14 a PL. N° 17  
Ver cuadro de mallas en PL. N° 10

CONCRETO:  
fc=200Kg/cm² Estructura existente  
fc=280Kg/cm² Pantallas de reforzamiento

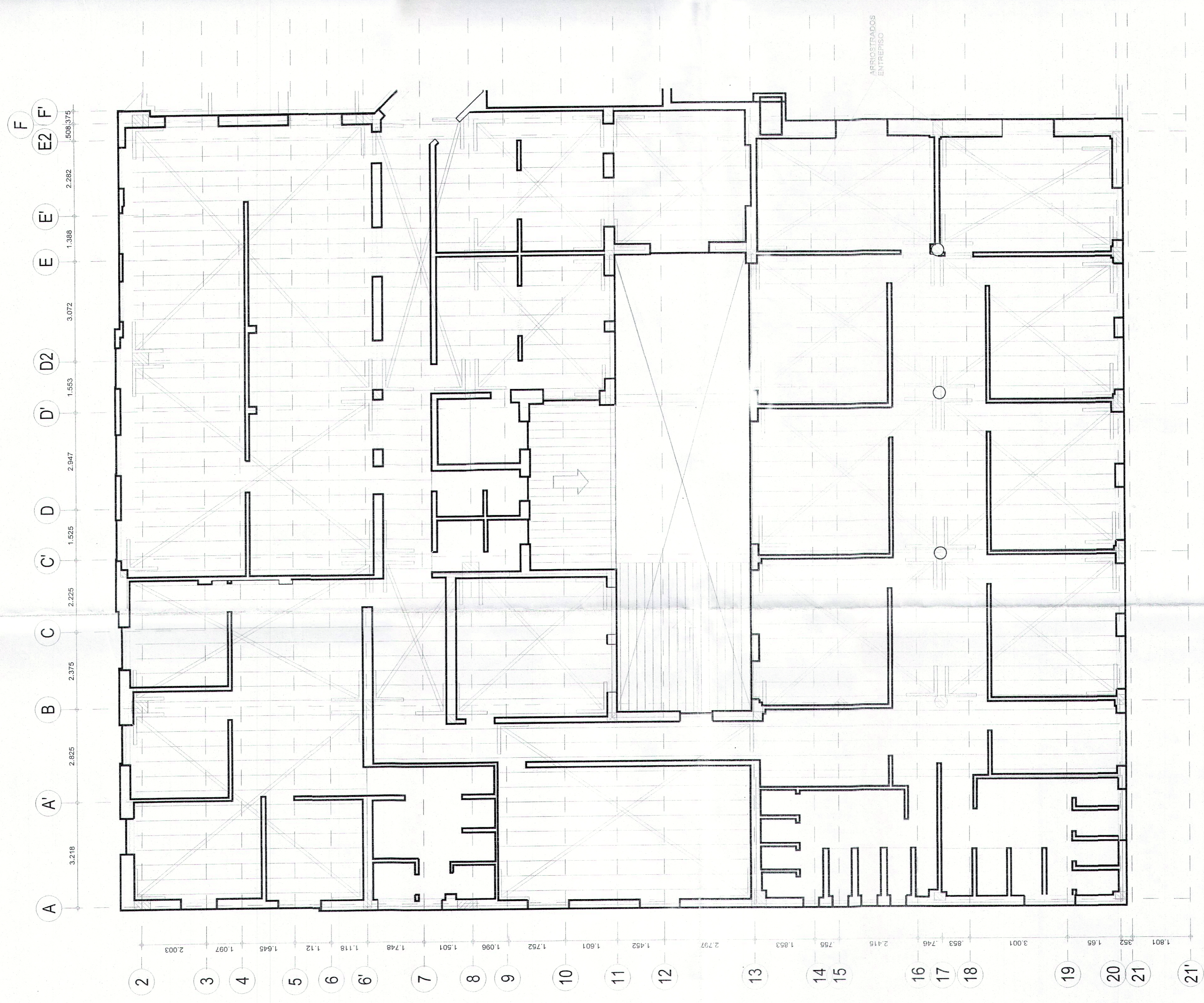

PLANTA DE SEGUNDO PISO  
Esc. 1:75

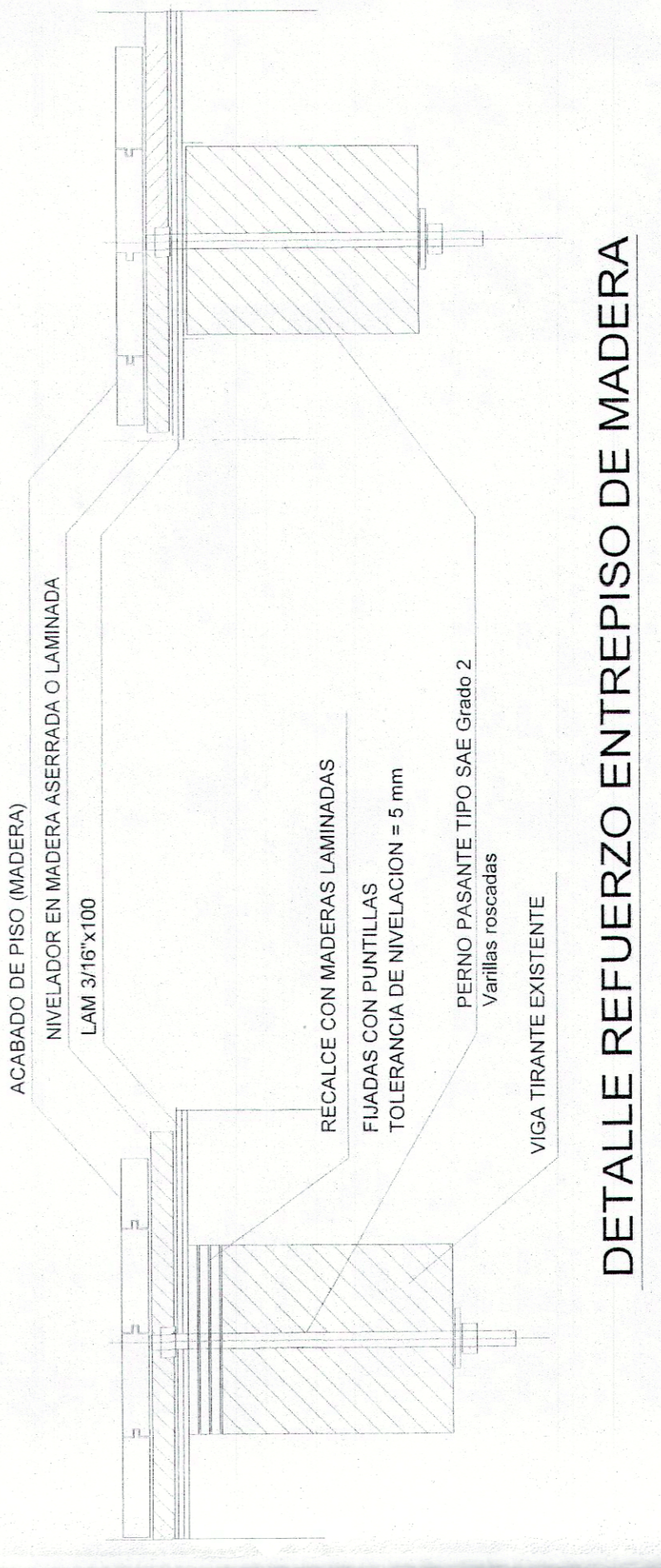

DETALLE TÍPICO UNIONES PLATINAS EN LAS ESQUINAS

NOTA:  
NINGUN PROCESO DE SOLDADURA PODRÁ EJECUTARSE SOBRE LAS VIGAS O TABLADOS DE MADERA. ESTA OPERACIÓN DEBERÁ REALIZARSE EN LOS PASILLOS O PATIOS ADJUNTOS DONDE NO REVISTA NINGUN PELIGRO DE INCENDIO.

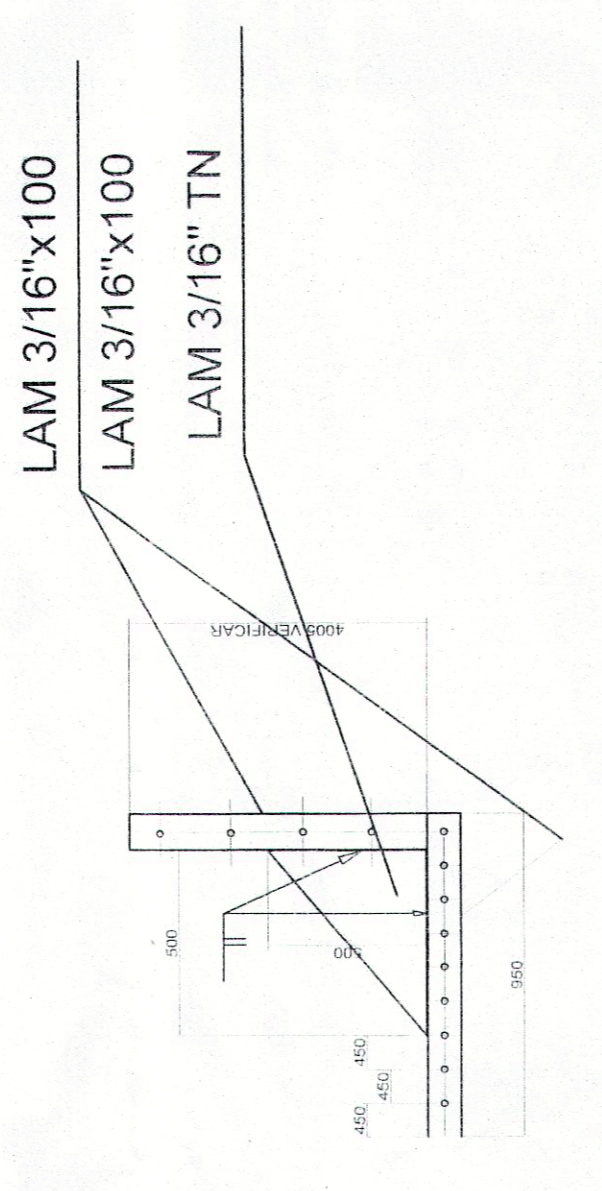

DETALLE DE FIJACION DE ARRIOSTRADOS DEL ENTREPISO

NOTA:  
EL PISO DE MADERA EXISTENTE DEBE SER REMOVIDO AL INICIAR LA COLOCACION DE ARRIOSTRADOS.

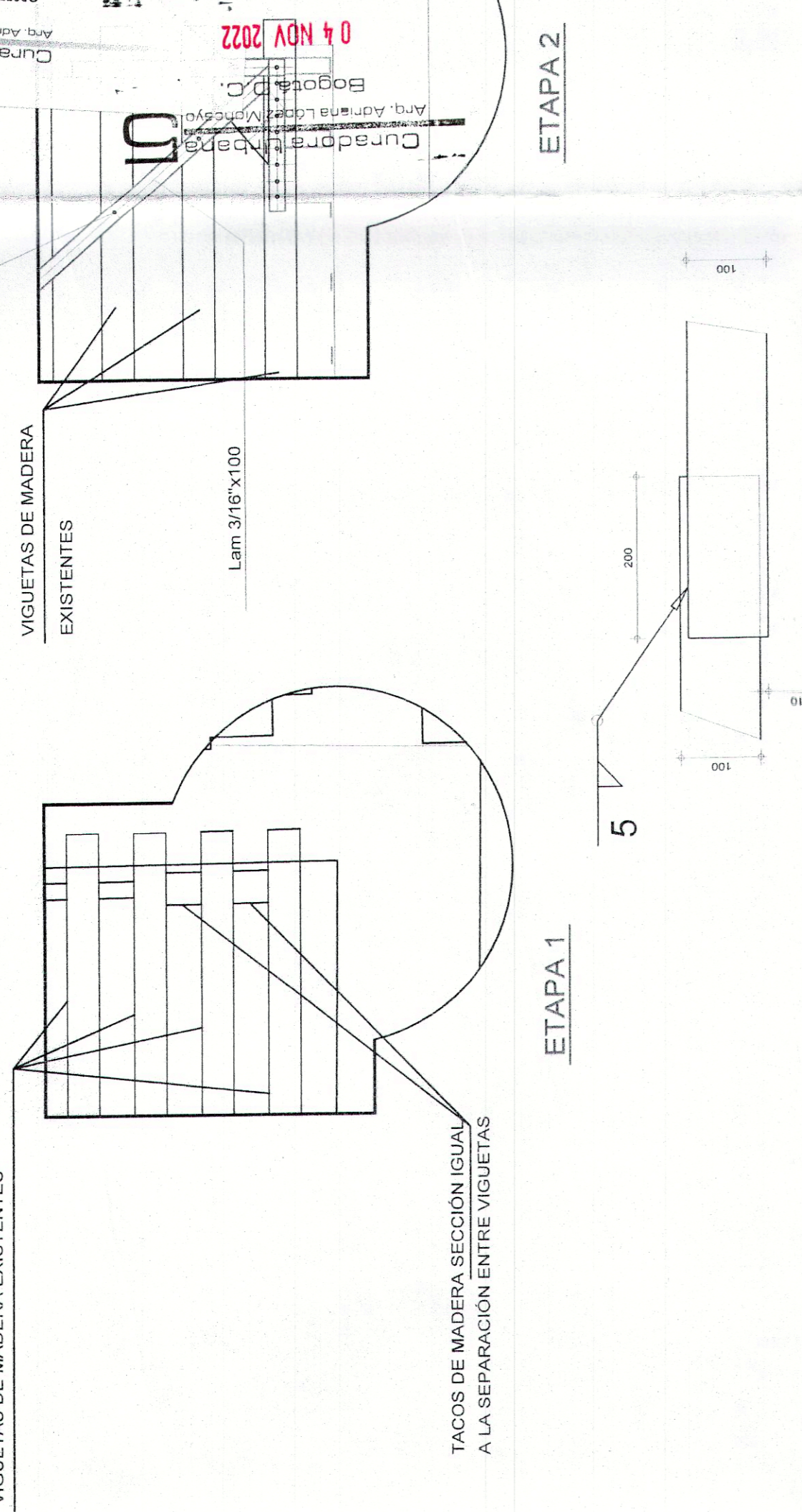

INSTITUTO DISTRITAL DE PATRIMONIO CULTURAL  
05 NOV 2022  
10 FEB 2022  
Curs: 1001-5-2-0204  
SNR: 1001-5-2-0078  
No. de Acto Administrativo: 04 NOV 2022  
Cundinamarca, 08/02/2022  
Cundinamarca, 08/02/2022  
Cundinamarca, 08/02/2022

